

FASSADENSCHNITT VERBINDUNGSGANG M 1:50

SCHNITT B-B

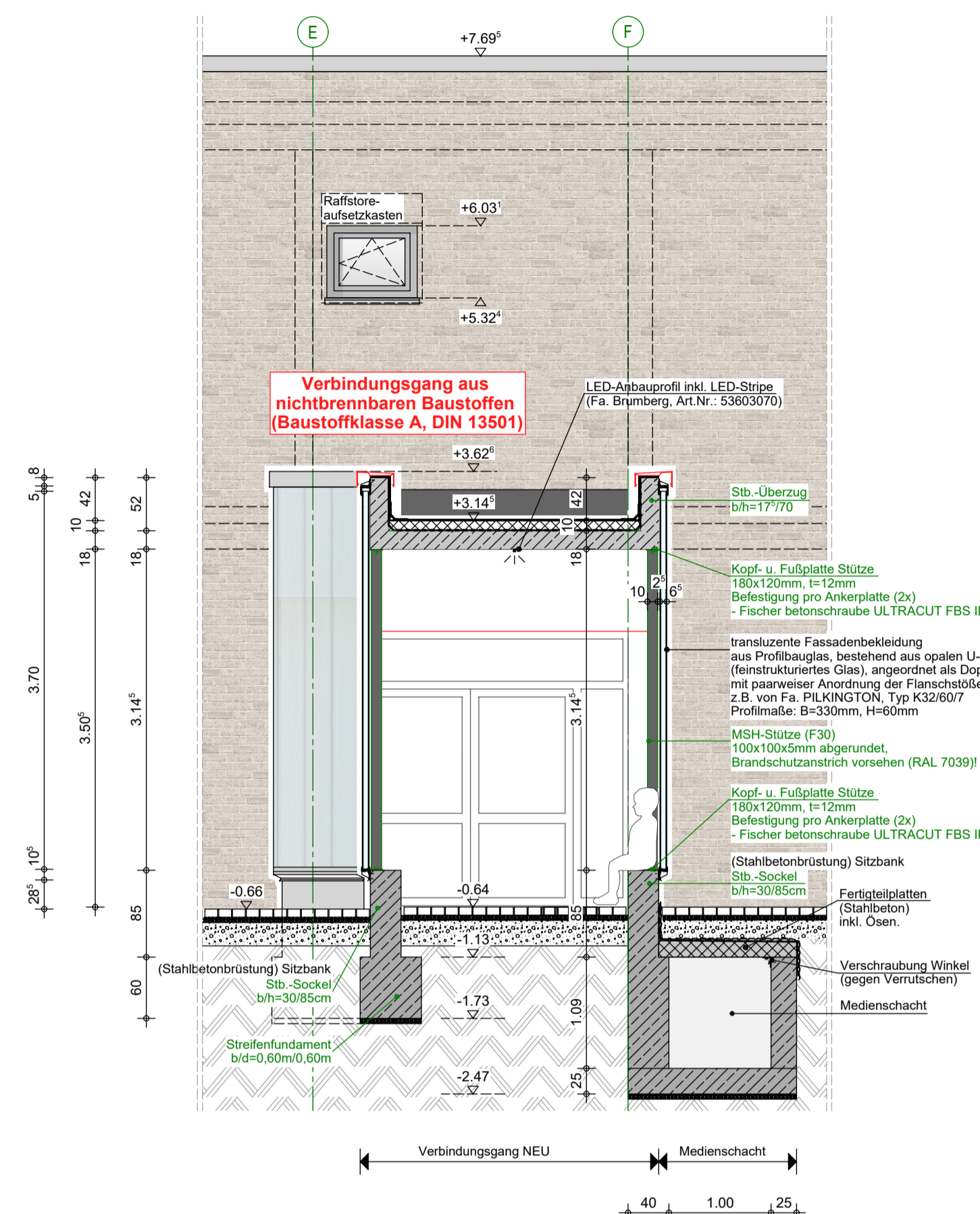

Ausschnitt Schnitt D-D

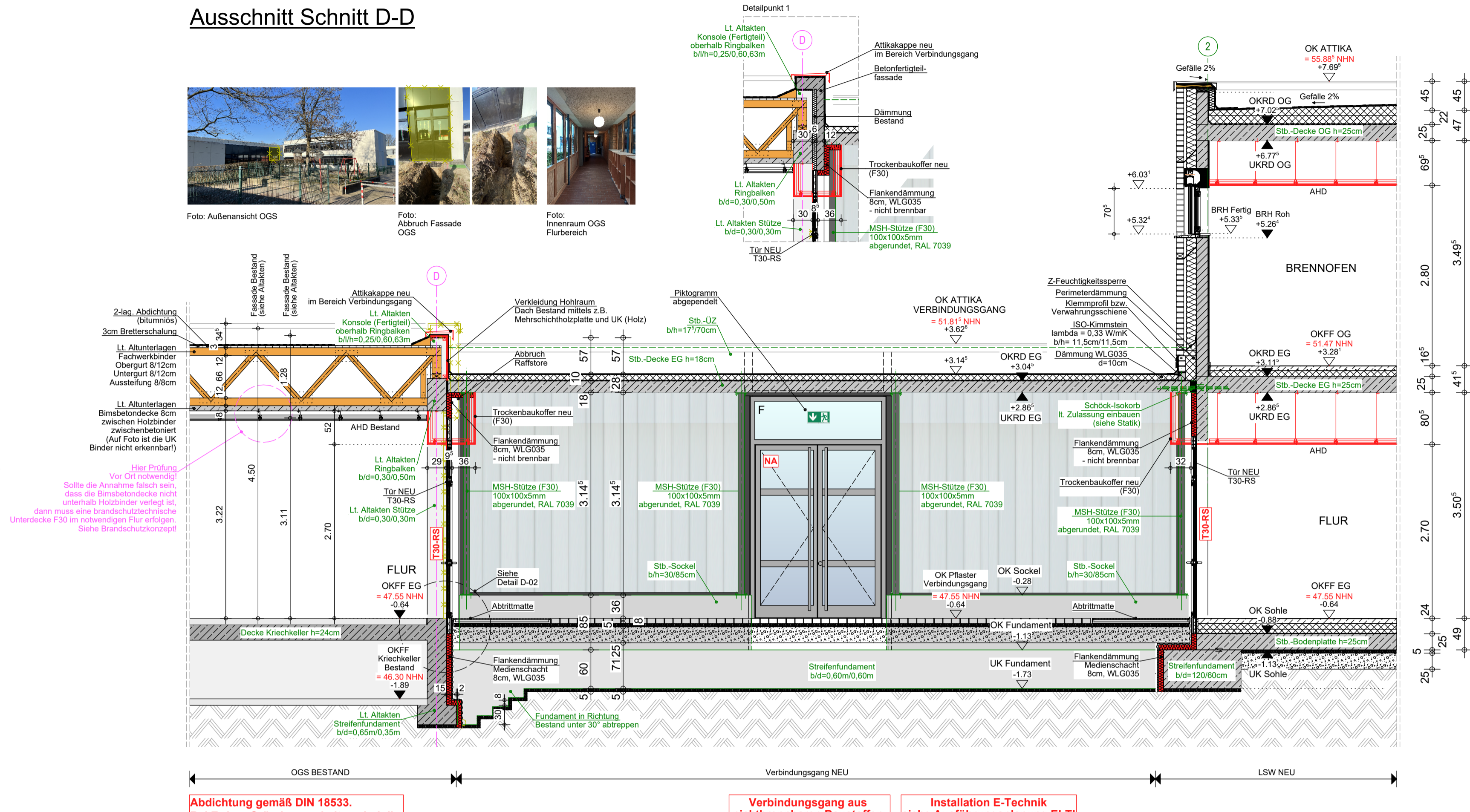

LEGENDE:

Material	Brandschutz	Vermaßung / Linien
Bestand	F90 - Bauteil	100 Oberkante Fertigbau
Mauerwerk	F30 - Bauteil	100 Oberkante Rohbau
Stahlbeton	Brandwand	2,195 Unterkante Fertigbau
Sfb Fertigteil	F90 Feuerwiderstandsklasse	2,35 Unterkante Rohbau
Beton unbewehrt	Notausgang	OKFFB+0,00 Höhe Boden
Dämmung	Feuerlöscher	+0,00 mNHN Höhe mNHN vorhanden
Leichtbauwand	2. Rettungsweg	+0,00 mNHN Höhe mNHN geplant
Erdreich	Abkürzungen	10 Vermaßung Durchbrüche
Sperrschicht	OK Oberkante	15 Vermaßung Ausbau
Kieselschicht	UK Unterkante	Baugrenze
Stahl	OKG Oberkante Gelände	Baulinie
Abbruch	RFB Rohfußboden	Achse
Bodendurchbruch (BD)	BRH Brüstungshöhe	Schnittlinie
Bodenschlitz (BS)	RRR Regenfallrohr	Schmutzwasser / Bestand
Deckendurchbruch (DD)	RR Regenfallrohr	Regenwasser / Bestand
Deckenschlitz (DS)	GR Gurtroller	Mischwasser / Bestand
Wanddurchbruch (WD)	FBH Fußbodenheizung	Heizungslleitung
Wandschlitz (WS)	Rollladen elektrisch	Zuluft
	mech. be- und entlüftet	Abluft

Gültig für die Rohbauausführung sind nur die Architektenwerkpläne M. 1:50! Änderungen, die die allgemeine Bauausführung betreffen, werden nur in diese Pläne eingetragen. Die Ausführungspläne sind nur gültig in Verbindung mit Statik, Bewehrungsplänen, Wärmeschutznachweis und Baugrunderkundung. Bei der Ausführung aller Bauteile einschließlich Heizungsanlage sind die Vorgaben nach EnEV zu beachten. Innerliegende Räume werden mechanisch be- und entlüftet. Ein Bodengutachten wird ausdrücklich empfohlen. Maße sind vom ausführenden Unternehmen eigenverantwortlich zu prüfen, auch am Bau. Differenzen sind der Bauleitung anzuzeigen. Alle Brüstungs-, Vorlagengestelle beziehen sich auf OKFF. Abmauerungen und Verkleidungen der Installationsschächte dürfen erst nach Montage und Abnahme der Haustechnik erstellt werden. Angrenzende Gewerke und bestehende Bauteile sind vor Verunreinigung und Beschädigung zu schützen. Die fertigungstechnisch und bauphysikalisch bestimmenden Angaben zur Konstruktion und Funktion sind vom Unternehmer verantwortlich nachzuprüfen. Ebenso die Übereinstimmung der vom Planer angegebenen Baumaße. Sämtliche sonstigen Unstimmigkeiten sind der Bauleitung unverzüglich mitzuteilen. Der Entwurf ist geistiges Eigentum des Planers und urheberrechtlich geschützt. Vervielfältigungen und Weitergabe an Dritte erfolgt nur mit ausdrücklicher Genehmigung des Planverfassers. Bei Mißbrauch bleiben rechtliche Schritte vorbehalten.

G			
F			
E			
D			
C			
B			
A	16.12.2025	PLAN ERSTELLT	le
INDEX	DATUM	ÄNDERUNGEN/ERGÄNZUNGEN	NAME

Ausschnitt Dachkonstruktion

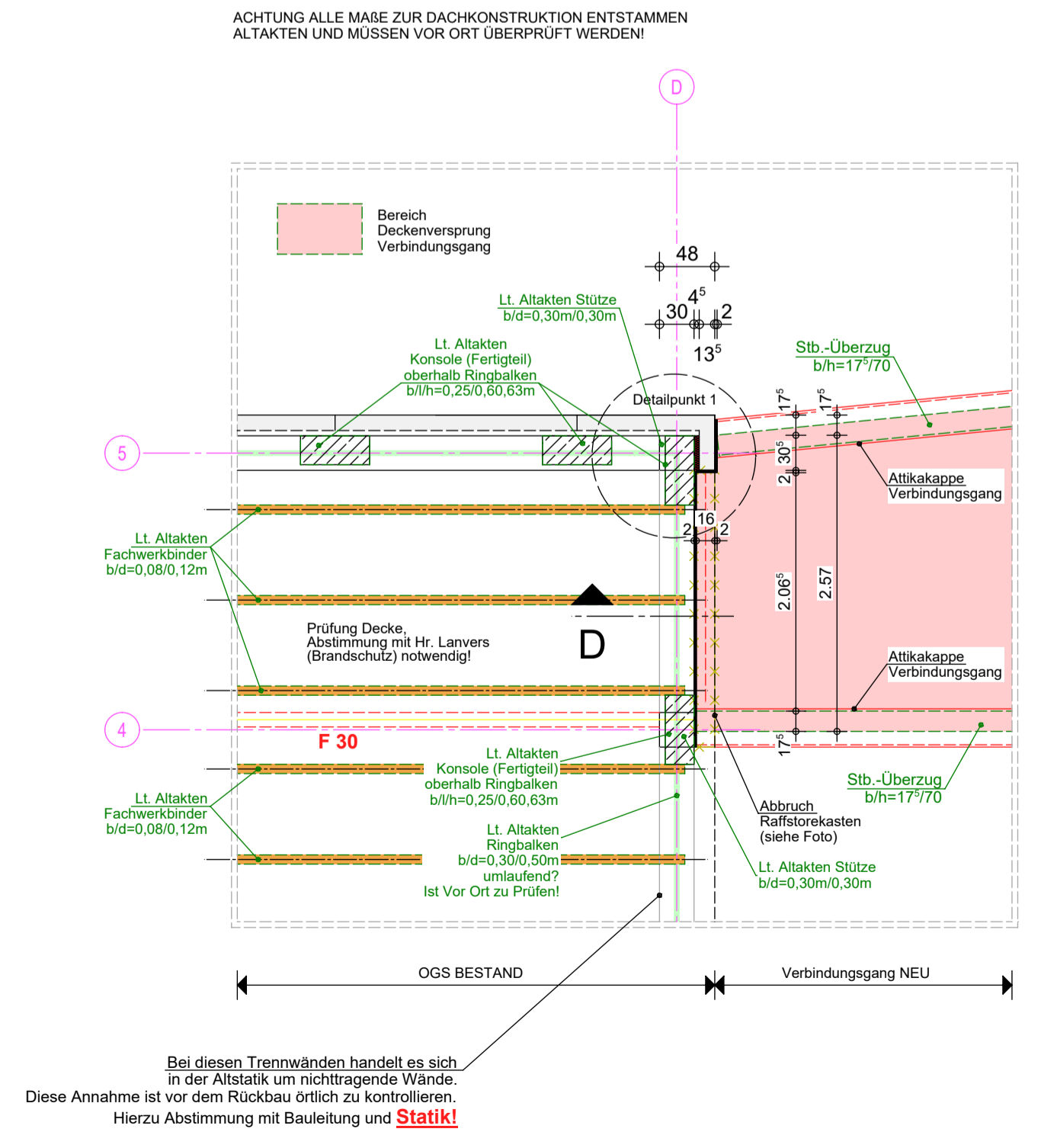

Ausschnitt Grundriss EG

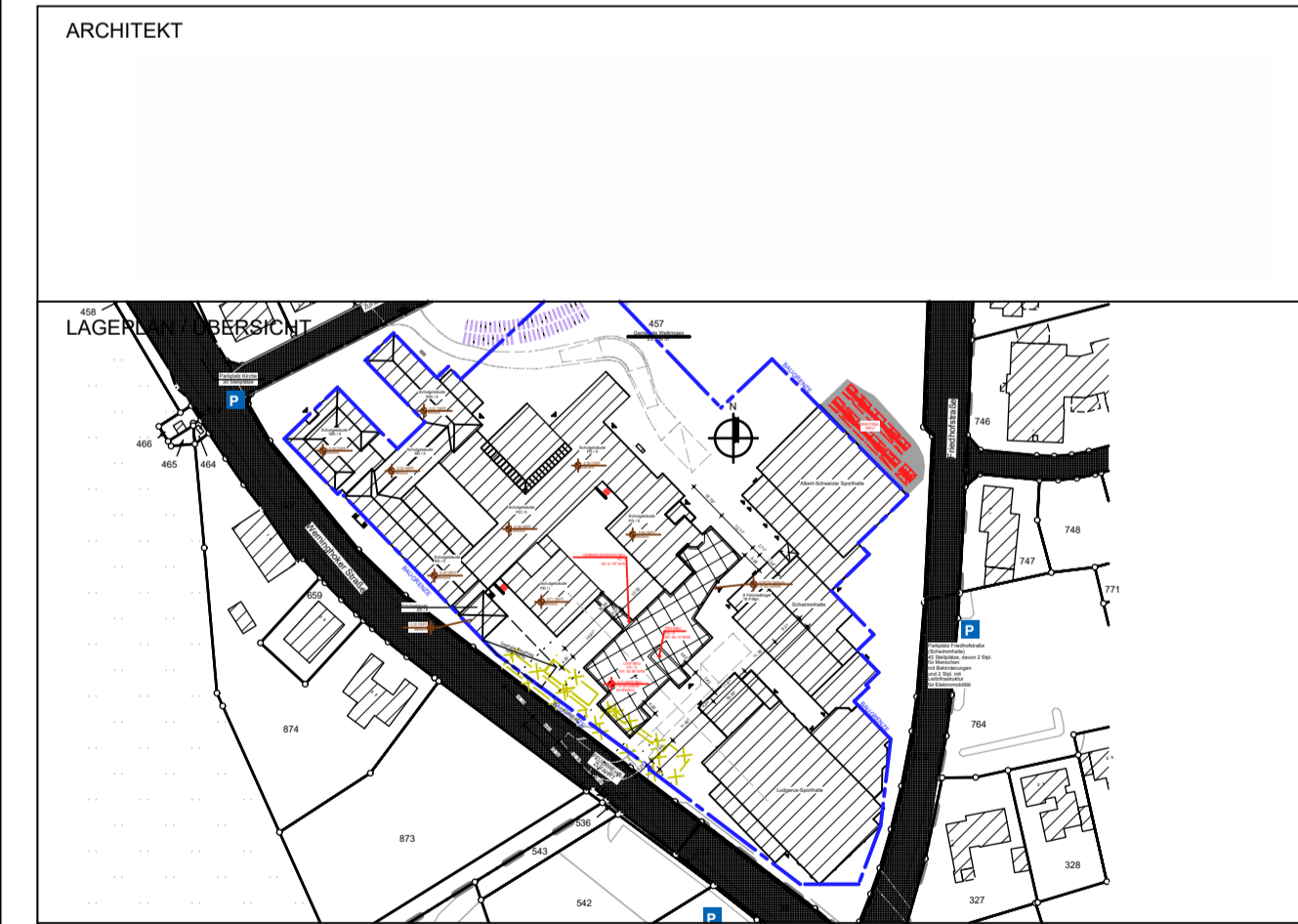
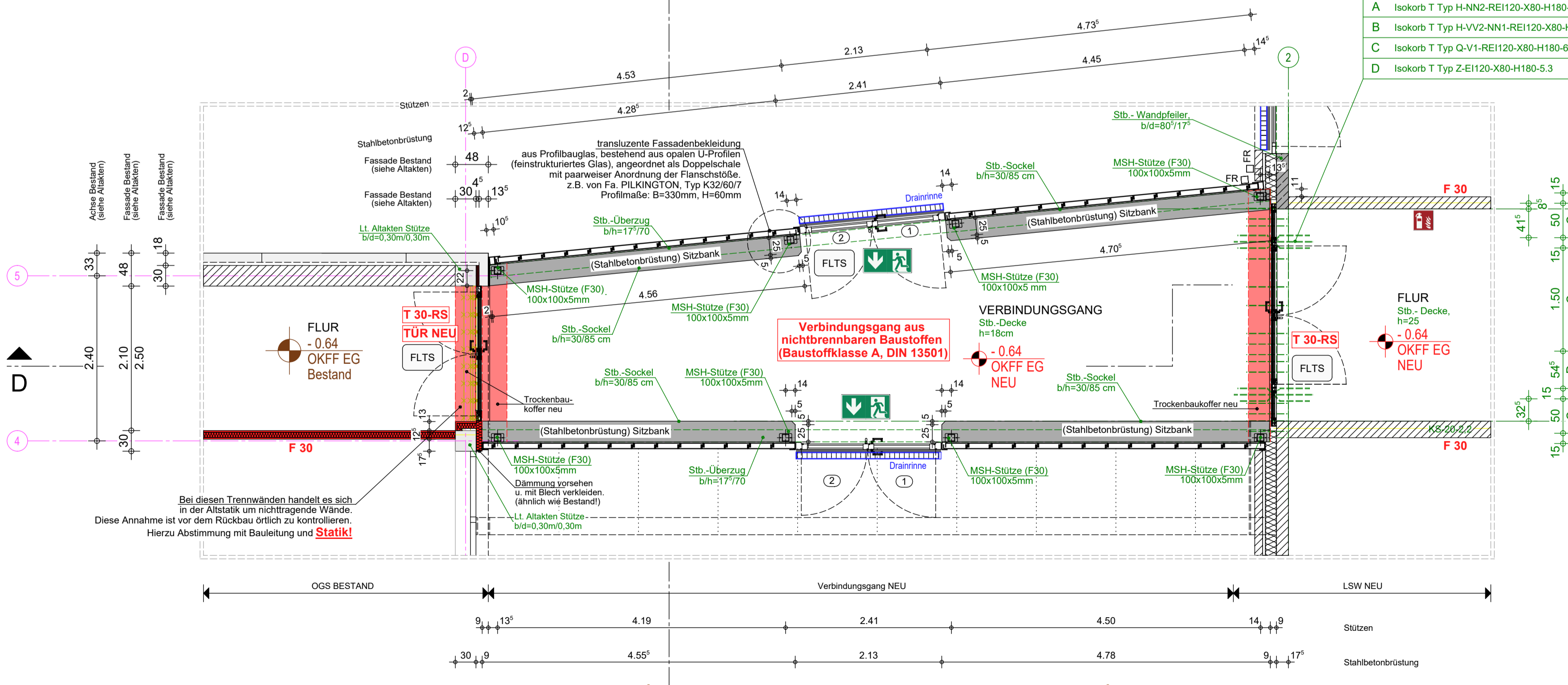

PROJEKT	Erweiterung & Umbau LSW BÜLTSTRASSE 2 48493 WETTRINGEN	22043
BAUHERR	GEMEINDE WETTRINGEN Kirchstraße 19 48493 Wettringen	
LEISTUNGSPHASE	AUSFÜHRUNGSPLANUNG	
ZEICHNUNG	870 FASSADENSCHNITT VERBINDUNGSGANG	
MASSTAB	1:50	PLAN-NR. FS3
GEZEICHNET	le	BLATT-NR. 00
DATUM	16.12.2025	INDEX 0
22-043 Wettringen, Erweiterung LSW_AP 16.12.25		