

## Bestehender Zustand der Anlagen - Fotodokumentation



Bild-Nr.: 1

Titel: Ansicht der Bahnanlagen im Bauwerksbereich, Standort bahnlinks, Blick in Fahrtrichtung Lübeck, Aufnahmedatum: 08.09.2022



Bild-Nr.: 2

Titel: Ansicht der Bahnanlagen im Bauwerksbereich, Standort bahnlinks, Blick in Fahrtrichtung Hamburg, Aufnahmedatum: 08.09.2022





Bild-Nr.: 3

Titel: Ansicht der Gleise, Standort bahnlinks, Aufnahmedatum: 08.09.2022



Bild-Nr.: 4

Titel: Ansicht der 3 Schachtbauwerke bahnlinks, Aufnahmedatum: 08.09.2022





Bild-Nr.: 5

Titel: Blick in Schacht L1, bahnlinks, Aufnahmedatum: 27.06.2019



Bild-Nr.: 6

Titel: Blick vom Schacht L1 in den Durchlass, bahnlinks, Aufnahmedatum: 27.06.2019





Bild-Nr.: 7

Titel: Blick in den Schacht L2, bahnlinks, Aufnahmedatum: 08.09.2022



Bild-Nr.: 8

Titel: Blick in den Schacht L2, bahnlinks, Aufnahmedatum: 03.04.2024





Bild-Nr.: **9**

Titel: **Blick in den Schacht L3 bahnlinks, Aufnahmedatum: 27.06.2019**



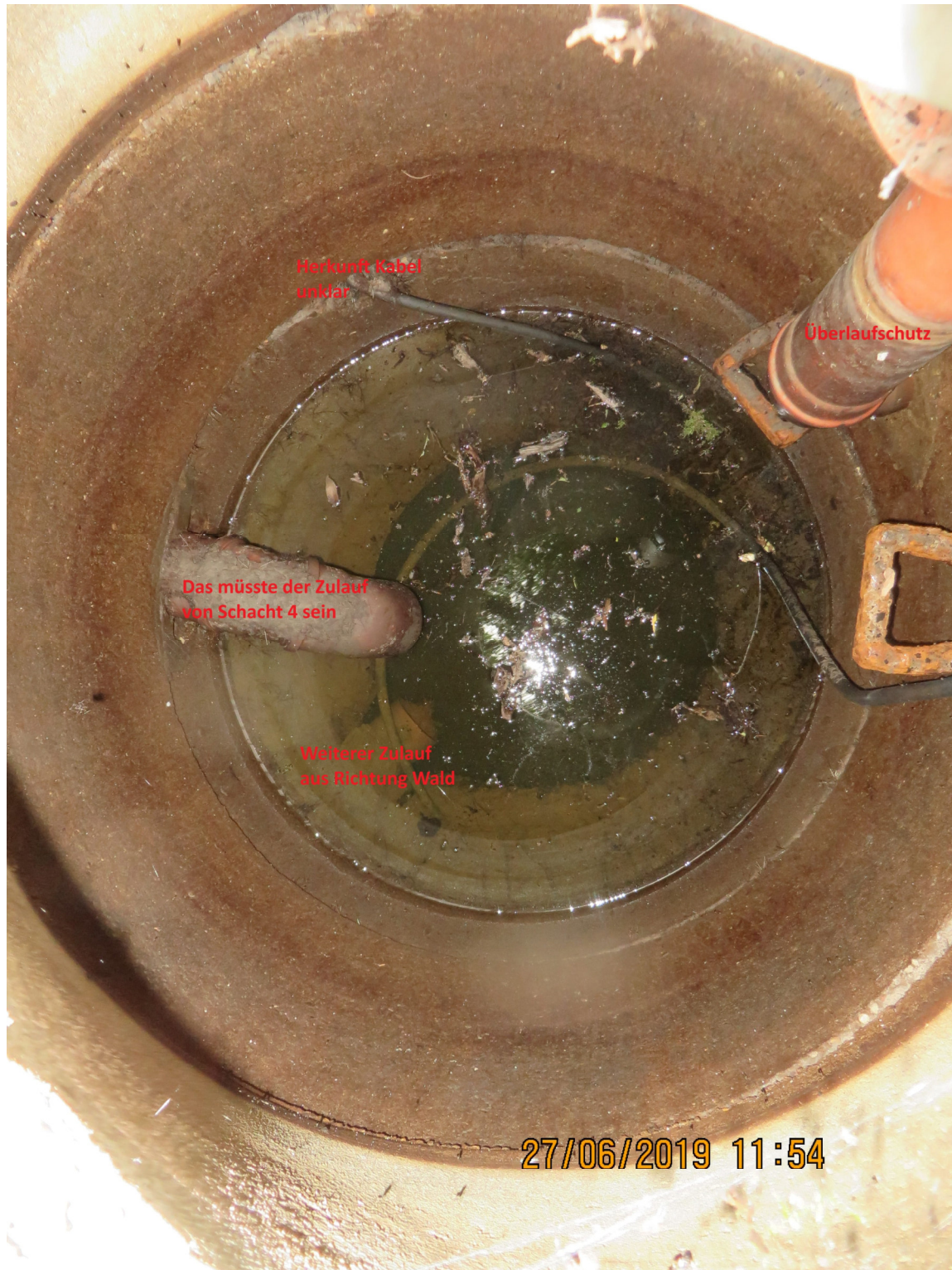

Bild-Nr.: 10

Titel: Schacht L3 bahnlinks, Aufnahmedatum: 27.06.2019





Bild-Nr.: 11

Titel: Schacht L3 bahnlinks, Aufnahmedatum: 03.04.2024



Bild-Nr.: 12

Titel: Schacht L4 bahnlinks, Aufnahmedatum: 03.04.2024



Verfasser: **Mecklenburgisches Ingenieurbüro für Verkehrsbau GmbH**

Bauwerk: Erneuerung des Durchlasses im km 007,203

Strecke: 1120 Lübeck – Hamburg

Seite: 8

Datum: 18.06.2024



Bild-Nr.: 13

Titel: Blick von Schacht L3 zu Schacht L4 bahnlinks, Aufnahmedatum: 03.04.2024



Bild-Nr.: 14

Titel: Blick von Schacht L4 zu Schächten L1 bis L3, bahnlinks, Aufnahmedatum: 03.04.2024





Bild-Nr.: 15

Titel: Ansicht der Bahndammböschung, bahnlinks im km 007,2, Aufnahmedatum: 08.09.2022



Bild-Nr.: 16

Titel: Ansicht der Bahndammböschung im km 007,2, bahnlinks, Aufnahmedatum: 08.09.2022



Verfasser: **Mecklenburgisches Ingenieurbüro für Verkehrsbau GmbH**

Bauwerk: Erneuerung des Durchlasses im km 007,203

Strecke: 1120 Lübeck – Hamburg

Seite: 10

Datum: 18.06.2024



Bild-Nr.: 17

Titel: Zufahrt zur Bahnstrecke bahnlinks, an der Niendorfer Hauptstraße, Aufnahmedatum: 08.09.2022



Bild-Nr.: 18

Titel: Zufahrt bahnlinks, Blickrichtung Lübeck, unbefestigter bahnparalleler Weg, etwa bei km 007,4, Aufnahmedatum: 08.09.2022





Bild-Nr.: 19

Titel: Zufahrt bahnlinks, Blickrichtung Lübeck, Ende des unbefestigten bahnparallelen Weges, Beginn des Waldstückes, etwa bei km 007,33, Aufnahmedatum: 08.09.2022



Bild-Nr.: 20

Titel: Ansicht der Gleise im km 007,203, Standort bahnrechts, Aufnahmedatum: 08.09.2022





Bild-Nr.: 21

Titel: Ansicht der Lärmschutzwand im km 007,203, Standort bahnsrechts hinter der Wand, Blickrichtung Hamburg, Aufnahmedatum: 08.09.2022



Bild-Nr.: 22

Titel: Ansicht der Lärmschutzwand im km 007,2, Standort bahnsrechts hinter der Wand, Blickrichtung Lübeck, Aufnahmedatum: 08.09.2022



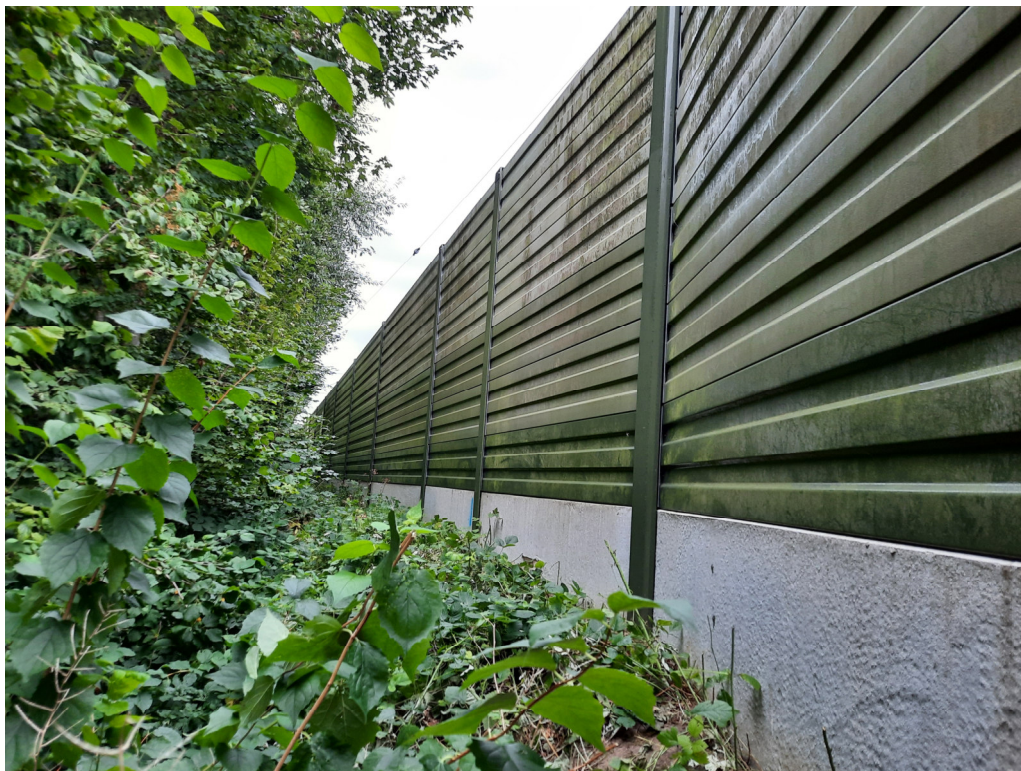

Bild-Nr.: 23

Titel: Ansicht der Lärmschutzwand und der Böschung im km 007,203, Standort bahnrechts hinter der Wand, Aufnahmedatum: 08.09.2022



Bild-Nr.: 24

Titel: Böschungsfuß bahnrechts im km 007,203, Rohreinlauf Durchlass zugeschüttet, Bewuchs mit Strauchwerk/Bäumen, Müll (Holzpaletten, Stabgitter etc.)





Bild-Nr.: 25

Titel: Auslauf/Durchlassende am Böschungsfuß bahnrechts, erkennbarer gemauerter Scheitel, Aufnahme-  
datum 03.04.2024





Bild-Nr.: 26

Titel: Anschlussgraben bahnrechts, Blick vom Durchlass in Richtung Norden, Aufnahmedatum: 08.09.2022



Bild-Nr.: 27

Titel: Anschlussgraben bahnrechts, Blick vom Durchlass in Richtung Norden, Aufnahmedatum: 03.04.2024





Bild-Nr.: 28

Titel: weiterer Grabenverlauf bahnrechts, Blick in Richtung Norden, Aufnahmedatum: 08.09.2022



Bild-Nr.: 29

Titel: Zufahrt zur Baustelle bahnrechts, Ende der Anwohnerstraße „Reußkamp“, Blick in Richtung Westen, Aufnahmedatum: 08.09.2022





Bild-Nr.: 30

Titel: Zufahrt zur Baustelle bahnrechts, Wiese auf dem Flurstück 3/91, Aufnahmedatum: 08.09.2022



Bild-Nr.: 31

Titel: Zufahrt zur Baustelle bahnrechts, unbefestigter Weg zwischen Teich und Waldrand auf dem Flurstück 3/116, Aufnahmedatum: 08.09.2022



Verfasser: **Mecklenburgisches Ingenieurbüro für Verkehrsbau GmbH**

Seite: 18

Bauwerk: Erneuerung des Durchlasses im km 007,203

Datum: 18.06.2024

Strecke: 1120 Lübeck – Hamburg



Bild-Nr.: 32

Titel: Zufahrt zur Baustelle bahnrechts, Waldstück auf dem Flurstück 3/116, Blick auf den Bahndamm in Richtung Westen, Aufnahmedatum: 08.09.2022