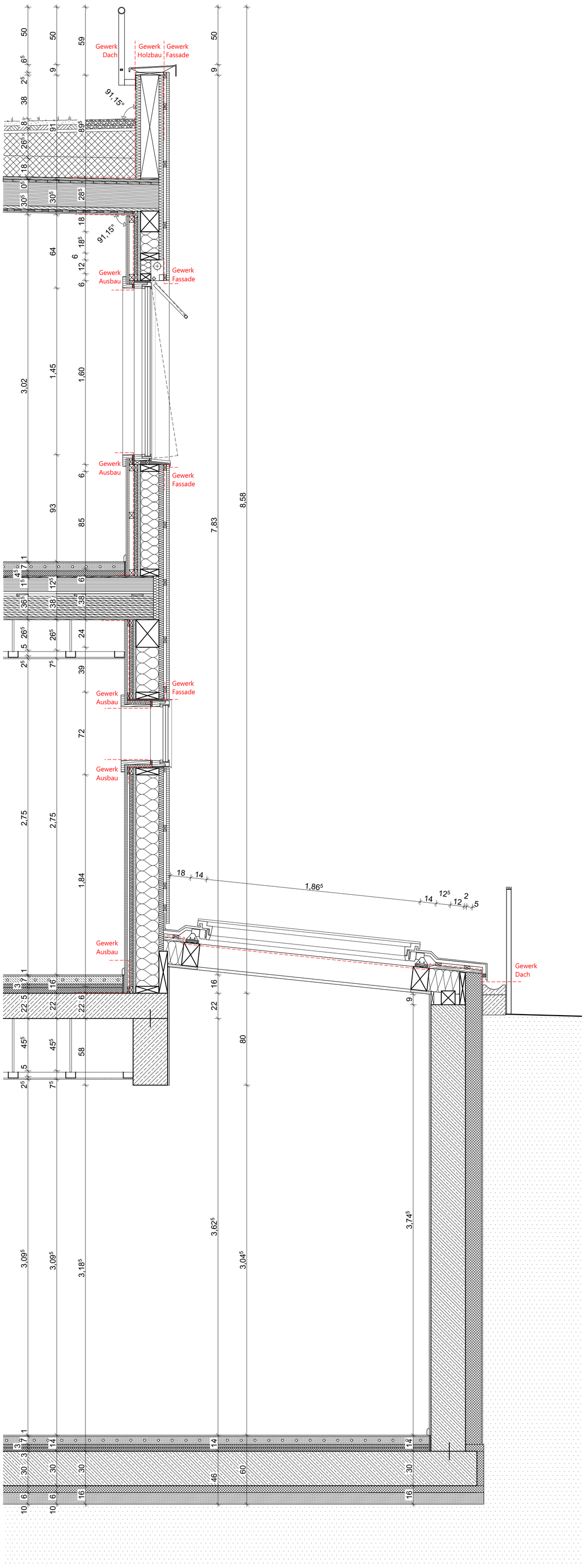

Fassadenschnitte

▽ = OK Fertigbau	Deckendurchbruch	Abbruch
△ = UK Fertigbau	Wanddurchbruch	
▼ = OK Rohbau	Bodenschlitz	
▲ = UK Rohbau	Bodendurchbruch	

S = Sanitär	FD = Fundamentdurchbruch	WW = Wandschlitz waagerecht
H = Heizung	FA = Fundamentaussparung	DD = Deckendurchbruch
E = Elektro	FS = Fundamentschlitz	DA = Deckenaussparung
L = Lüftung	WD = Wanddurchbruch	DS = Deckenschlitz
G = Gas	WA = Wandaussparung	FBS = Fußbodenschlitz
	WS = Wandschlitz senkrecht	FBA = Fußbodenaussparung

INDEX	DATUM	ÄNDERUNGEN	BEARB.	GEPR.

Die vorliegende Planung bezieht sich lediglich auf die Rohbauplanung. Alle dargestellten Maße beziehen sich auf tragende Bauteile. Die ausbaurelevanten Darstellungen dienen der Orientierung. Änderungen am Ausbau sind vorbehalten.

FS 4 Holzbau

124_5 Fassadenschnitt

BAUVORHABEN:
124 - Umbau Offene Ganztagsgrundschule Wolfhelmschule Dansweiler
Zehnthofstraße 14
50259 Pulheim

BEAUFTRAGUNG DURCH:
Stadt Pulheim
Immobilienmanagement
Alte Kölner Straße 26
50259 Pulheim
Tel: 02238 8080 Fax: 02238 808 345
E-Mail: stadtpulheim@pulheim.de

PLANUNG DURCH:
glittenberg architekten
Aachener Straße 49, 50674 Köln
Tel: 0221 4714144
Mobil: 0177 7452811
E-Mail: mail@glittenbergarchitekten.de
Web: www.glittenbergarchitekten.de

124_5_SC

Maßstab	Blattgröße	Datum	Planersteller:in
1:20	841x594 A1	06.08.2024	S G

Ausführungsplanung