

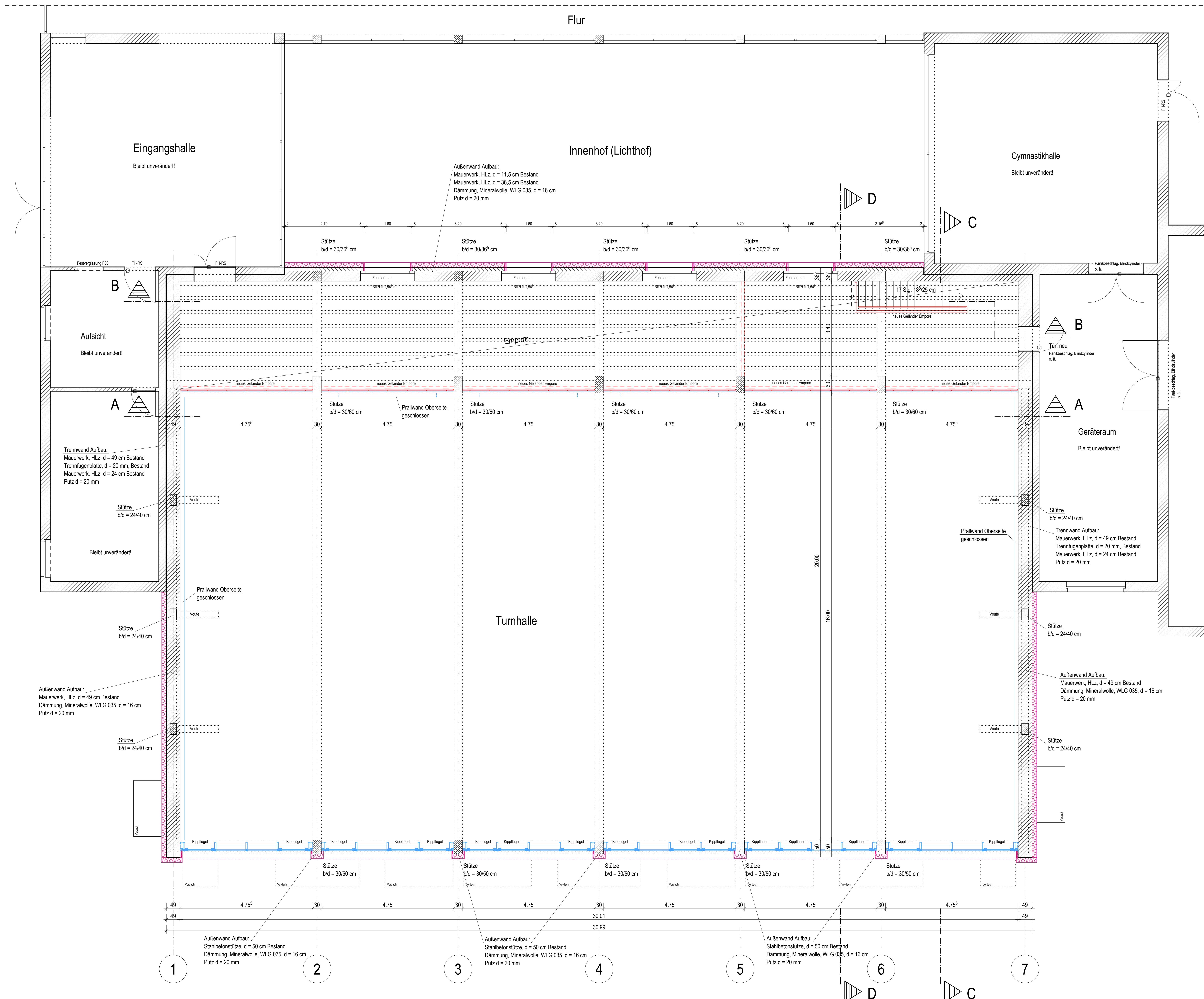

# Erdgeschoss



## VORABZUG

neue Trennwände

Alle Maße sind vor der Herstellung  
verantwortlich zu prüfen!  
Bei Abweichungen ist der Planverfasser  
zu informieren!

<b>Planverfasser (oben):</b>  Bauherr: Bau- und Liegenschaftsbetrieb NRW Köln Domstraße 55-73 50668 Köln Nutzer / Messing: Universität Bonn		Institut für Sportwissenschaften der Rheinischen Friedrich-Wilhelms-Universität Bonn Nachdaggerweg 86 53127 Bonn Objekt: Bauwerks-Gebäudebeschreibung	
Projekt: 40-12-2216-24-001 Sport-Prüfungsbauwerk Wirtschaftsinformatik / Liegenschaft: 2216 Wirtschaftsinformatik Objekt/Bauwerk/Gebäude: Nachdaggerweg 86 53127 Bonn Objekt: Bauwerks-Gebäudebeschreibung		Instandsetzung der Turnhalle Planbereich: Institut für Sportwissenschaften der Rheinischen Friedrich-Wilhelms-Universität Bonn Nachdaggerweg 86 53127 Bonn Objekt: Bauwerks-Gebäudebeschreibung	
Planbereich/Ordnung: Turnhalle Entwurf / Sanierung - Erdgeschoss 2216 / FAZ_3_01-1_T_00_G00_Grundriss_Turnhalle_EG		Blatt / Titel: T - Turnhalle Grundriss / Anlage EG Planart: Grundriss	
Entwurfer: (A) Hochbau		Projekt: Entwurf (LPH 3)	
Maßstab: 1:50		Datum: 2023-11-07	



**Bau- und Liegenschaftsbetrieb NRW Köln**  
 Domstraße 55-73  
 D - 50668 Köln  
 Telefon: +49 221 36660-0  
 Telefax: +49 221 36660-999  
 E-Mail: k.poststelle@bb.nrw.de  
 Internet: www.bb.nrw.de

2216\_F09\_3\_01-1\_T\_00\_G00\_Grundriss\_Turnhalle\_EG

# Schnitt A-A

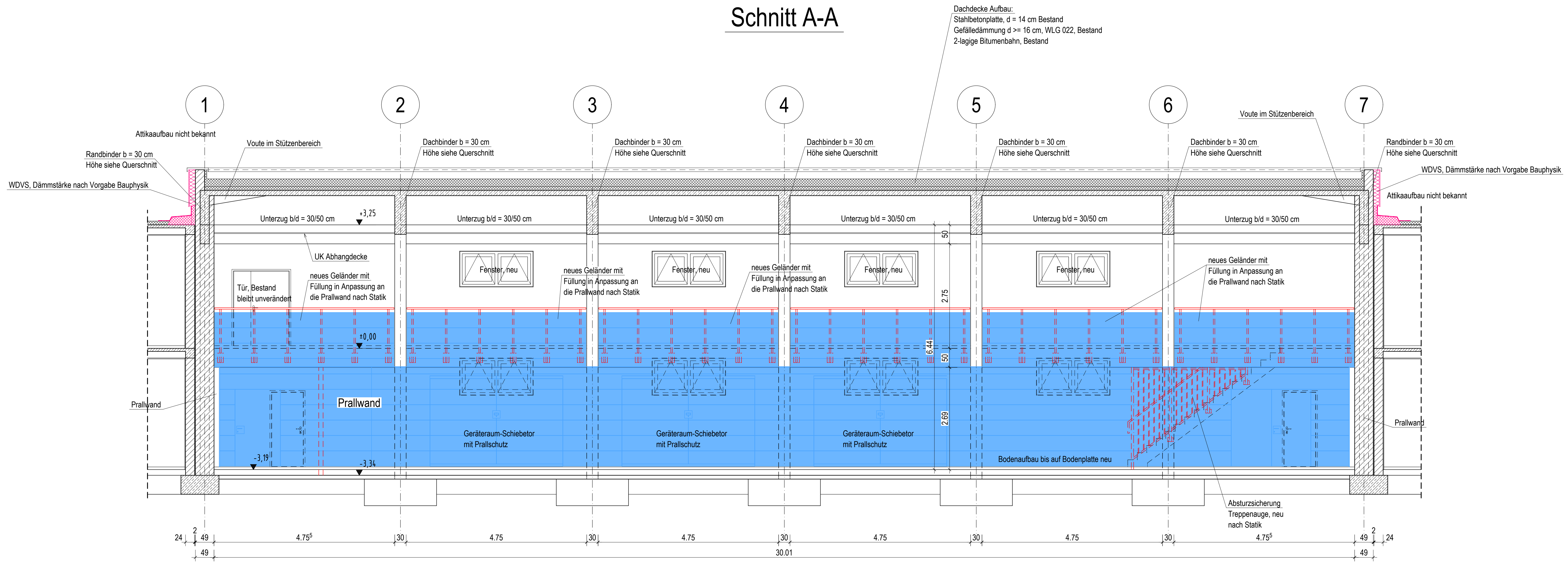

# Schnitt B-B

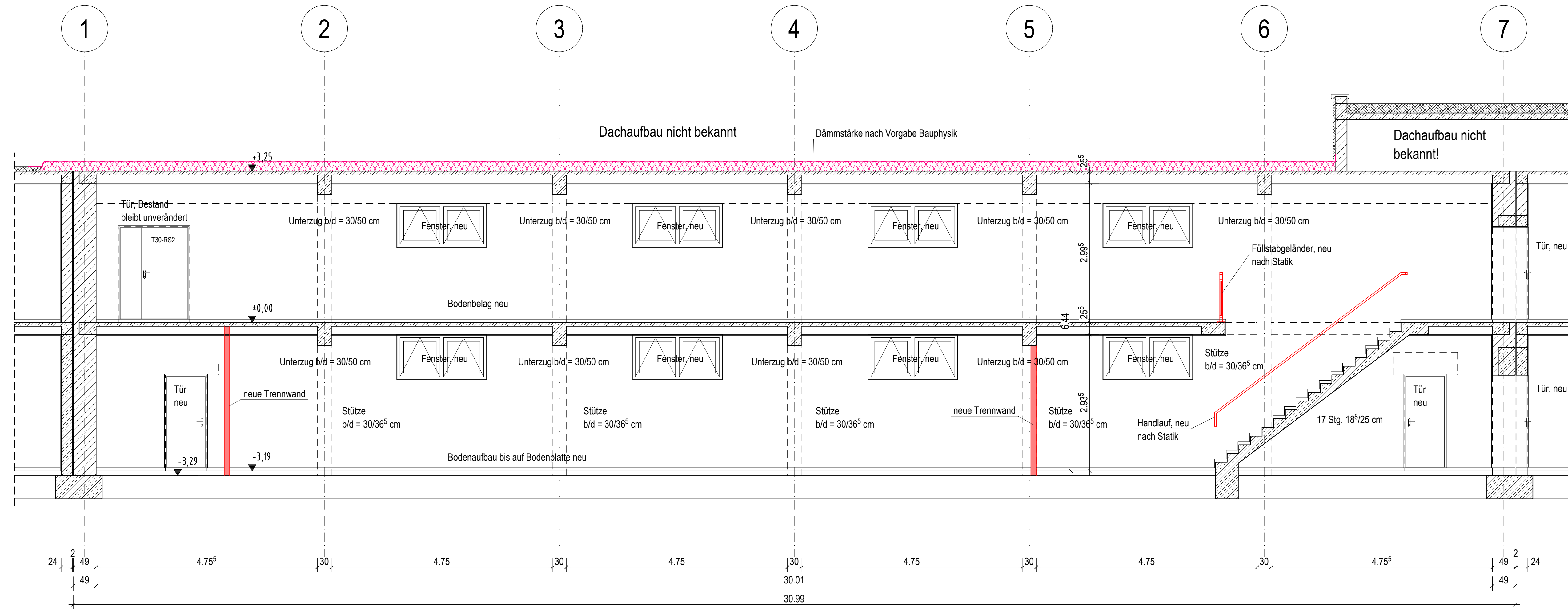

# VORABZUG

Alle Maße sind vor der Herstellung  
verantwortlich zu prüfen!  
Bei Abweichungen ist der Planverfasser  
zu informieren!

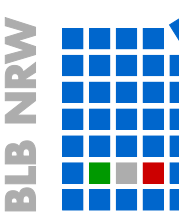
Planverfasser (oben): Bau- und Liegenschaftsbetrieb NRW Köln			
Bauherr: Bau- und Liegenschaftsbetrieb NRW Köln Domstraße 55-73 50668 Köln		Domstraße 55-73 D - 50668 Köln Telefon: +49 221 36660 - 0 Telefax: +49 221 36660 - 999 E-Mail: k.poststelle@bb.nrw.de Internet: www.bb.nrw.de	
Projekt: 40-12-2216-24-001 Sanierungsarbeiten Wirtschaftseinheit / Liegenschaft: Institut für Sportwissenschaften der Rheinischen Friedrich-Wilhelms-Universität Bonn		Instandsetzung der Turnhalle Planbestimmung Schritte	
Wirtschaftseinheit: 2216 Objekt/Bauwerk/Gebäude: Nachgallenweg 86 53127 Bonn		Wirtschaftseinheit / Liegenschaftsbezeichnung: Nachgallenweg 86 53127 Bonn Objekt/Bauwerk/Gebäudebezeichnung:	
Planzeichnung/Entstellung: Turnhalle Entwurf Sanierung - Schritte A.A, B.B		Blatt / Teil: T - Turnhalle	
Zeichnungsart: 22% FAR, 3.01-T, SC, A.B, Schritte Turnhalle		Zeichner: Anja Planverfasser: A.A, B.B	
Modell Name: STRUKTUR		Projekt: Entwurf (LPH 3)	
Modell Name: Struktur Gewebe Wasser		Position: (A) Hochbau	
Maßstab: 1:50		Datum: 2025-11-27	

# Schnitt C-C

Dachdecke Aufbau:  
 Stahlbetondecke, d = 14 cm Bestand  
 Gefälledämmung d >= 16 cm, WLG 022, Bestand  
 2-lagige Bitumenbahn, Bestand

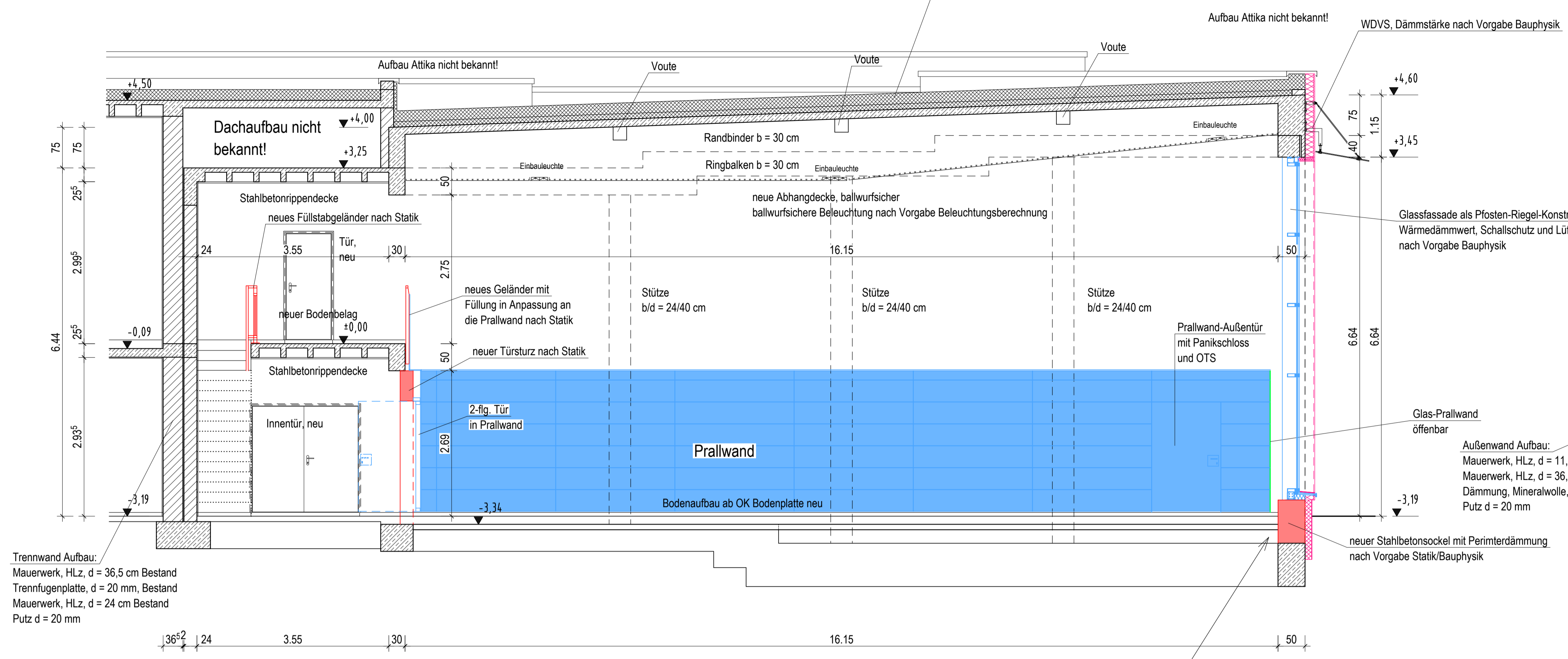

# Schnitt D1-D1

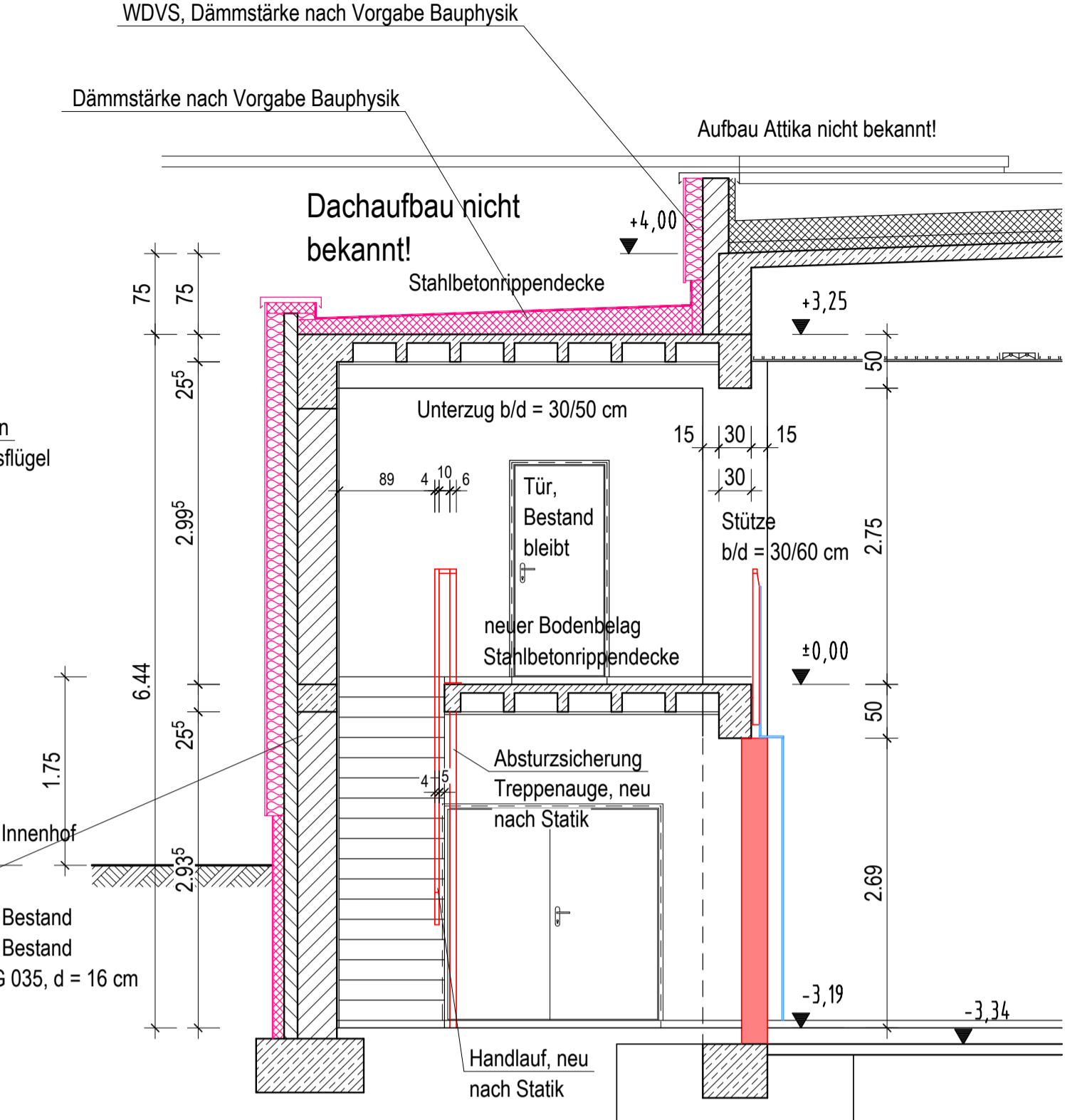

# Schnitt D-D

vorhandener Aufbau nicht bekannt

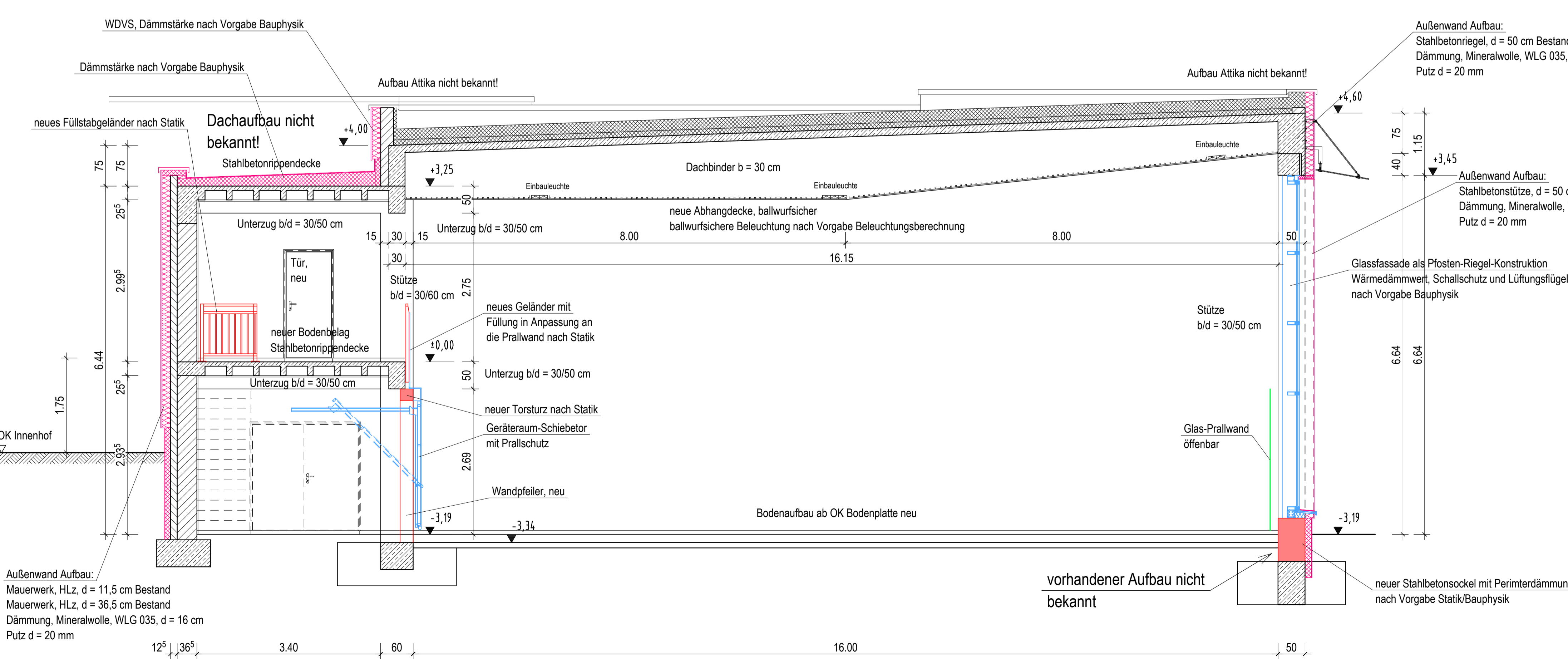

# VORABZUG

Alle Maße sind vor der Herstellung verantwortlich zu prüfen!  
 Bei Abweichungen ist der Planverfasser zu informieren!

Planverfasser (extern): BLB NRW		Bau- und Liegenschaftsbetrieb NRW Köln	
Baubereich: Bau- und Liegenschaftsbetrieb NRW Köln Domstraße 55-73 50668 Köln Nutzer / Mieter(in): Universität Bonn		Domstraße 55-73 D - 50668 Köln Telefon: +49 221 35660 - 0 +49 221 35660 - 999 E-Mail: k.poststelle@blb.nrw.de www.blb.nrw.de	
Projekt: 40-12-2216-24-001 SAP-Projekt Nummer Wirtschaftseinheit / Liegenschaft: 2216 Wirtschaftseinheitsnummer Objekt/Bauwerk/Gebäude: Objekt-Bauwerks-/Gebäude-Nr.		Instandsetzung der Turnhalle Projektbezeichnung Institut für Sportwissenschaften der Rheinischen Friedrich-Wilhelms-Universität Bonn Wirtschaftseinheits- / Liegenschaftsbezeichnung Nachtgallenweg 86 53127 Bonn Objekt-Bauwerks-/Gebäudebezeichnung	
Planbezeichnung/Darstellung: Turnhalle Entwurf Sanierung - Schnitt C-C, D-D		Bauteil / Trakt: T - Turnhalle	
Planachse: 2216_FAR_3_01-T_SC_C-D_SchnittTurnhalle		Geschoss / Anlage: Schnitte	
Planinhalt: C-C, D-D		Planinhalt: C-C, D-D	
Datenfeld: Modell Name: STRAKON-sw Layout Name: Weiler Plottabelle: STRAKON-sw Gezeichnet: Weiler Planart: Entwurf (LPH 3) Fachbereich: (A) Hochbau Blatt-Nr.: 04 Blattgröße: 84.1x59.4 Maßstab: 1:50 Plottatum: 2025-11-21 Index: --			

# Ansicht Nord-West

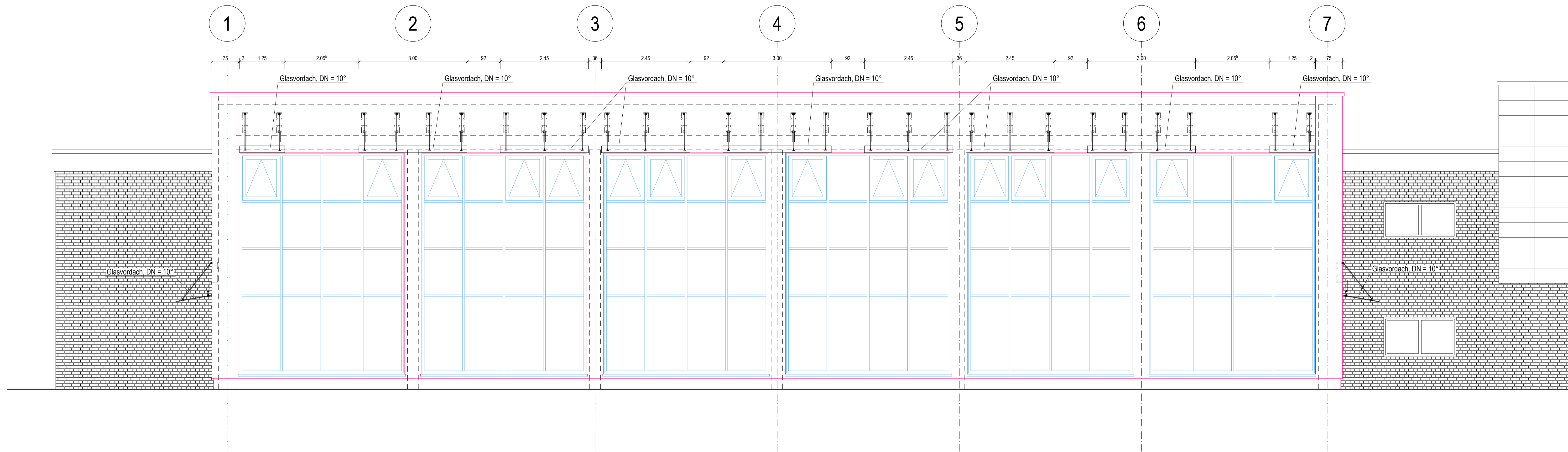

# Schnitte

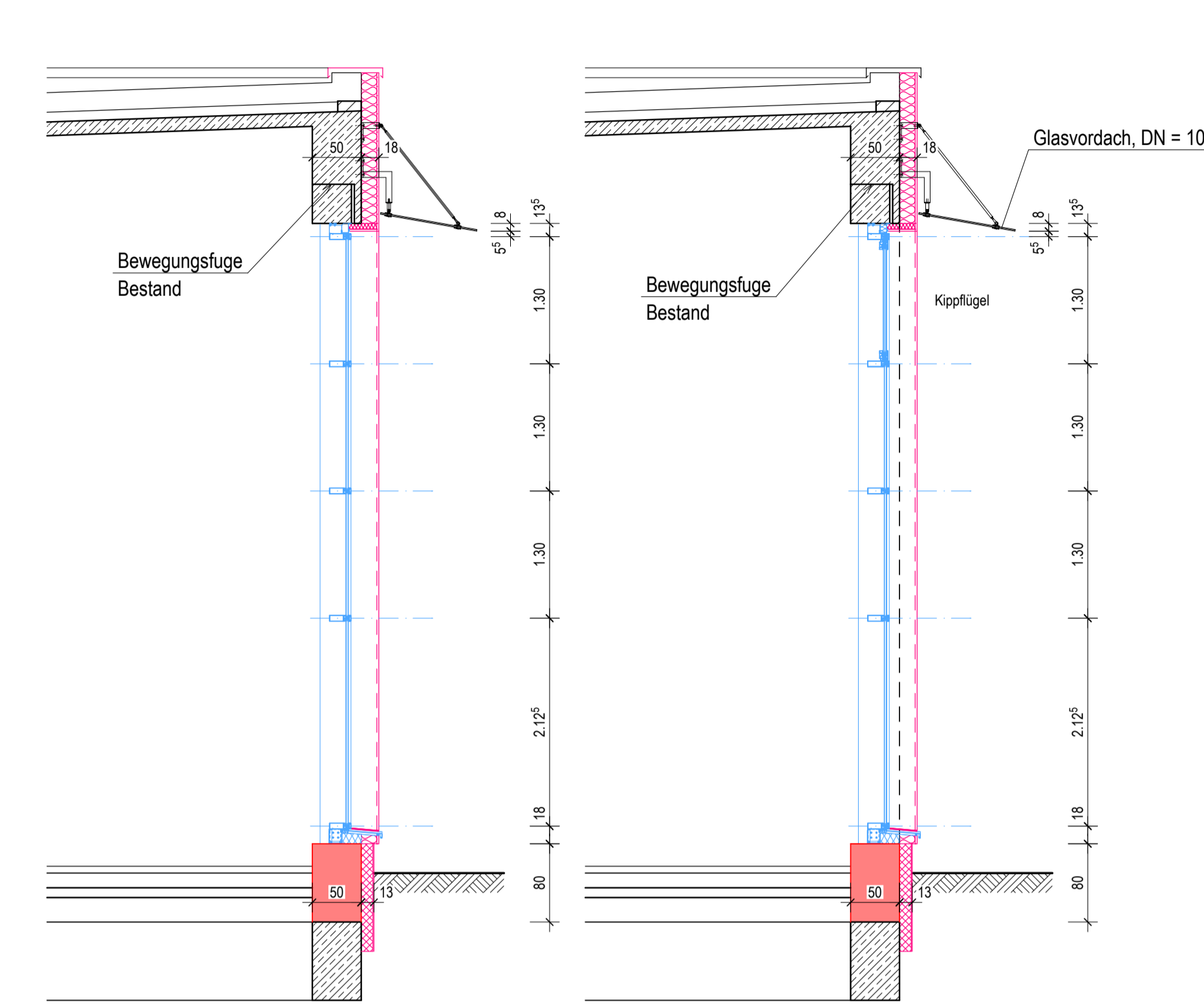

# VORABZUG

## Grundriss über Sockel

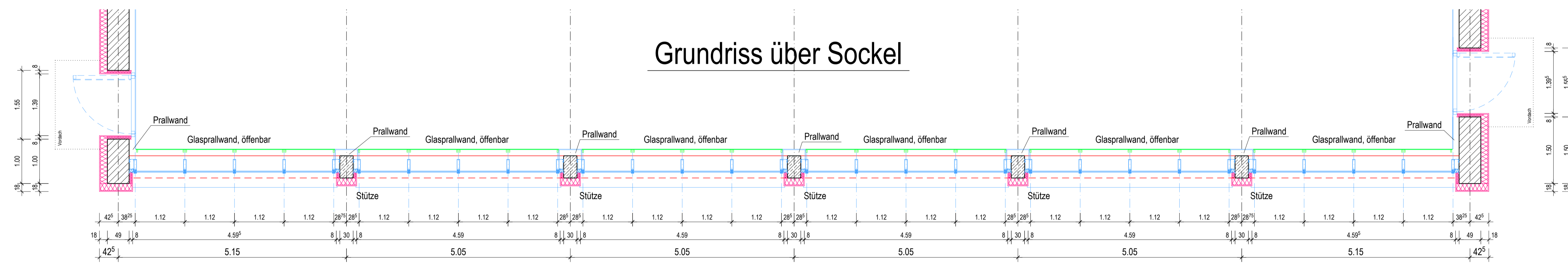

## Grundriss Bereich Fenster

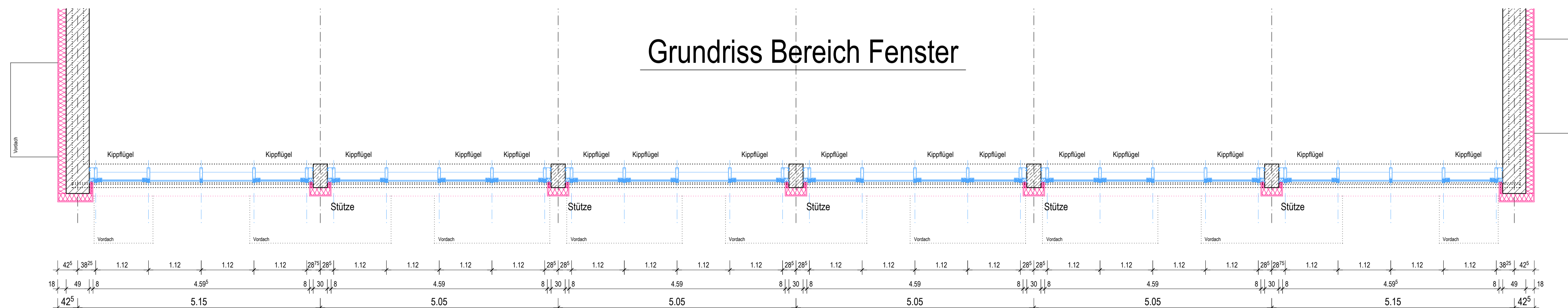

neue Trennwände  
u. Fundamentsockel

Alle Maße sind vor der Herstellung  
verantwortlich zu prüfen!  
Bei Abweichungen ist der Planverfasser  
zu informieren!

03	-	-	-
02	Änderung Anzahl Kippflügel; Vordächer an Fensterflügel angepasst	16.07.2025	Weiler
01	Vordächer im Bereich Fenster eingetragen	12.06.2025	Weiler
Index	Art der Änderung	Datum	Durch

Planverfasser (extern):

**BLB NRW**

**Bau- und Liegenschaftsbetrieb NRW  
Köln**

Domstraße 55-73  
D - 50668 Köln  
Telefon: +49 221 35660 - 0  
Telefax: +49 221 35660 - 999  
E-Mail: k.poststelle@bb.nrw.de  
Internet: www.blb.nrw.de

Projekt: 40-12-2216-24-001 SAP-Projekt-Name: Wirtschaftseinheit / Liegenschaft: 2216 Wirtschaftseinheitnummer Objekt/Bauwerk/Gebäude: Objekt-Bauwerks-Gebäude-Nr.	Instandsetzung der Turnhalle Projektbeschreibung: Institut für Sportwissenschaften der Rheinischen Friedrich-Wilhelms-Universität Bonn Wirtschaftseinheit / Liegenschaftsbezeichnung: Nachtgallenweg 86 53127 Bonn Objekt-Bauwerks-Gebäudebezeichnung	Bauwerk / Trakt: T - Turnhalle
Planbezeichnung Darstellung: Turnhalle - Ansicht Nord-West	Qualität / Anlage: Ansicht	Planinhalt: Nord-West
Modell-Name: Layou-Name: Autor:	Perislabelle: STÄUVOHew Gezeichnet: Weiler	Planart: Entwurf (LPH 3) Festbereich: (A) Hochbau Blatt-Nr.: 05 Maststab: 1:50 Blattgröße: 118 939 4 Prüfung: 2025-11-07 Index: 02

# Dachaufsicht

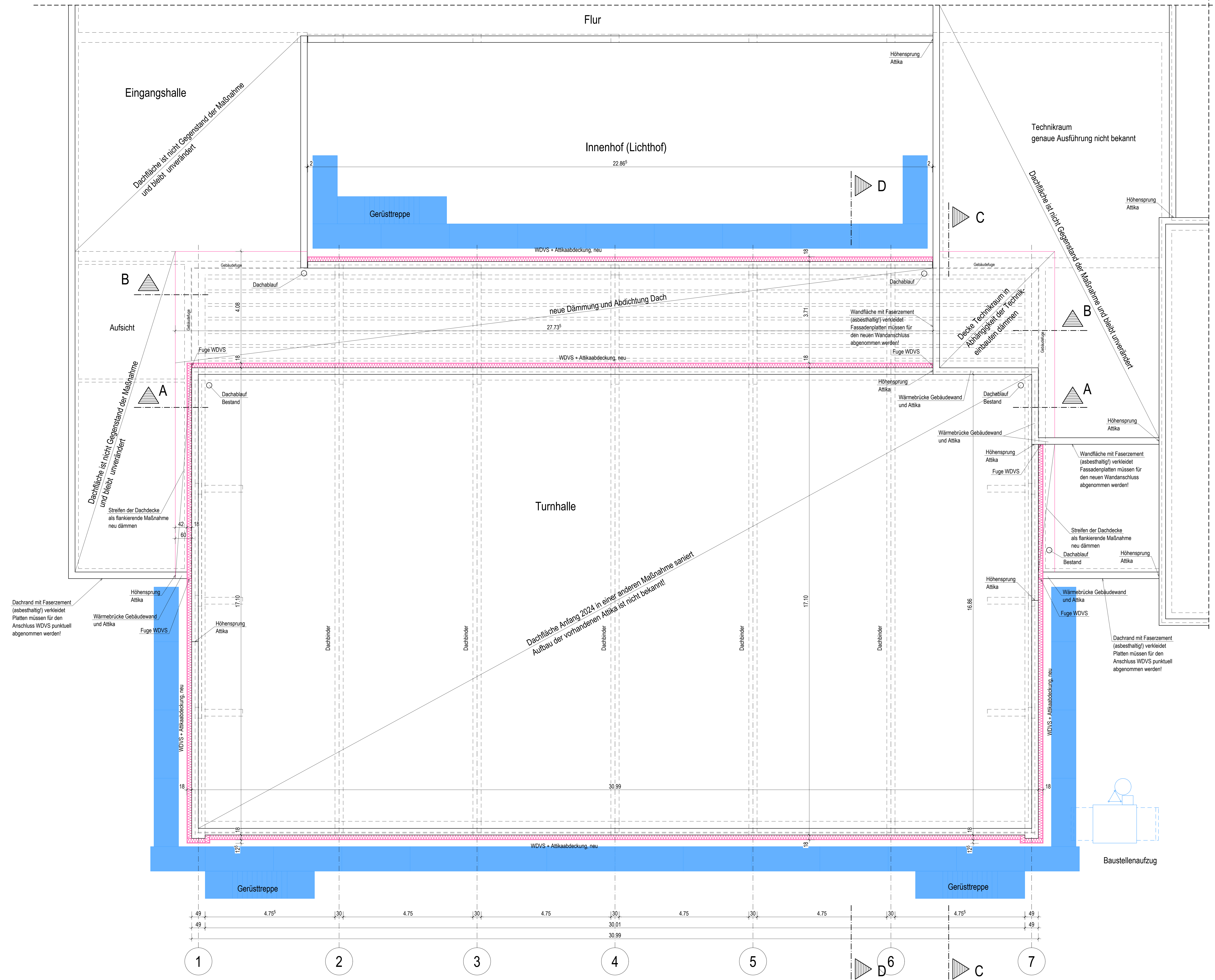

## VORABZUG

Gerüste

Alle Maße sind vor der Herstellung verantwortlich zu prüfen! Bei Abweichungen ist der Planverfasser zu informieren!

Planverfasser (extern): Bauherr: Bau- und Liegenschaftsbetrieb NRW Köln Domstraße 55-73 50668 Köln Nutzer (Mehrfach): Universität Bonn		 <b>Bau- und Liegenschaftsbetrieb NRW Köln</b> Domstraße 55-73 D - 50668 Köln Telefon: +49 221 36660 - 0 Telefax: +49 221 36660 - 999 E-Mail: k.poststelle@blb.nrw.de Internet: www.blb.nrw.de	
Projekt: 40-12-2216-24-001 Teil-Prüfung: Wirtschaftsinheit / Liegenschaft: 2216 Objekt/Bauwerk/Gebäude: Objekt/Bauwerk/Gebäude-Nr.		Instandsetzung der Turnhalle Realisierungsplanung Institut für Sportwissenschaften der Rheinischen Friedrich-Wilhelms-Universität Bonn Wirtschaftsinheit / Liegenschaftsbezeichnung: Nachdallergeweg 86 53127 Bonn Objekt/Bauwerk/Gebäudebezeichnung:	
Planbezeichnung/Übersicht: Turnhalle Entwurf Sanierung - Dachaufsicht		Blatt / Folie: T - Turnhalle Dachaufsicht	
Titelblatt: 2216.FAR_3.01-1_GR_01_Grundriss/Turnhalle_Dach		Planart: Lagekizze Gerüste	
Entwurfer: STRACHOW Späthilf Weiler		Projekt: Entwurf (LPH 3) Position: (A) Hochbau	
Blatt-Nr.: 05 Blatt-Zahl: 113/141		Maßstab: 1:50 Datum: 2023-11-27	

Regelschnitt Tiefbau Turnhalle M = 1:25

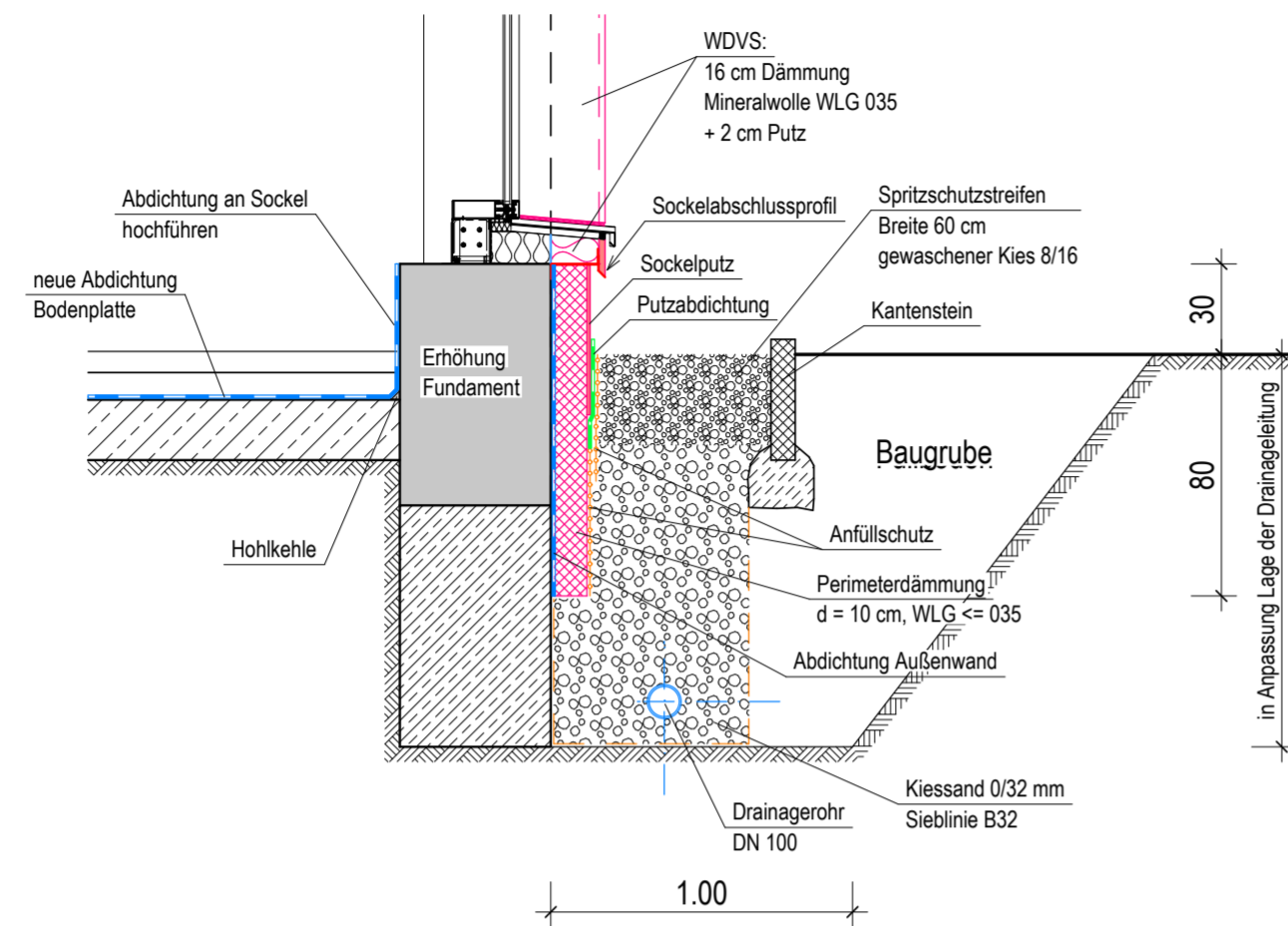

Regelschnitt Tiefbau Innenhof M = 1:25

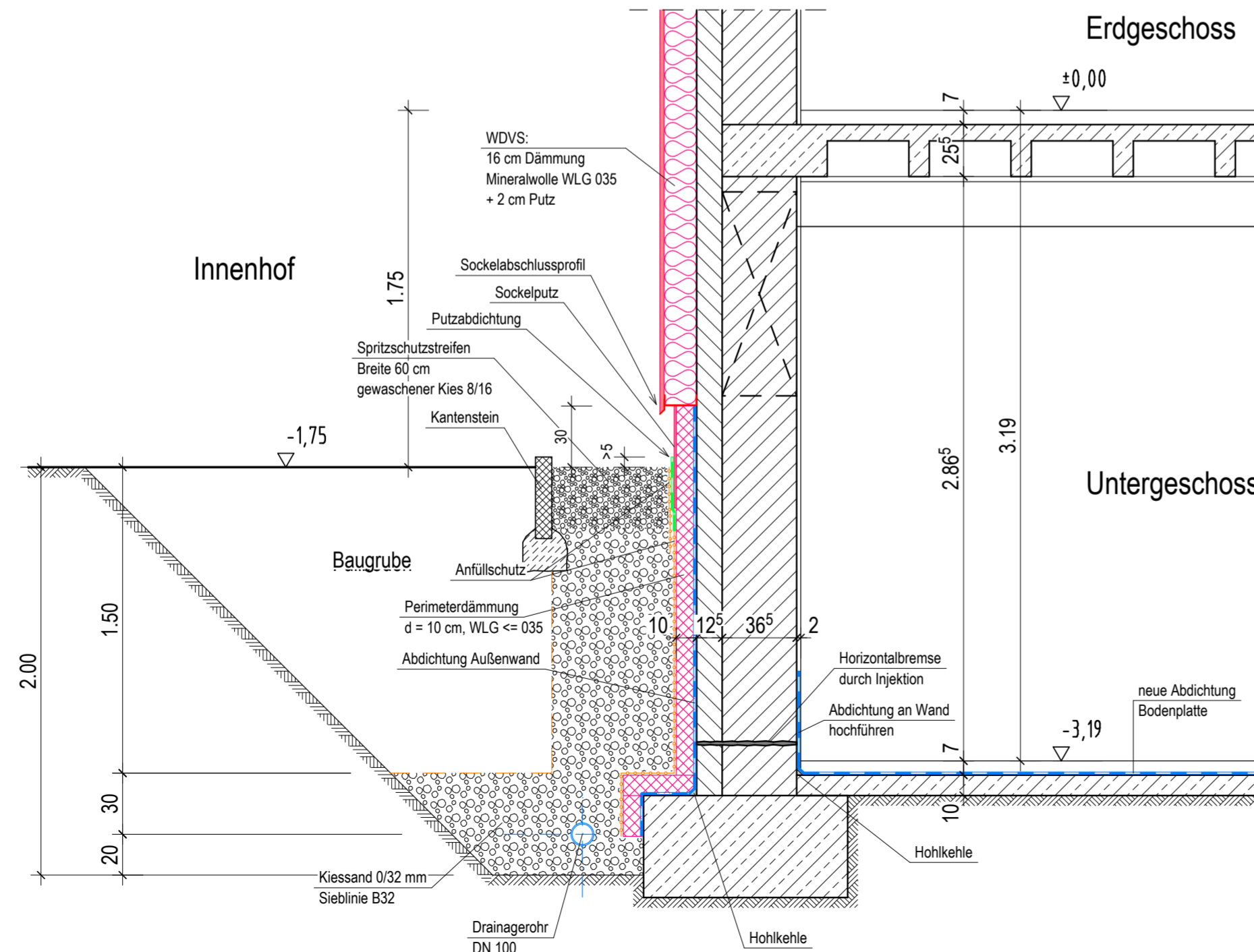

# VORABZUG

Alle Maße sind vor der Herstellung verantwortlich zu prüfen!  
Bei Abweichungen ist der Planverfasser zu informieren!

Planverfasser (extern):		 <b>Bau- und Liegenschaftsbetrieb NRW Köln</b> Domstraße 55-73 D - 50668 Köln Telefon: +49 221 35660 - 0 Telefax: +49 221 35660 - 999 E-Mail: k.poststelle@blb.nrw.de Internet: www.blb.nrw.de	
Bauherr(in): Bau- und Liegenschaftsbetrieb NRW Köln Domstraße 55-73 50668 Köln Nutzer / Mieter(in): Universität Bonn			
Projekt: 40-12-2216-24-001 SAP-/Projekt-Nummer Wirtschaftseinheit / Liegenschaft: 2216 Wirtschaftseinheitsnummer Objekt/Bauwerk/Gebäude:		Instandsetzung der Turnhalle Projektbezeichnung Institut für Sportwissenschaften der Rheinischen Friedrich-Wilhelms-Universität Bonn Wirtschaftseinheits- / Liegenschaftsbezeichnung Nachtigallenweg 86 53127 Bonn Objekt-/Bauwerks-/Gebäudebezeichnung	
Planbezeichnung/Darstellung Turnhalle Tiefbau Regelschnitte		Bauteil / Trakt: T - Turnhalle Geschoss / Anlage: Gesamt Planinhalt: Regelschnitte	
Dateipfad:		Modell-Name: STRAKON-sw Layout-Name: Gezeichnet: Weiler	
xRef:		Planart: Entwurf (LPH3) Fachbereich: (A) Hochbau	
Bild:		Blatt-Nr.: 01 Maßstab: 1:25 Blattgröße: 59,4/42,0 Plotdatum: 2025-11-21 Index: --	