752465_Freigabeplan_250406_UTM32_1_250
Rahmen für: Plan im Maßstab 1 : 250
Parameter von Datei C:\Cremer\DATTKMR_Nord.FRM / bearbeitet

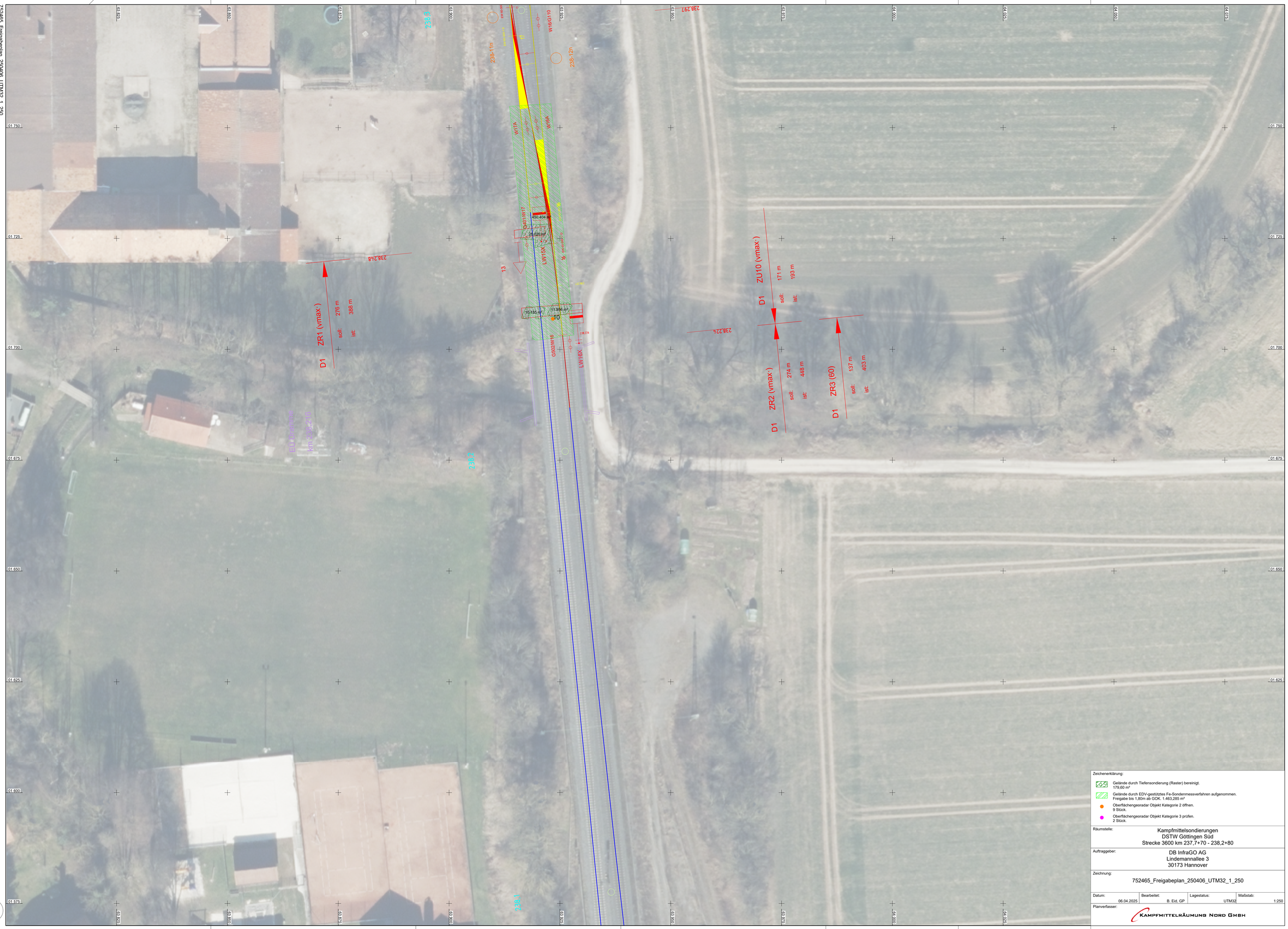

Zeichenerklärung:

- Gelände durch Tiefensondierung (Raster) bereinigt. 179,60 m²
- Gelände durch EDV-gestütztes Fe-Sondenmessverfahren aufgenommen. Freigabe bis 1,80m ab GOK. 1.463,285 m²
- Oberflächengeoradar Objekt Kategorie 2 öffnen. 9 Stück.
- Oberflächengeoradar Objekt Kategorie 3 prüfen. 2 Stück.

Räumstelle:
Kampfmittelsondierungen
DSTW Göttingen Süd
Strecke 3600 km 237,7+70 - 238,2+80

Auftraggeber:
DB InfraGO AG
Lindemannallee 3
30173 Hannover

Zeichnung:
752465_Freigabeplan_250406_UTM32_1_250

Datum:	Bearbeitet:	Lagestatus:	Maßstab:
06.04.2025	B. Eid, GP	UTM32	1:250

Planverfasser:
Kampfmittelräumung Nord GmbH

R=563800.000
H=5701570.000
DH=0.0000 gon

752465_Freigabeplan_250406_UTM32_1_250
Rahmen für: Plan im Maßstab 1 : 250
Parameter von Datei C:\Cremer\DATTKMR_Nord.FRM / bearbeitet

Zeichenerklärung:

- Gelände durch Tiefensondierung (Raster) bereinigt. 179,60 m²
- Gelände durch EDV-gestütztes Fe-Sondenmessverfahren aufgenommen. Freigabe bis 1,80m ab GOK. 1.463,285 m²
- Oberflächengeoradar Objekt Kategorie 2 öffnen. 9 Stück.
- Oberflächengeoradar Objekt Kategorie 3 prüfen. 2 Stück.

Räumstelle:
Kampfmittelsondierungen
DSTW Göttingen Süd
Strecke 3600 km 237,7+70 - 238,2+80

Auftraggeber:
DB InfraGO AG
Lindemannallee 3
30173 Hannover

Zeichnung:
752465_Freigabeplan_250406_UTM32_1_250

Datum:	Bearbeitet:	Lagestatus:	Maßstab:
06.04.2025	B. Eid, GP	UTM32	1:250

Planverfasser:
Kampfmittelräumung Nord GmbH

R=563800.000
H=5701380.000
0.0000 gon

752465_Freigabeplan_250406_UTM32_1_250
Rahmen für: Plan im Maßstab 1 : 250
Parameter von Datei C:\Cremer\DATI\KMR_Nord.FRM / bearbeitet

Zeichenerklärung:

- Gelände durch Tiefensondierung (Raster) bereinigt. 179,60 m²
- Gelände durch EDV-gestütztes Fe-Sondenmessverfahren aufgenommen. Freigabe bis 1,80m ab GOK. 1.463,285 m²
- Oberflächengeoradar Objekt Kategorie 2 öffnen. 9 Stück.
- Oberflächengeoradar Objekt Kategorie 3 prüfen. 2 Stück.

Räumstelle:
Kampfmittelsondierungen
DSTW Göttingen Süd
Strecke 3600 km 237,7+70 - 238,2+80

Auftraggeber:
DB InfraGO AG
Lindemannallee 3
30173 Hannover

Zeichnung:
752465_Freigabeplan_250406_UTM32_1_250

Datum:	Bearbeitet:	Lagestatus:	Maßstab:
06.04.2025	B. Eid, GP	UTM32	1:250

Planverfasser:
Kampfmittelräumung Nord GmbH