Grundriss OG
MST 1_50

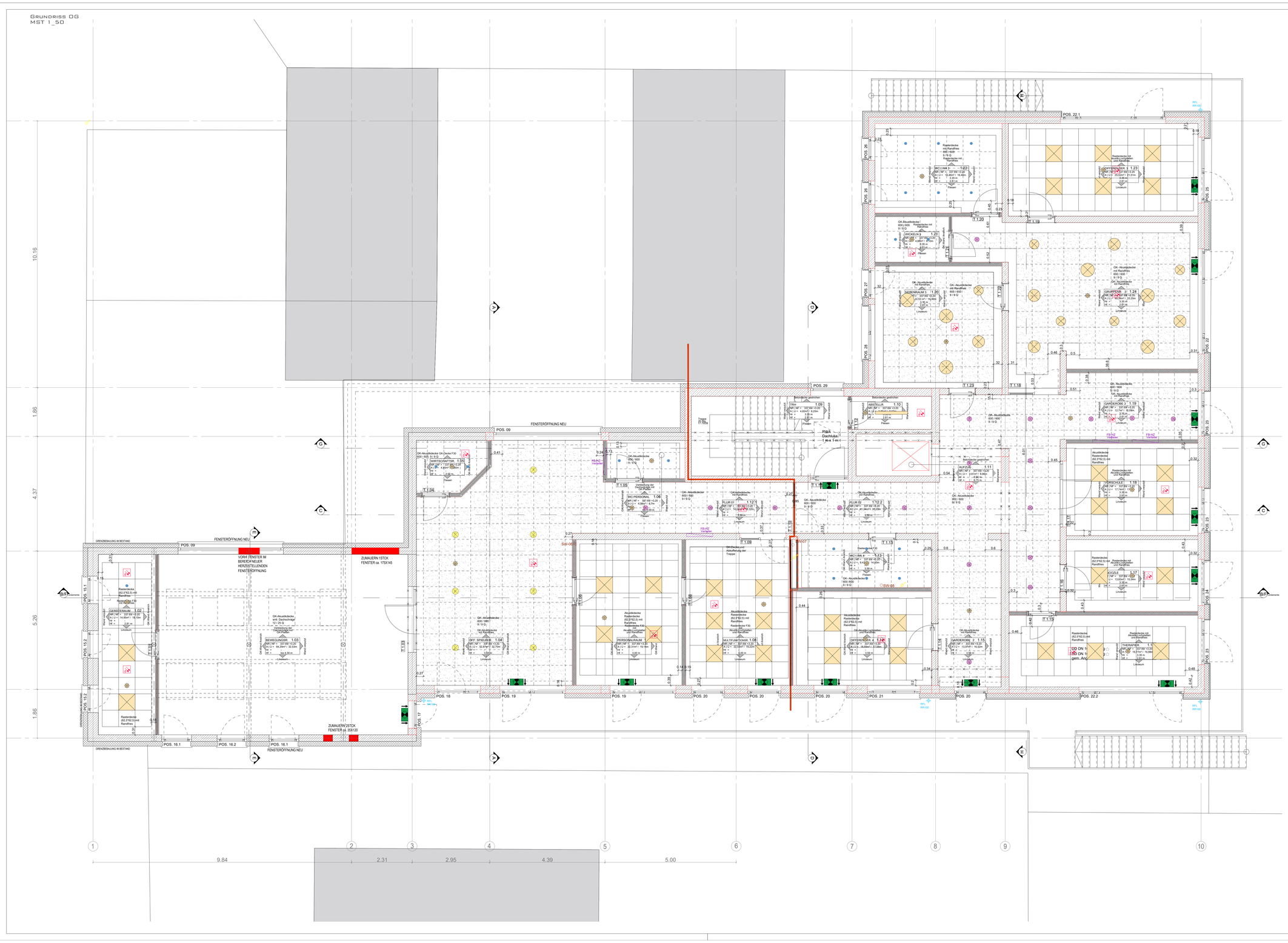

LEGENDE

MATERIALEN

- Mauerwerk neu
- Bestand vw
- Ortbeton neu
- Betonfertigteil
- GK-wand neu
- Dämmung
- Abdichtungsbahn
- Flüssigabdichtung
- Vlies
- Folie
- Kies/Filtervlies
- Sand
- Erde

PLANVERMEISE

- Detailpfeil
- Detailnummer
- Schnittpfeil/Ansicht Planverweis
- Ansichtsnummer Planverweis
- Fertigfußboden
- Rohfußboden
- Höhe Schnitt / Ansicht
- EH +/-0.00 Fertigfußboden
- RH -0.15 Rohfußboden

DURCHBRÜCHE

- BD Bodendurchbruch
- DD Deckendurchbruch
- WD Wanddurchbruch / verbindung
- WA/WS Wandschlitz / Wandaussparung
- Startpunkt Schalteil
- Verlegerichtung Schalhaut
- Neue Schalhaut/Tube
- Betonierrichtung/Tube
- Einfüllseite Beton

RAUMSTEMPEL

Raum 01 (E.01)
NR | NF = 2.52 / 2.66
A | U = 6.8m2 / 10.7cm
VH = 2.50
FB = 2.21m

Raumtext
Raumnummer
Höhen-Fläche/Volumen-Angaben
Lichte Raumhöhe

DECKENSPIEGEL

- LED-Einbauleuchte
- LED-Wannenleuchte
- LED-Anbauleuchte
- Spiegelleuchte
- EinbauDownlight
- Einbauleuchte
- Einbauleuchte
- Rettungszeichenleuchte
- Blattfederfix Deckenanschluss
- GK Akustikdecke TD 2152
- Rettungszeichenleuchte
- LED Deckenleuchte/ Sicherheitsleuchte
- LED Sicherheitsleuchte als Außenleuchte
- Präsenzmelder
- Handfeuermelder
- Deckenrauchdurchlass Lüftungsanlage
- Brandmelder

FACHPLANUNG

- Tragwerksplanung
- Brandschutzkonzept
- Luftdichtheitskonzept
- Elektro

ALLE MASSE SIND VOR AUSFÜHRUNG VOM AUFTRAGNEHMER EIGENVERANTWORTLICH ZU PRÜFEN, SOWEIT ERFORDERLICH ZU MESSEN.
DIFFERENZEN SIND VOR AUSFÜHRUNG MIT DER BAUÜBERWACHUNG ZU KLÄREN. BEDENKEN GEGEN DIE GEPLANTE AUSFÜHRUNG, WIE AUCH UNSTIMMIGKEITEN IN PLÄNEN UND SONSTIGEN AUSFÜHRUNGSUNTERLAGEN SIND MIT DER BAUÜBERWACHUNG VOR DER AUSFÜHRUNG ZU KLÄREN.
BEI WIDERSPRÜCHEN ZWISCHEN PLÄNEN UND SONSTIGEN AUSFÜHRUNGSUNTERLAGEN HABEN UNTERLAGEN IM GRÖßEREN MAßSTAB VORRANG, BEI GLEICHMAßSTÄBLICHEN PLÄNEN DER JÜNGERE.

FIRMENZEICHNUNGEN GELTEN NUR MIT DEN PRÜFVERMERK VON ARCHITEKT UND BAULEITUNG.

SOWEIT NICHT ANDERS VERMERKT BEZIEHEN SICH HÖHEN AUF ±0.00 = OK FFB ERDGESCHOSS.
ALLE ANGEGEBENEN MIN/MÖHEN BEZIEHEN SICH AUF MIN DES AMTLICHEN LAGEPLANES.
BRÜSTUNGS- UND TÜRHÖHEN BEZIEHEN SICH AUF OK FFB.
DIE ÖFFNUNGSMASSE DER TÜREN BEZIEHEN SICH AUF DIE LICHTEN ÖFFNUNGS-MINDESTMASSE, SIE SIND NICHT IN BEZUG AUF DIE UMGEBENDEN BAUTEILE ANGEGEBEN.

FÜR DIE TECHNISCHEN GEWERKE HEIZUNG|LÜFTUNG|SANITÄR|ELEKTRO SIND DIE ZEICHNUNGEN DER ENTSPRECHENDEN FACHINGENIEURE MASSGEBEND.

PROJEKTSTEUERUNG HITZLER INGENIEURE
SEMPER ALTAPPER STRASSE 5, 50968 KÖLN | 0261 133748 02 | WKIS@HITZLER-INGENIEURE.DE
BODENGUTACHTER GEMÜT ALTLASTEN ABFALLWIRTSCHAFTBERATUNG, GEOTECHNIK GMBH
ROTENHÜBCHSTRASSE 22, 54533 BETTENFELD | 06572 9325930 | VOLKER@ABAS-GMBH.DE
VERVESSUNG INGENIEURBÜRO DIEFENBACH
AHRSTRASSE 54, 53945 BLANKENHEIM | 02449 952512 | INFO@DIEFENBACH-GEO.DE
GEBÄUDETECHNIK INGENIEURBÜRO GHENO
WIESENWEG 11, 51503 RÖSRATH | 02205 9488289 | C.GEHNO@IB-GHENO.DE
STATIK INGENIEURBÜRO ESSER
AUF HELWEN 25, 53947 NETTERSHEIM | 02486 8004779 | CHRISTIAN.ESSER@IB-ESSER.DE
BRANDSCHUTZ INGENIEURBÜRO SYBEN
ROBERT-BOSCH-STRASSE 1, 52441 LINNICH | 02462 2032916 | C.SYBEN@IB-SYBEN.DE

Index	Änderung	Datum
A	Deckenraster neu ausgerichtet, Friese Verkehrsbereiche entfernt	12.8.2024

Y:\BÜROGRÜNDUNG\LOGO\logorw03.png

Max-Planck-Strasse 31 54296 Trier T _ 0049 651 150 360 78
www.rw-a.de email_basis@rw-a.de

PROJEKT UMBAU ALTES KINO ZUR KITA SCHLEIDEN - GEMÜND

ZUM WEHR 5
53937 SCHLEIDEN - GEMÜND

KREIS: EUSKIRCHEN GEM: GEMÜND FL. 22 - FL.ST.515|596|597

BAUHERR STADT SCHLEIDEN

BLANKENHEIMER STRASSE 2
53937 SCHLEIDEN

PLANINHALT DECKENSPIEGEL OG

AUSFÜHRUNGSPLAN
VORABZUG

PLANTYP: GRUNDRISS GEZ: CA GEP: MH STAND: LPH 5

PLAN-NR: UMKIGE_200A1122_WERKPLAN MASSSTAB: 1_50

FORMAT: 1189 x 594 INDEX: - DATUM: 12.08.2023

AUSFÜHRUNGSPLANUNG