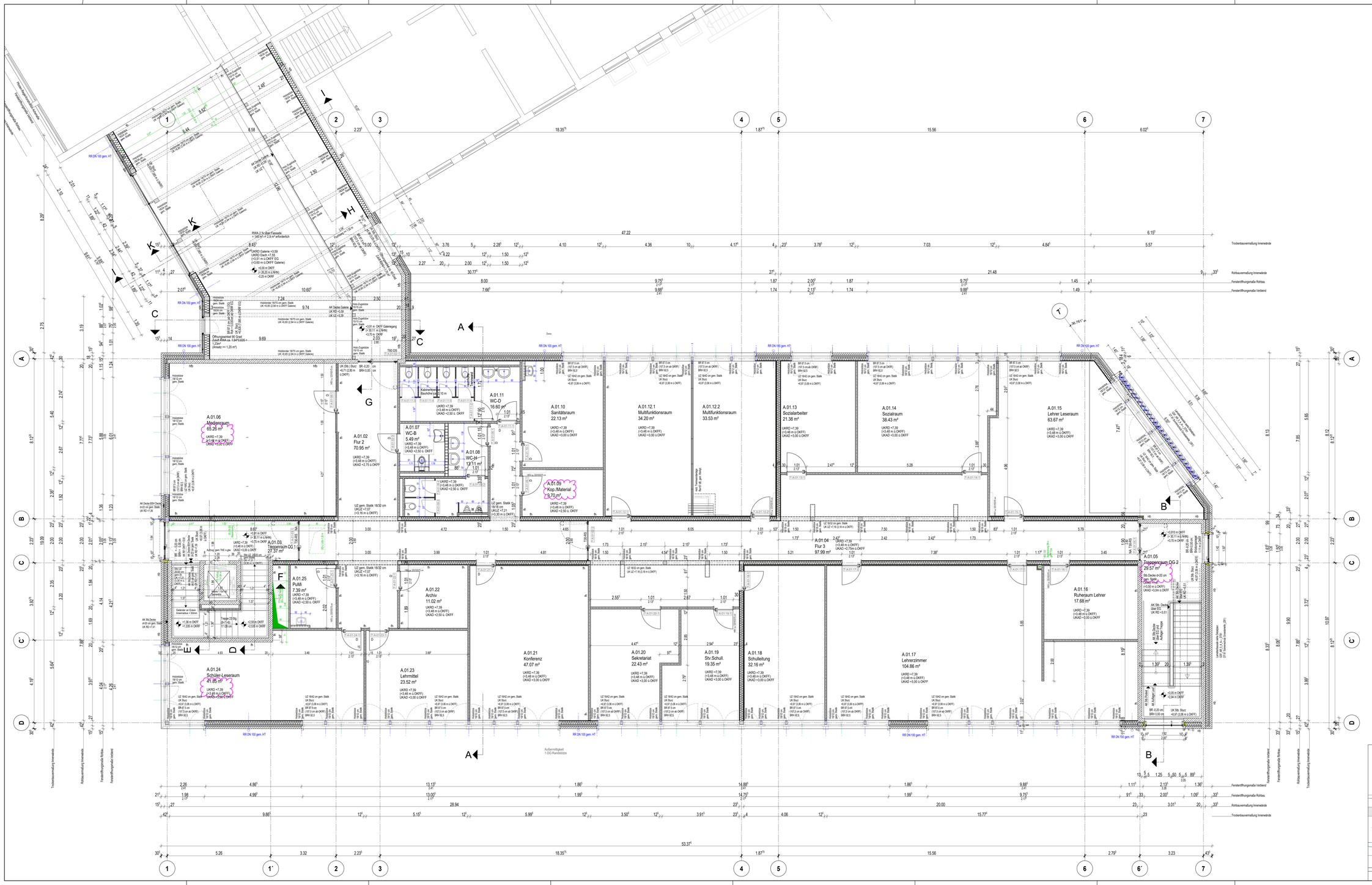

LEGENDE

MAUERWERK
STAHLBETON
PORENBETON
...
TROCKENBAUWAND
TROCKENBAUWAND (Aquapaneel)
DÄMMUNG WEICH
DÄMMUNG HART
GLASRÄNDE / GLASDACH
METERLEISTUNG / BAUSETS BEIGESTELLT
BESTANDSKONSTRUKTION
HÖHENKOTEN
BESTANDSHÖHEN GEM. VERMESSER
SCHNITTKENNZEICHNUNG
HINWEISE / OFFENE PUNKTE
ÄNDERUNGSWOLKE
KEIN UMBAUBEREICH

konstruktiv rauchdichte Wand
ffh flauerhemmende Wand (30min Widerstand)
hfb / hochflauerhemmende Wand (60min Widerstand)
fb / flauerbeständige Wand (90min Widerstand)

DURCHBRÜCHE IN DER DECKE
DURCHBRÜCHE IM BODEN
WANDDURCHBRÜCHE
FUSSBODENAUFBAU WIE ANGRENZENDER BESTAND ERGÄNZEN (BETONKIPPFÜLLUNG)
ABBRUCHBAUTEIL
ABBRUCH (Flächenmarkierung)
RÜCKBAU ASPHALTBELAG
SCHLEINABBRUCH FÜR LEITUNGSGRÄBEN
RÜCKBAU BODENBELAG FÜR TROCKENBAUWÄNDE (ca. 1 - 2 cm)
RÜCKBAU BODENAUFBAU BIS AUF ROHDECKE ZUR WANDERSTELLUNG (ca. 6 - 7 cm)

TÜREN BESTAND
TÜREN BESTAND MIT GLASAUSSCHNITT
TÜREN NEUBAU
TÜREN NEUBAU MIT GLASAUSSCHNITT
FLIESEN / ABHANGSDECKE STARTPUNKT

HÖHENKOTEN, TÜR- UND BRÜSTUNGSHÖHEN BEZOGEN AUF OKFF

ANGEGEBENE MAßE UND FLÄCHEN IM BESTAND BEZIEHEN SICH AUF FERTIGE OBERFLÄCHEN / MAßE IM NEUBAU BEZIEHEN SICH AUF ROHBAU!
ALLE MAßE SIND VOR ORT ZU PRÜFEN !

DIE EINGETRAGENEN POSITIONEN DER STATIK SIND NUR IN VERBINDUNG MIT DEN STATISCHEN BERECHNUNGEN UND POSITIONSPLÄNEN GÜLTIG.

WEITERE STATISCHE POSITIONEN SH. STATISCHE BERECHNUNGEN UND POSITIONSPLÄNE !

BRANDSCHUTZQUALITÄTEN, FLUCHTWEGE ETC. SIND IM BRANDSCHUTZGUTACHTEN DARGESTELLT

AuborR	= ROHTUNE FÜR AUTOMATISCHE SCHIEBETÜREN	ML	= METERLEISTUNG
BA / BE	= BODENSÄULAUF/ BODENEINLAUF	NA	= NOTAUSGANG
BRH	= BRÜSTUNGSHÖHE FERTIG BEZOGEN AUF OKFF	ü.NHN	= ÜBER NORMAL HÖHE NULL
BR	= BRÜSTUNGSHÖHE RCH BEZOGEN AUF OKFF	OK	= OBERKANTE
BMZ	= BRANDMELDEZENTRALE	OKFF	= OBERKANTE FERTIGFUßBODEN
BSK	= BRANDSCHUTZKNÄCKSPT	OKRF	= OBERKANTE ROHFUßBODEN
BW	= BRANDWAND	OKRS	= OBERKANTE ROHSCHLE
BA-BW	= BAUART BRANDWAND	OKT	= OBERKANTE TERRAIN
D	= TÜR DICHTSCHLIESSEND	RF	= RETTUNGSFENSTER
DA	= DACHABLAUF	RH LL	= RAUMHÖHE IM LICHTEN
DD	= DECKENDURCHBRUCH	RR	= REGENRALLROHR
dTs	= DICHTSCHLIESSEND	rs	= TÜR RAUCHDICHT ABSCHLUSS
DSV	= TÜR DICHT- UND SELBSTSCHLIESSEND VOLLWANDIG	RD+S	= TÜR RAUCHDICHT + SELBSTSCHLIESSEND
ER	= ENTWÄSSERUNGSROST / ENTWÄSSERUNGSRINNE	RWA	= RAUCH- UND WÄRMEABZUGSANLAGE
ESG	= EINSCHEIBENSICHERHEITSGLAS	ST	= STAHL
FSD	= FEUERHEMMENDSCHLIESSERPOT	ST-LZ-BS	= STAHLTRÄGER BRANDSCHUTZVERKLEIDET
FST	= FAHRSCHACHTTÜR	STB	= STAHLBETON
GG	= GANZGLAS-TÜR	STB-UZ	= STAHLBETON UNTERZUG
fh	= FEUERBESTÄNDIG FW	ST-G	= METALL-GLAS-TÜR
fs+D+S	= TÜR FEUERBESTÄNDIG TW, DICHT- UND SELBSTSCHLIESSEND	TDB	= TÜRÜBERCHANGSBREITE MINDESTMAß I.L
fs	= FEUERHEMMEND T30, RAUCHDICHT- UND SELBSTSCHLIESSEND	TP	= TIEFPUNKT
fs+D+S	= TÜR FEUERHEMMEND T30, RAUCHDICHT- UND SELBSTSCHLIESSEND	T30	= FEUERHEMMENDE TÜR
fs+RD+S	= TÜR FEUERHEMMEND T30, RAUCHDICHT ABSCHLUSS RAUCHDICHT- UND SELBSTSCHLIESSEND	T90	= FEUERBESTÄNDIGE TÜR
fs+rd	= TÜR FEUERHEMMEND T30, RAUCHDICHT- UND SELBSTSCHLIESSEND	UK	= UNTERKANTE
fs+RD+S	= TÜR FEUERHEMMEND T30, RAUCHDICHT ABSCHLUSS RAUCHDICHT- UND SELBSTSCHLIESSEND	UK AD	= UNTERKANTE ABGEHÄNGTE DECKE
hf	= HOCHFEUERHEMMEND F90	UKD	= UNTERKANTE DECKE
hfm	= HOCHFEUERHEMMEND F90 MIT MECHANISCHER BRANSPRUCHUNG	UKRD	= UNTERKANTE ROHDECKE
HP	= HOCHPUNKT	UZ	= ÜBERZUG
		UZ	= UNTERZUG
		VK	= VORDERKANTE
		VL	= VERMIETERLEISTUNG
		VSG	= VERBUNDSICHERHEITSGLAS
		WD	= WANDDURCHBRUCH
		WDVS	= WÄRMEDÄMMVERBUNDSYSTEM
		WH	= WANDHYDRANT
		WSG	= WETTERSCHUTZGITTER

GI. G.Anlauf. = GLEITENDER DECKENANSCHLUSS 3 cm ABSTAND der Wandbekleidung aller DA Wände von UK-Rohr-DE

Gemeinde Seevetal
Kirchstraße 11
21218 Seevetal-Hittfeld
Telefon: 04105 55-0

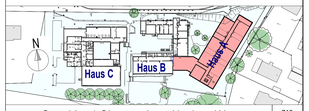

Grundriss 1.Obergeschoss Neubau (A)

Z10 (2021)

Maßstab	Bearbeiter	Erstell	Verfasser	LPh	Inhalt	Parzel	Bereich	Status	Index
1:50	sl	12.01.2026	GSF_AR	6	A---	GR	01	GB	06