

Schnitt B - B

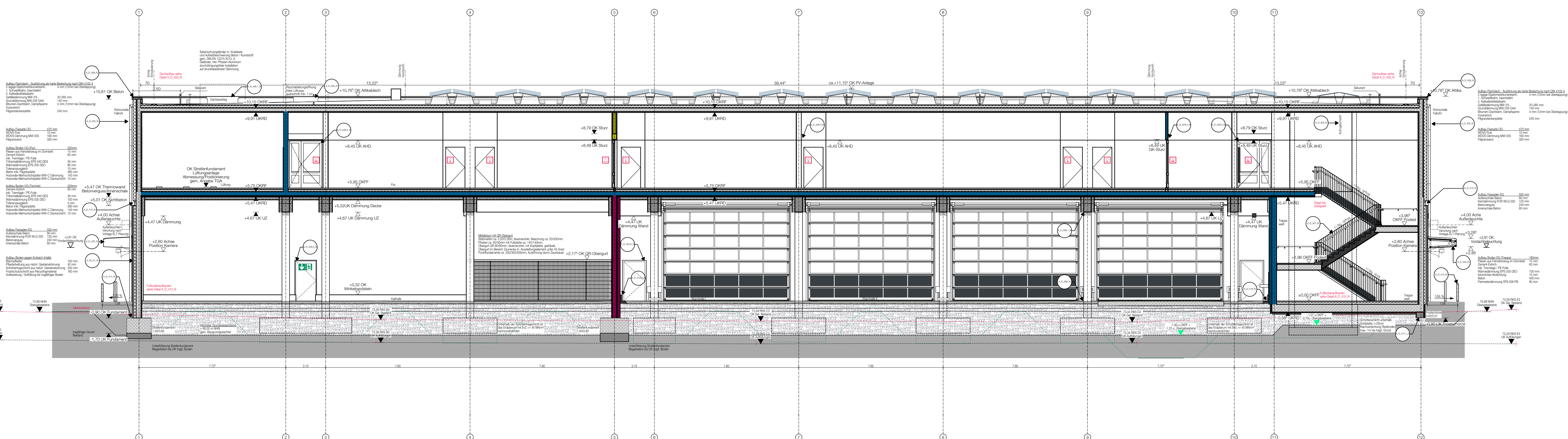

Schnitt C - C

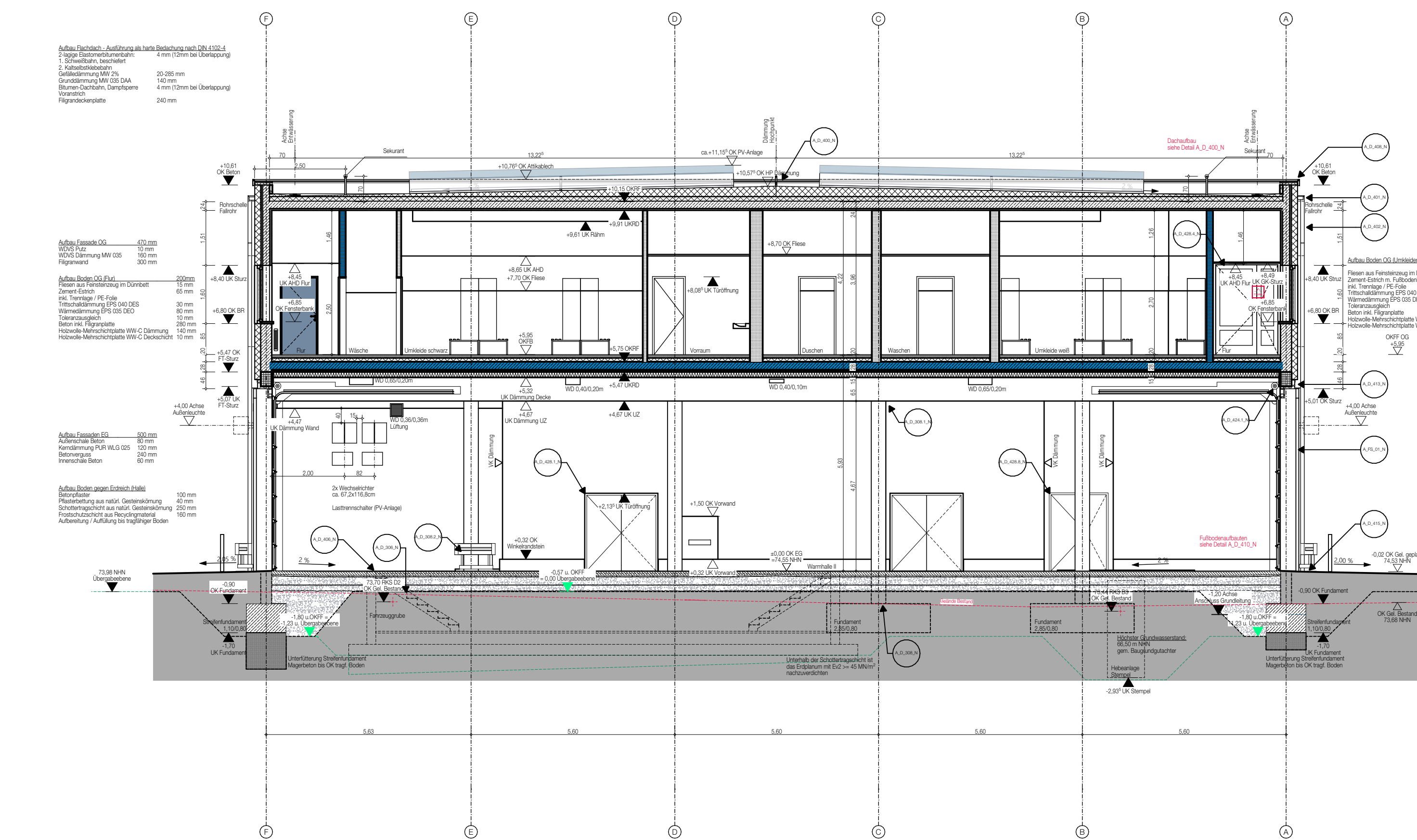

Schnitt A - A

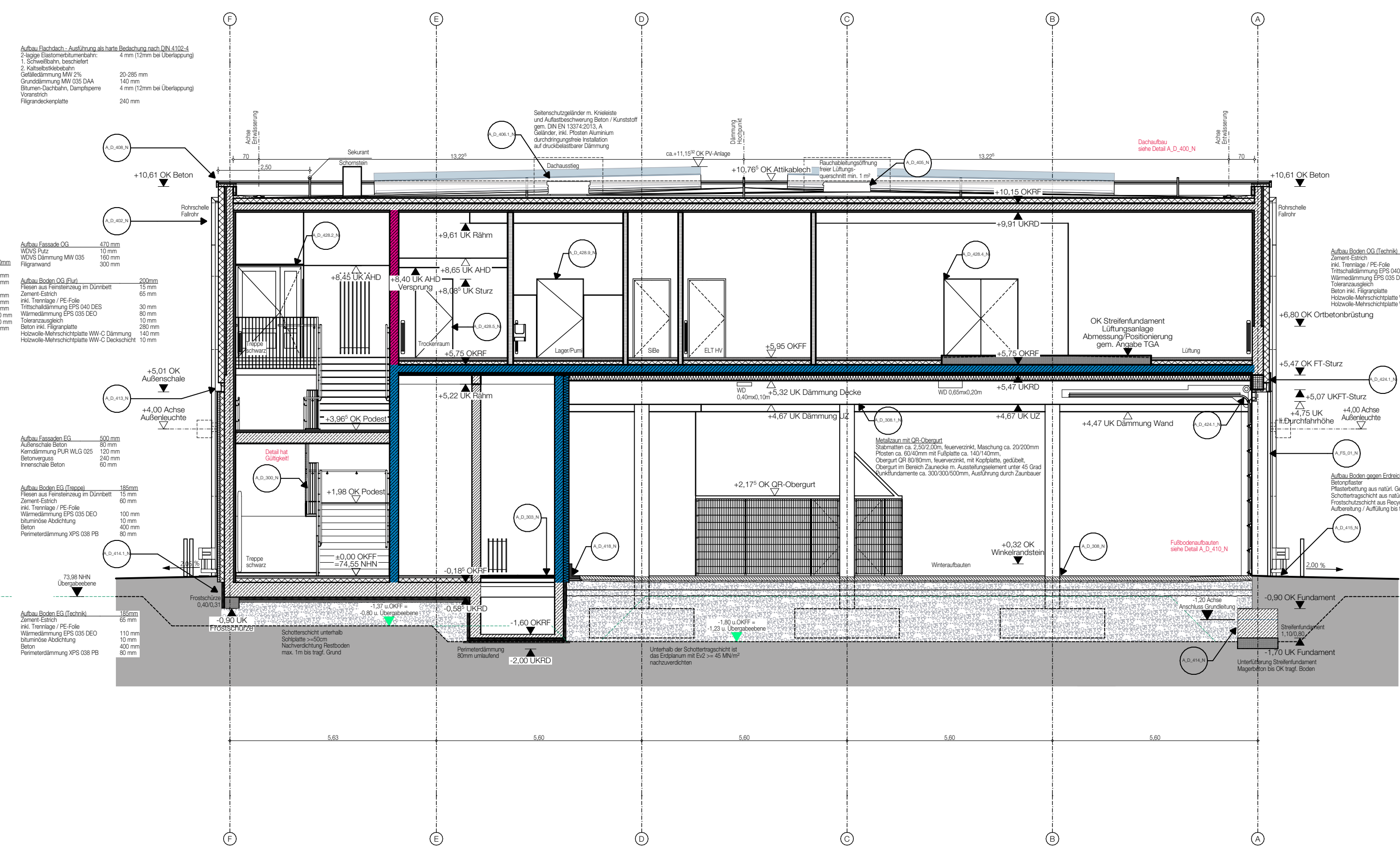

Schnitt D - D

Legende	
	notwendiges Treppenhaus
	notwendiger Flur
	feuerhemmend
	F80-M (hochfeuerhemmend)
	Brandwandsatz (hochfeuerhemmend)
	F90 (feuerbeständig)
	Brandwand
	Betonfertigte
	Dämmung
	Gipskarton
	Stahlbeton
	Mauerwerk
	neue Türen

Bemerkungen

- Alle Maße sind vor Baubeginn von den Ausführenden zu prüfen.
- Für die Realisierung der Bauteile ist die Verantwortung der Bauteilehersteller zu übernehmen.
- Die Ausführung der Bauteile ist nach den Angaben der Bauteilehersteller zu erfolgen.
- Alle Angaben und Zeichnungen sind nach der Ausführung der Bauteile zu prüfen.
- Die Ausführung der Bauteile ist nach der Ausführung der Bauteile zu prüfen.
- Die Ausführung der Bauteile ist nach der Ausführung der Bauteile zu prüfen.

Detailansicht	Detail Nr.	Detail Name	Detail Beschreibung
1	1.00.01	Wand	Wand-Decken-Bodenbelag
2	2.00.01	Wand	Wand-Decken-Bodenbelag
3	3.00.01	Wand	Wand-Decken-Bodenbelag
4	4.00.01	Wand	Wand-Decken-Bodenbelag
5	5.00.01	Wand	Wand-Decken-Bodenbelag
6	6.00.01	Wand	Wand-Decken-Bodenbelag
7	7.00.01	Wand	Wand-Decken-Bodenbelag
8	8.00.01	Wand	Wand-Decken-Bodenbelag
9	9.00.01	Wand	Wand-Decken-Bodenbelag
10	10.00.01	Wand	Wand-Decken-Bodenbelag

Brüstungshöhen und Öffnungshöhen sind bezogen auf OKFF

OKFFB ±0,00 = 74,55 NHN

Bauherr	EDG Holding GmbH Südweg 58 44147 Dortmund Tel.: 0231/9111111 Fax: 0231/9111555 Email: info@edg.de Internet: www.edg.de	EDG HOLDING
Architekt		
Fachplaner	Haustechnik Elektro Statik Schall-/ Wärmeschutz	
Projekt	Neubau Betriebs Hof Ost Hannoversche Straße 78 44143 Dortmund	
Stufe	Ausführungsplanung	
Planbezeichnung	Übersicht Schnitte	
Maßstab	1:100	Blattgröße 113,5 cm x 89,1 cm
Geschnitten	Datum (Unspr.) 29.04.2022	
Geprüft	19.09.2023	
Abstimmung		