Anlage zu Vorlage XI/87

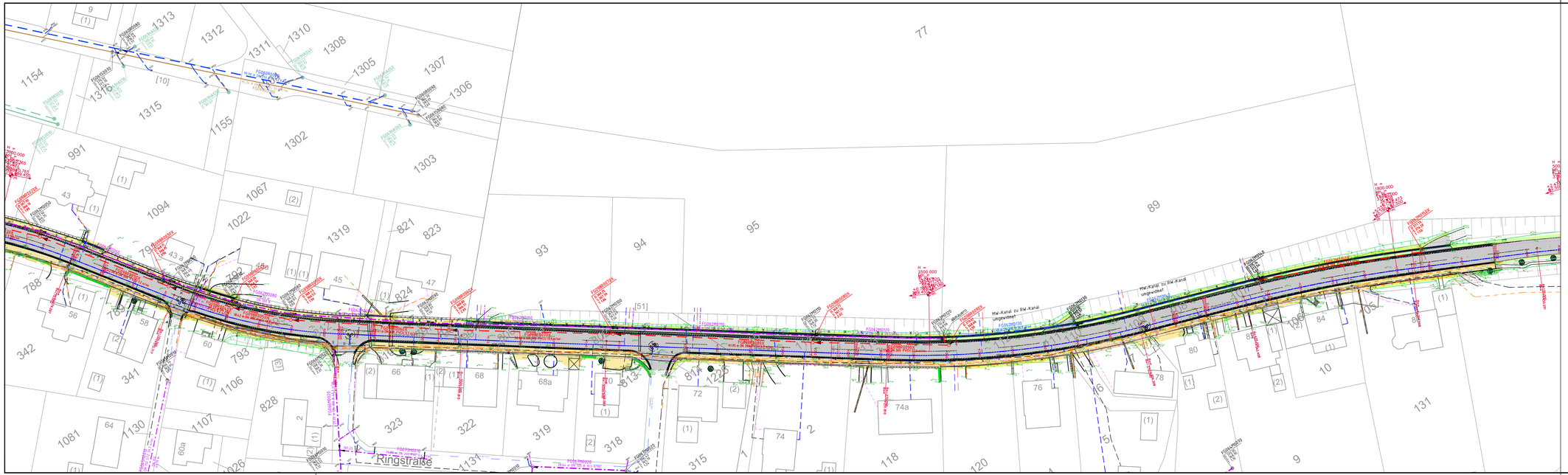

Legende

Kanalnetz

- vorh. Mischwasserkanal
- vorh. Schmutzwasserkanal
- vorh. Regenwasserkanal
- gepl. Regenwasserkanal
- Abbruch Mischwasserkanal
- Abbruch Regenwasserkanal

Versorger

- Telekom
- Unitymedia
- Wasserleitung
- Gas ND
- Gas HD
- Stromleitung (Niederspannung)
- Stromleitung (Mittelspannung)
- Stromleitung (außer Betrieb)

Nur gültig für die Ausschreibung

Index	Datum	Änderungen	gez.	bearb.	gepr.

Blatt-Nr.: 103	Ruhrverband WISSEN, WERTE, WASSER
Maßstab: 1 : 500	
gezeichnet: Padberg	RWG Ruhr-Wasserwirtschafts-Gesellschaft mbH
bearbeitet: -	Niederlassung Arnsberg · Hansastraße 3, 59821 Arnsberg
geprüft:	
Ausführung	Kanalnetz Schmallenberg
Projektnr.: 240010-2025	Fleckenberg Latroperstraße
Datei: 110_PG_Latroperstr._LP_3_250110.dwg	
Stand: 03.12.2025	Lageplan
Plot-Datum: 03.12.2025	
Blattgröße: 1160 x 297	
Arnsberg, im Dezember 2025	
(Dipl.-Ing. Michael Menke)	