Diese Unterlage ist urheberrechtlich geschützt. Ihre Vervielfältigung, Mitteilung oder Überlassung an Dritte, sowie die Verwertung ohne unser schriftliches Einverständnis ist untersagt und verstößt gegen den Paragraphen 106 ff. UrhG und Paragraph 18 UWG und Paragraph 3 Absatz 6 VOB/B.

ALLGEMEINE VORGABEN

DIESER PLAN GILT NUR IN VERBINDUNG MIT SÄMTLICHEN ARCHITEKTURPLÄNEN UND DEN ENTSPRECHENDEN FREIGEGEBENEN PLANUNGEN DER FACHPLANER UND SONDERFACHINGENIEURE DIESES PROJEKTES!

ALLE PLANMAÄTE, ANGABEN UND MASE SIND VOR BEGINN DER ARBEITEN VON UNTERNEHMER VERANTWORTLICH ZU PRÜFEN, MIT DER ÖRTLICHKEIT ZU VERGLEICHEN UND DIFFERENZEN DER BAULEITUNG MITZUTEILEN UND ZU KLÄREN.
UNSTIMMIGKEITEN ZWISCHEN DER ARCHITEKTURPLANUNG UND ANDEREN UNTERLAGEN VON PLANUNGSBETEILIGTEN SOWIE GEGEBENEN LEISTUNGSVERZEICHNISSEN SIND UMGEHEND DER BAULEITUNG MITZUTEILEN UND ZU KLÄREN!

ERGÄNZENDE ANGABEN SIND DEN UNTERLAGEN DER FACHPLANER ZU ENTNEHMEN: BRANDSCHUTZKONZEPT, BODENGUTACHTEN, SCHLITZ- UND DURCHBRUCHSPLÄNE, BAUTEILKATALOG, SIGNAL- UND BEWEHRUNGSPLÄNE, PLÄNE DER AUSSENANLAGEN, DER HAUSTECHNIK UND DER LÖGETAK !

BEI VERBINDUNGEN ÜBER DIE PLÄNE DES STATIKERS WASSERDICHT KERNBOHRUNGEN SIND VOR DER AUSFÜHRUNG MIT DER BAULEITUNG UND DEM STATIKER ABZUSTIMMEN !

HÖHENÄNDERUNGEN IM AUSSENBEREICH SIND DER AUSSENANLAGENPLANUNG ZU ENTNEHMEN!

TÜRBREITEN SIND ROHBAUMASSE, TÜR- UND BRÜSTUNGSHÖHEN BEZIEHEN SICH AUF OKFF BIS UK ROH-STURZ BZW. OK ROH-BRÜSTUNG!

ALLE NICHTTRAGENDEN RAUMWÄNDE INNERHALB SIND GLEITEND AN DIE BETONDECKE ANZUSCHLIESSEN!

BRANDSCHUTZ

DS	Vollwandig, dicht schliessend
DSS	Vollwandig, dicht und selbstschliessend
FL	Fluchttür
F	Feuerwiderstand bei Wänden, Decken, Fenstern
G	Feuerwiderstand bei Fenstern
T	Feuerwiderstand bei Türen
T30/30	30 min feuerhemmend
T30-RS	30 min feuerhemmend mit Rauchschutz
F30	30 min feuerhemmend und hitzeschützend
T30/F30	30 min feuerbeständig und hitzeschützend
T90-F	90 min feuerbeständig
T90-K	wie T90 + Kweitige Anschlußprüfung
BW BA99/ WHY	Brandwand - Bauart Brandwand Wandhydrant

Wand feuerhemmend (versch. Materialien)
Außenwand aus nicht brennbaren Baustoffen
Notausgang
Hausalarm
Feuerlöscher

BAUTEILE

AHD	Abhangdecke	FS	Fundamentschlitz	P	Parapetelement
AK	Außenkante	FSK	Feuerwehrschlüsselkasten		
		FT	Fertigteil	R	Rohr
BD	Bodendurchbruch			RBM	Rohrbaumatt
BE	Bodenestrich	GEF	Gefälle	RM	Rauchmelder
BF	Bauwerksfuge	GEL	Geländer	RS	Rauchschutz
BK	Bodenkante	gepl.	geplant	RSA	Rauchschutzklappe
BKR	Bodenkanalrinne	GK	Gipskarton	RWA	Rauch- und Wärmeabzug
BRM	Bodenprofilrinne				
BS	Bodenschlitz	H	Hördrisch Öffentlich	SB	Schiebetür
BSP	Brandschutzklappe	H-M	Hördrisch Mitarbeiter	SK	Sichtbetonkante
BW	Brandwand		Kondung Motor	SM	Schimmelpilzwerk
		HK	Heizkörper / Heizkante	SO	Sonnenschutz
D	Decke	HKN	Heizkörpernische	SP	Spiegel
DD	Deckendurchbruch	HZ	Heizzentralesteuerung	SR	Stahlbeton
DF	Dachfläche			SS	Stahlstütze
DF	Dehnfuge	LDM	Lehrer Durchgangsmaß	STZ	Stuhl -
DF	Dreifüger	LFT	Lüftung		
DFT	Dreifüger Mitarbeiter	LH	Lehrer Höhe	TEL	Telefon
DKF	Dunkelgeschlossen				
DS	Deckenschlitz	MW	Mauerwerk / Mineralwolle	U	Über
DT	Detail	M	Monitoch Mitarbeiter	UEZ	Übering
DV	Deckenverspung	MO	Motor	UK	Unterkante
EAD	Einschiebesicherheitsglas			UZ	Umbau
		NA	Notausgang/-ausstieg		
F	Fertig	NHN	Normalhöhennull	VK	Vorderkante
FB	Fußboden	NK	Nutzerkonsultierung	VSG	Verbundglas
fe	feststehend	NE	Notentriebsentrung	VSG	Verbundsicherheitsglas
FD	Fundament				
FFB	Fertigfußboden	OB	Oberkante	WD	Wanddurchbruch
FM	Feuermelder	OK	Oberkante	WS	Wandschlitz
		OL	Oberlicht		

RÄUME

WC	Toiletten	D	Damen	TRH	Treppenhaus
BEH	Behinderten	H	Herren	ELT	Elektro
M	Mädchen	LD	Lehrer Damen		
J	Jungen	LH	Lehrer Herren		

STEMPEL

RAUMSTEMPEL

Raumnummer
Raumbezeichnung
Nutzfläche [qm]
Lichte Höhe [+1m]
Umbau
Unbefahrte Abhangdecke [+1x TFB]
Unbefahrte Rohrdecke [+1x TFB]

TÜRSTEMPEL - Innentür

Türnummer [Raum + fortlaufende Nummer]
Türbreite x Türhöhe [Türbreite x Türhöhe + Fußbodenaufbau]
Brandschutz
Schalldichtigkeit
lichte Weite/Durchgangsmaß

TÜRSTEMPEL - Außentür

Türnummer [Raum + fortlaufende Nummer]
Türbreite x Türhöhe [Türbreite x Türhöhe]
Minden Durchgangsmaß [Breite x Höhe]
Fluchtwegentfernung [NA]

Oberflächenqualitäten

W01	Wand
D01	Decke
B01	Boden

Boden:

B01	Kautschuk auf Estrich, heißgeo.
B02	Kautschuk auf Hecksetch, heißgeo. EG
B04	Kautschuk auf Hecksetch, heißgeo. OG
B05	Kautschuk auf Hecksetch, heißeo. EG
B06	Kautschuk auf Hecksetch, heißeo. OG
B10	Feinsteinzeugfliese auf Estrich, EG
B11	Feinsteinzeugfliese auf Estrich, OG
B12	Feinsteinzeugfliese auf Hecksetch, EG
B13	Feinsteinzeugfliese auf Hecksetch, OG
B20	Beschichtung, gleitfähig
B21	Beschichtung, gleitfähig, EG
B22	Beschichtung, gleitfähig, OG
B30	Betonwerksteinplatte
B31	Betonwerksteinplatte auf Hecksetrich, EG
B32	Betonwerksteinplatte auf F-T-Treppenlauf
B33	Betonwerksteinplatte auf Zwischenpodest

Decke:

D01	Rasterdecke, 62.5 x 62.5 cm, schallabsorbierend
D02	Gipskarton gebürstet, schallabsorbierend
D03	Gipskarton, gebürstet
D04	Inshgesamte Decke, Gipskarton, glatt, Farbbeschichtung
D05	Rasterdecke, 62.5 x 62.5 cm
D06	Inshgesamte Decke, Gipskarton, schallabsorbierend
D07	Stahlblech, verzückt

Wand:

W01	KS-Wand, verputzt, Farbbeschichtung RAL 9010
W02	Gipskarton, Lasurbeschichtung RAL 9010
W03	Stahlblech, verzückt, Farbbeschichtung RAL 9010
W04	Gipskarton, HPL Beplankung beitig
W05	Gipskarton, HPL Beplankung RAL 9010 bis 1,20m
W06	KS-Wand, verputzt, HPL-Beplankung bis 1,20m RAL 9010
W07	KS-Wand, verputzt, HPL-Beplankung beitig
W08	Stahlblech, verputzt, HPL-Beplankung beitig
W09	Stahlblech, verputzt, HPL-Beplankung bis 1,20m RAL 9010
W10	Fenstersturzfliese auf Gipsputz
W11	Fenstersturzfliese auf Gipskarton
W12	Fenstersturzfliese auf Fullkornmeßplatz
W20	Stahlblech

SCHRAFFUREN

	Estrich		Betonfertigteil		Vollholz
	Kies		Mauerwerk		Stahlbetonwand
	Schotter		Poretbeton		Rotrauwand
	Putz		Estrich Sauberkeitsschicht		Systemwand
	Drainplatte		Naturstein		Dämmung, EPS
	Stahlbeton		Betonwerkstein		Dämmung, XPS
	Aushub		Schichtholz		Dämmstoff weich
	Auffüllung		Böschung		Dachbegrünung

SYMBOLE

OK / UK (fertig Schnitt)	Detailhweis		WD (Wanddurchbruch)
OK / UK (roh Schnitt)	Änderungshhweis		WS (Wandschlitz)
OKF (fertig Sturzhöhe) SKR (roh Sturzhöhe)	BD (Bodendurchbruch)		RH (Rohrhülse)
Schnittlinie / Ansicht	DD (Deckendurchbruch)		BE / DE (Boden-/Deckenheitauß)
			Behinderten gewgnet

Anpassung Fnsterschürze	LTh		28.05.2025	A
Änderung	Gefertigt	Geprüft	Datum	Index

Code

KAG-SC-CD-011

Übersichtsplan

Projekt
Erweiterung Gymnasien Stadt Bonn
Konrad-Adenauer-Gymnasium

Planungsphase
Ausführungsplanung

Spezifikation/Gewerk
Architektur

Plantitel
Schnitt CC, DD

Plannummer	Index	Status
012-EGB-AR-5-KAG-SC-CD-011-A	A	F

Erstelldatum	Maßstab	Indexdatum	Format
29.01.2025	1 : 50	28.05.2025	1379 x 841 mm

Datename	Gefertigt	Geprüft
012_EGB_LP5_Zentralmodel_KAG	LTh	JKi

Bauherr
Städt. Gebäudemanagement Bonn
SGB/85 - PT2 G8/G9
Berliner Platz 2
53111 Bonn

Architekt
heinlewischer
Partnerschaft freier Architekten mbB
Stolkgasse 25-45
50667 Köln
Telefon +49 221 91659-51
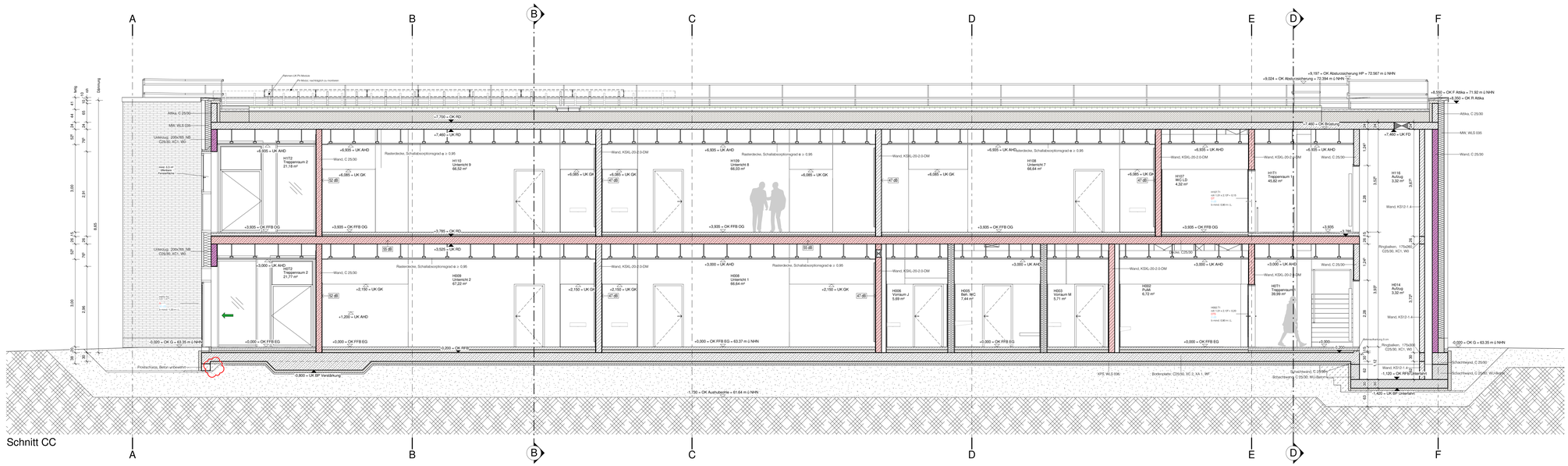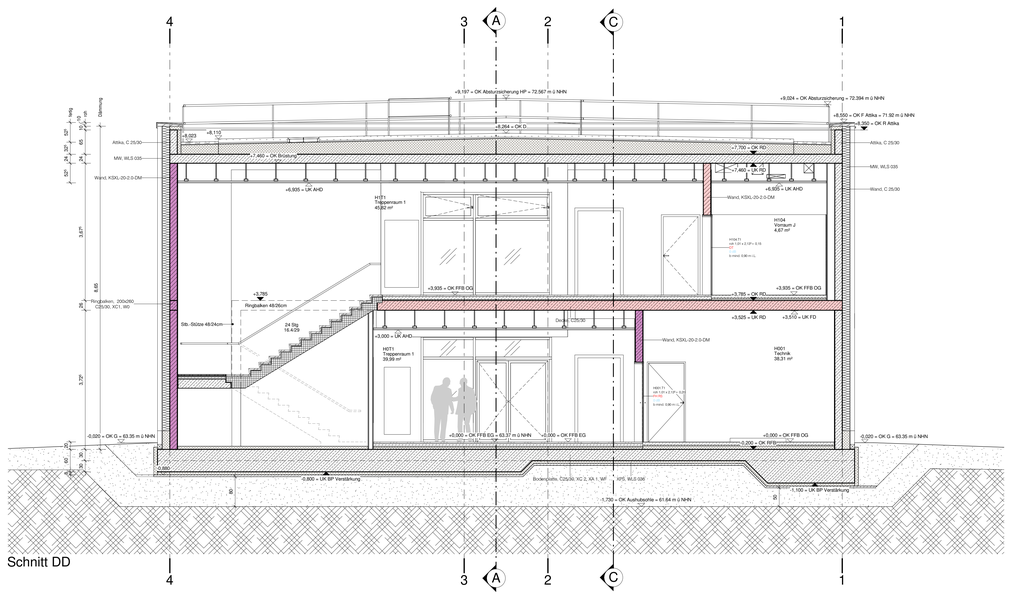
012-egb@heinlewischer.de