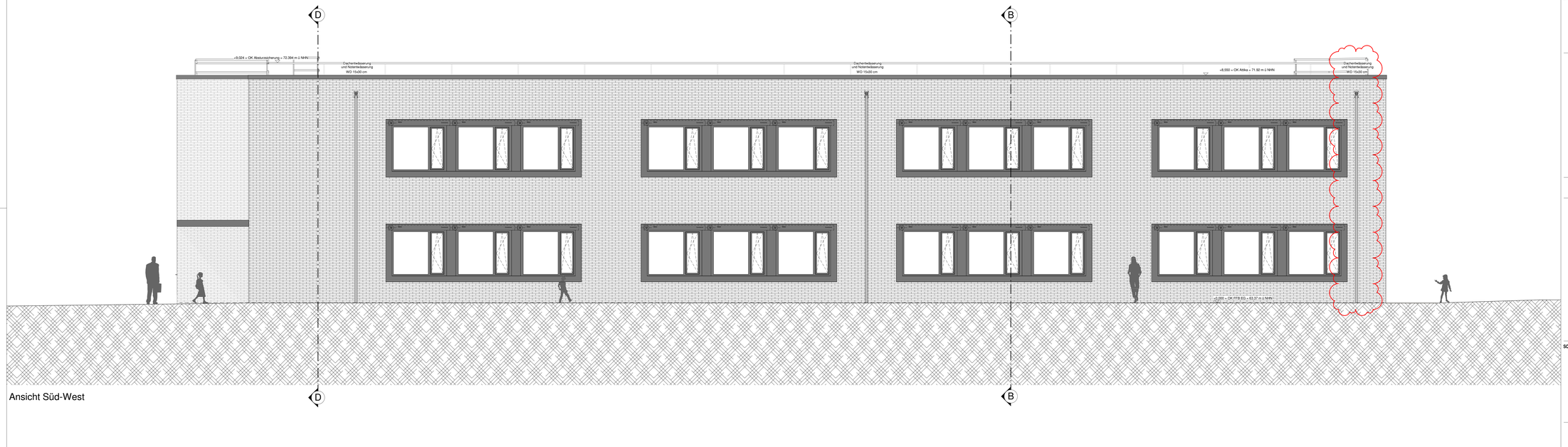

Ansicht Süd-West

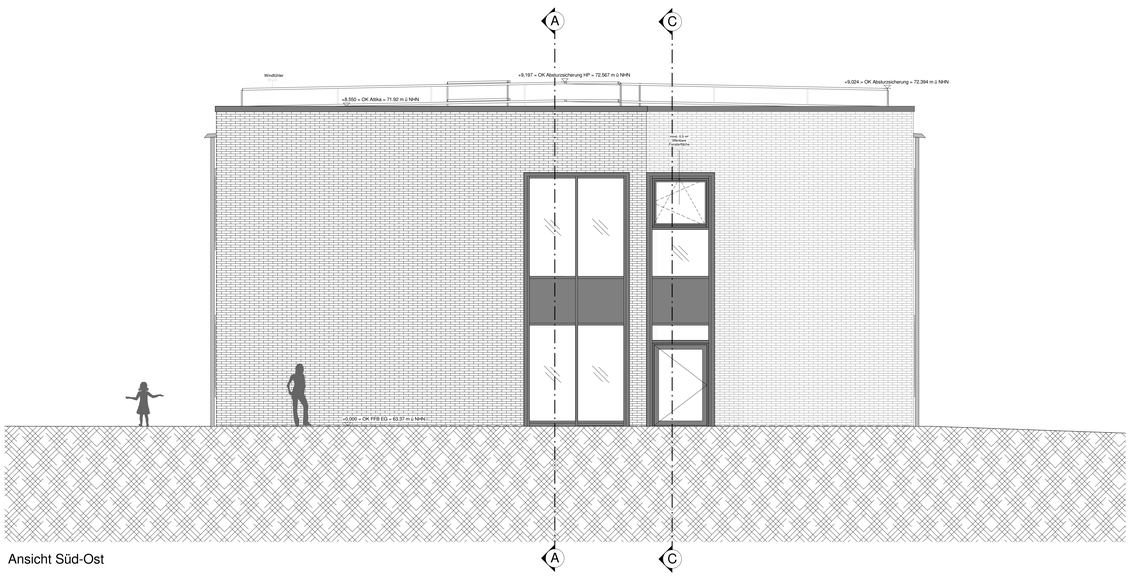

Ansicht Süd-Ost

Diese Unterlage ist urheberrechtlich geschützt. Ihre Vervielfältigung, Mitteilung oder Überlassung an Dritte, sowie die Verwertung ohne unser schriftliches Einverständnis ist untersagt und verstößt gegen den Paragraphen 106 ff. UrhG und Paragraph 18 UWG und Paragraph 3 Absatz 6 VOB/B.

ALLGEMEINE VORGABEN

DIESER PLAN GILT NUR IN VERBINDUNG MIT SÄMTLICHEN ARCHITEKTURPLÄNEN UND DEN ENTSPRECHENDEN FREIGEGEBENEN PLANUNGEN DER FACHPLANER UND SONDERFACHGEBIETE DIESES PROJEKTES!

ALLE PLANINHALTE, ANGABEN UND MASE SIND VOR BEGINN DER ARBEITEN VON UNTERNEHMER VERANTWORTLICH ZU PRÜFEN, MIT DER ÖRTLICHKEIT ZU VERGLEICHEN UND DIFFERENZEN DER BAULEITUNG MITZUTEILEN UND ZU KLÄREN.
UNSTIMMIGKEITEN ZWISCHEN DER ARCHITEKTURPLANUNG UND ANDEREN UNTERLAGEN VON PLANUNGSBETEILIGTEN SOWIE GEGENÜBER LEISTUNGSVERZEICHNISSEN SIND UMGEHEND DER BAULEITUNG MITZUTEILEN UND ZU KLÄREN!

ERGÄNZENDE ANGABEN SIND DEN UNTERLAGEN DER FACHPLANER ZU ENTNEHMEN: BRANDSCHUTZKONZEPT, BODENSTÄCHEN, SCHLITZ- UND DURCHBRUCHSPLANE, BAUTEILAKTADIG, SIGNAL- UND BEWEHRUNGSPLÄNE, PLÄNE DER AUSSENANLAGEN, DER HAUSTECHNIK UND DER LOGETIK !

BEI VERBINDUNGEN SIND DIE PLÄNE DES STATIKERS MASSGEBLICH. KERNBOHRUNGEN SIND VOR DER AUSFÜHRUNG MIT DER BAULEITUNG UND DEM STATIKER ABZUSTIMMEN !

HÖHENÍNTEN IM AUSSENBEREICH SIND DER AUSSENANLAGENPLANUNG ZU ENTNEHMEN!

TÜRÄNTEN SIND FERTIGMAMISE, TÜR- UND BRÜSTUNGSHÖHEN BEZIEHEN SICH AUF OKFF BIS UK ROH-STURZ BZW. OK ROH-BRÜSTUNG!

ALLE NICHTTRAGENDEN RAUMICHEN INNENWÄNDE SIND GLEITEND AN DIE BETONDECKE ANZUSCHLIESSEN!

BRANDSCHUTZ

DS	Vollwandig, dichtschliessend
DSS	Vollwandig, dicht- und selbstschliessend
FL	Fluchttür
F	Feuerwiderstand bei Wänden, Decken, Fenstern
O	Feuerwiderstand bei Fenstern
T	Feuerwiderstand bei Türen
T30/30	30 min feuerhemmend
T30-RS	30 min feuerhemmend mit Rauchschutz
F30	30 min feuerhemmend und hitzeschützend
T30/F30	30 min feuerbeständig und hitzeschützend
T30-RS/F30	30 min feuerbeständig
T90-A	wie T30 + zusätzlich Anschlagdichtung
BW BA99/	Brandwand / Bauart Brandwand
WHY	Wandhydrant

	Wand feuerhemmend (versch. Materialien)
	Außenwand aus nicht brennbaren Baustoffen
	Notausgang
	Hausalarm
	Feuerlöscher

BAUTEILE

AHÖ	Attikahöhe	FS	Fundamentschütz	F	Parapetelement
AK	Außenkante	FSK	Feuerwehrschlüsselkasten		
		FT	Fertigteil	R	Rohr
BD	Bodendurchbruch			RdM	Rohbaumaß
BE	Bodenebene/	GEF	Gefälle	RM	Rauchmelder
BF	Bauwerksfuge	GEL	Geländer	RS	Rauchschutz
BK	Bodenkante	gepl.	geplant	RSA	Raschelhallentiege
BKR	Bodenkanalrinne	GK	Gipskarton	RWA	Rauch- und Wärmeabzug
BRH	Bodenrigoltohr				
BS	Bodenschütz	H	Höndsch Öffentlor	SB	Schiebsor
BSÖ	Bodenschutzplatte	H-M	Höndsch Mitteltor	SK	Sichtbetonkante
BW	Brandwand		Vorrüstung Motor	SM	Schimmelwerk
		HK	Heizkörper / Heizkanäle	SO	Sonnenschutz
D	Decke	HKN	Heizkörpernische	SP	Spiegel
DD	Deckendurchbruch	HZ	Hauptentwässerung	SSL	Stahlsäulen
DI	Deckenöffnung			STB	Stahlbeton
DF	Deckenfuge	LDM	Lichtes Durchgangsmaß	STZ	Stutz -
DF	Dreifüllgel	LFT	Lüftung		
DFT	Dreifüllgelfenster	LH	Lichte Höhe	TEL	Telefon
DKF	Dreiteiligelenster				
DS	Deckenschütz	MW	Mauerwerk / Mineralwolle	ü	über
DT	Deckel	MT	Motorisch öffentlor	UEZ	Öeiung
DV	Deckenverspung	M	Motor	UK	Unterkante
EnS	Einschiebensicherheitsglas			UM	Umkehrung
F	Fertig	NA	Notausgang/-ausstieg		
FB	Fertigboden	NHN	Normalhöhennull	VK	Vorderkante
fk	feuerhemmend	NK	Nutzkostengruppe	VSG	Verbundglas
FD	Fundament	NE	Notentwässerung	VSG	Verbundsicherheitsglas
FFB	Fertigfußboden	OB	Oberbeende	WD	Wandsturzbruch
FM	Feuermelder	OK	Oberkante	WS	Wandschütz
		OL	Oberlicht		

RÄUME

WC	Toiletten	D	Damen	TTH	Treppenhaus
BEH	Behindertem	H	Herren	ELT	Elektro
M	Mädchen	LD	Lehrer Damen		
J	Jungen	LH	Lehrer Herren		

STEMPEL

RAUMSTEMPEL

Raumnummer
Raumbezeichnung
Nutzfläche [qm]
Lichte Höhe [+2m]
Umfang
Unterkante Rohrgeschoss [+o.S. FFB]
Unterkante Rohdecke [+o.S. FFB]

FÜRSTEMPEL - innentür

Türnummer [Raum + Nr.Nummer]
Türbezeichnung [Breite x Höhe + Fullbandmaße]
Brandschutz
Schallschutz
lichtes Minded Durchgangsmaß

FÜRSTEMPEL - Außentür

Türnummer [Raum + Nr.Nummer]
Türbezeichnung [Breite x Höhe]
Minded Durchgangsmaß [Breite x Höhe]
Fluchtwegerfordernis [NA]

Oberflächenqualitäten:

"Wand
"Decke
"Boden

Boden:		Decke:		Wand:	
B01	Kautschuk auf Estrich, hellgrau	D01	Rasterdecke, 62.5 x 62.5 cm,	W01	KS-Wand, weiputzt,
B02	Kautschuk auf Hessenfrit, hellgrau, EG,		schallabsorbierend		Wandanstrich nach Wahl, RAL 9010
B04	Kautschuk auf Hessenfrit, hellgrau, OG	D02	Gipskarton gebucht,	W02	Gipskarton, Lateralbeschichtung RAL 9010
B05	Kautschuk auf Hessenfrit, hellblau, EG		schallabsorbierend	W03	Stahlbeton, weiputzt,
B09	Fliesenbelag/fliese auf Estrich, EG,	D03	Sichtbeton, weiputzt		Wandanstrich nach Wahl, RAL 9010
B10	Fliesenbelag/fliese auf Estrich, EG,	D04	Inshgrunde Decke, Gipskarton,	W04	Gipskarton, HPL Beplankung farbig
B11	Fliesenbelag/fliese auf Estrich, OG		glatt, Farbbeschichtung	W05	Gipskarton, HPL Beplankung RAL 9010
B12	Fliesenbelag/fliese auf Hessenfrit, EG	D05	Rasterdecke, 62.5 x 62.5 cm		bis 1,25m
B13	Fliesenbelag/fliese auf Hessenfrit, OG,	D06	Inshgrunde Decke, Gipskarton,	W06	KS-Wand, weiputzt, HPL Beplankung
B20	Beschichtung, EG		Farbbeschichtung, glatt		farbig, RAL 9010
B21	Beschichtung, abseitfrig, EG	D07	Stahlbeton, weiputzt	W07	KS-Wand, weiputzt, HPL Beplankung
B22	Beschichtung, abseitfrig, OG				farbig
B30	Betonwerksteinplatten			W08	Stahlbeton, weiputzt, HPL Beplankung
B30	Betonwerksteinplatten auf Hessenfrit, EG				farbig
B31	Betonwerksteinplatten auf Hessenfrit, OG			W09	Stahlbeton, weiputzt, HPL Beplankung
B32	Betonwerksteinplatten auf FT-Treppenlauf				RAL 9010
B33	Betonwerksteinplatten auf Zwischenpodest			W10	Fensterbrüstungsfliese auf Gipsbrett
				W11	Fensterbrüstungsfliese auf Gipskarton
				W12	Fensterbrüstungsfliese auf Fullkornmeputz
				W20	Stahlbeton

SCHRAFFUREN

	Estrich		Betonfertigteil		Vollholz
	Kies		Mauerwerk		Gipskartonwand
	Schotter		Porenbeton		Reinsaurwand
	Putz		Estrich Sauberkeitsschicht		Systemwand
	Dranplatte		Naturstein		Dämmung EPS
	Stahlbeton		Betonwerksteinplatten		Dämmung XPS
	Aushub		Schichtholz		Dämmstoff weich
	Auffüllung		Böschung		Dachbegrünung

SYMBOLE

	OK / UK (farbig Schnitt)		Detailhinweis		WD (Wandsturzbruch)
	OK / UK (rot Schnitt)		Änderungshinweis		WS (Wandschütz)
	OKF (farbig Sondrtrep) SKFF (rot Sondrtrep)		BD (Bodendurchbruch)		RH (Rohrhülse)
10	Schnittlinie / Ansicht		DD (Deckendurchbruch)		BE / DE (Boden-Dachanlauf)
					Behindertem geeignet

Verschiebung Dachabläufe in Gebäudeecken, Akustikpanele ergänzt, Position Hauseintführung angepasst	LTh		15.05.2025	A
Änderung	Gefertigt	Geprüft	Datum	Index

Code

KAG-AN-SWO-013

Übersichtsplan

Projekt
Erweiterung Gymnasien Stadt Bonn
Konrad-Adenauer-Gymnasium

Planungsphase
Ausführungsplanung

Spezifikation/Gewerk
Architektur

Planinhalt
Außenansicht Süd-West, Süd-Ost

Plannummer	Index	Status
012-EGB-AR-5-KAG-AN-SWO-013-A	A	F

Erstelldatum	Maßstab	Indexdatum	Format
29.01.2025	1 : 50	15.05.2025	1379 x 841 mm

Dateiname	Gefertigt	Geprüft
012_EGB_LP5_Zentralmodel_KAG	LTh	JKi

Bauherr
Städt. Gebäudemanagement Bonn
SGB/85 - PT2 G8/G9
Berliner Platz 2
53111 Bonn

Architekt
heinlewischer
Partnerschaft freier Architekten mbB
Stolkgasse 25-45
50667 Köln
Telefon +49 221 91659-51

012-egb@heinlewischer.de