

Schnitt C-C

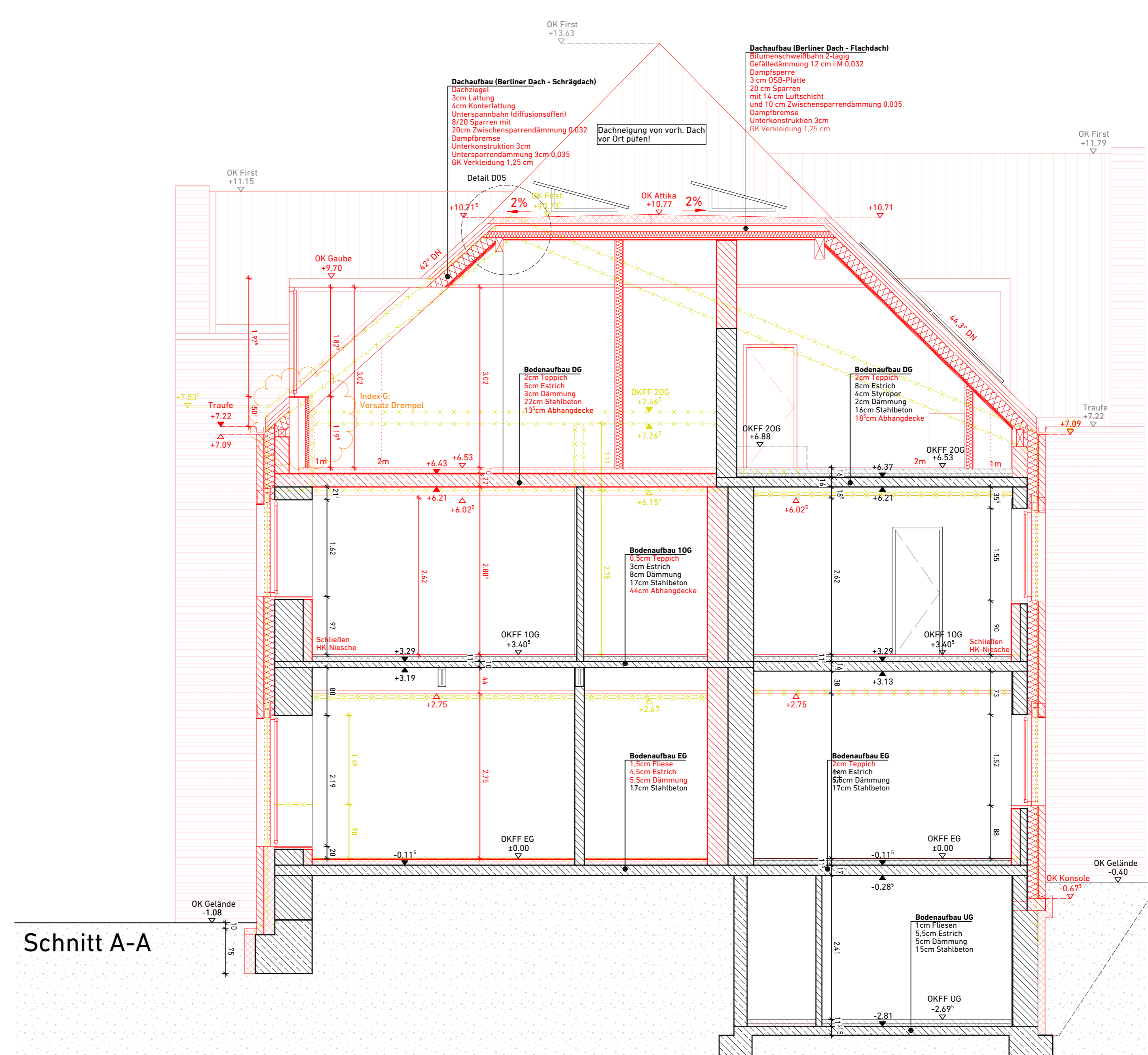

Schnitt A-A

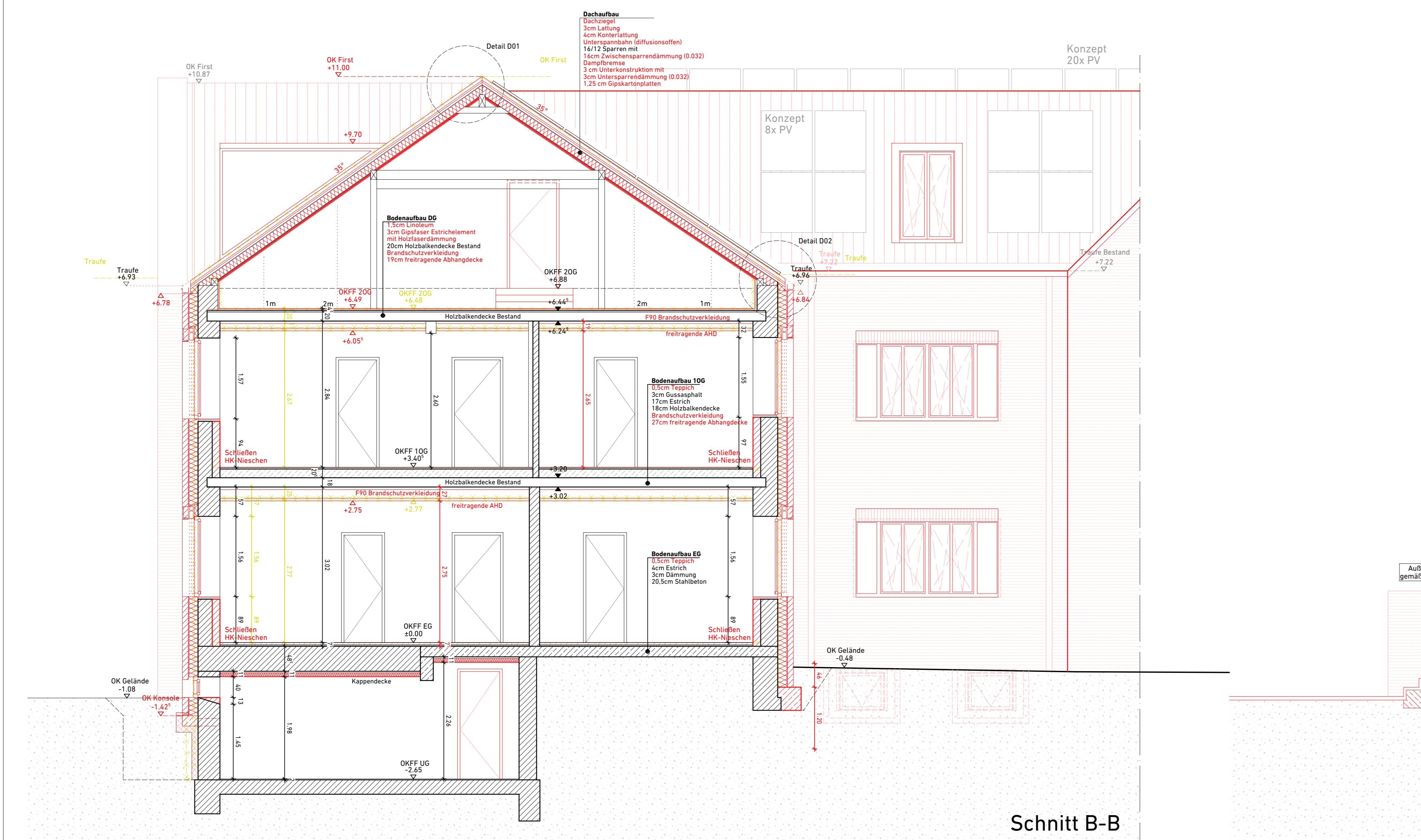

Schnitt B-B

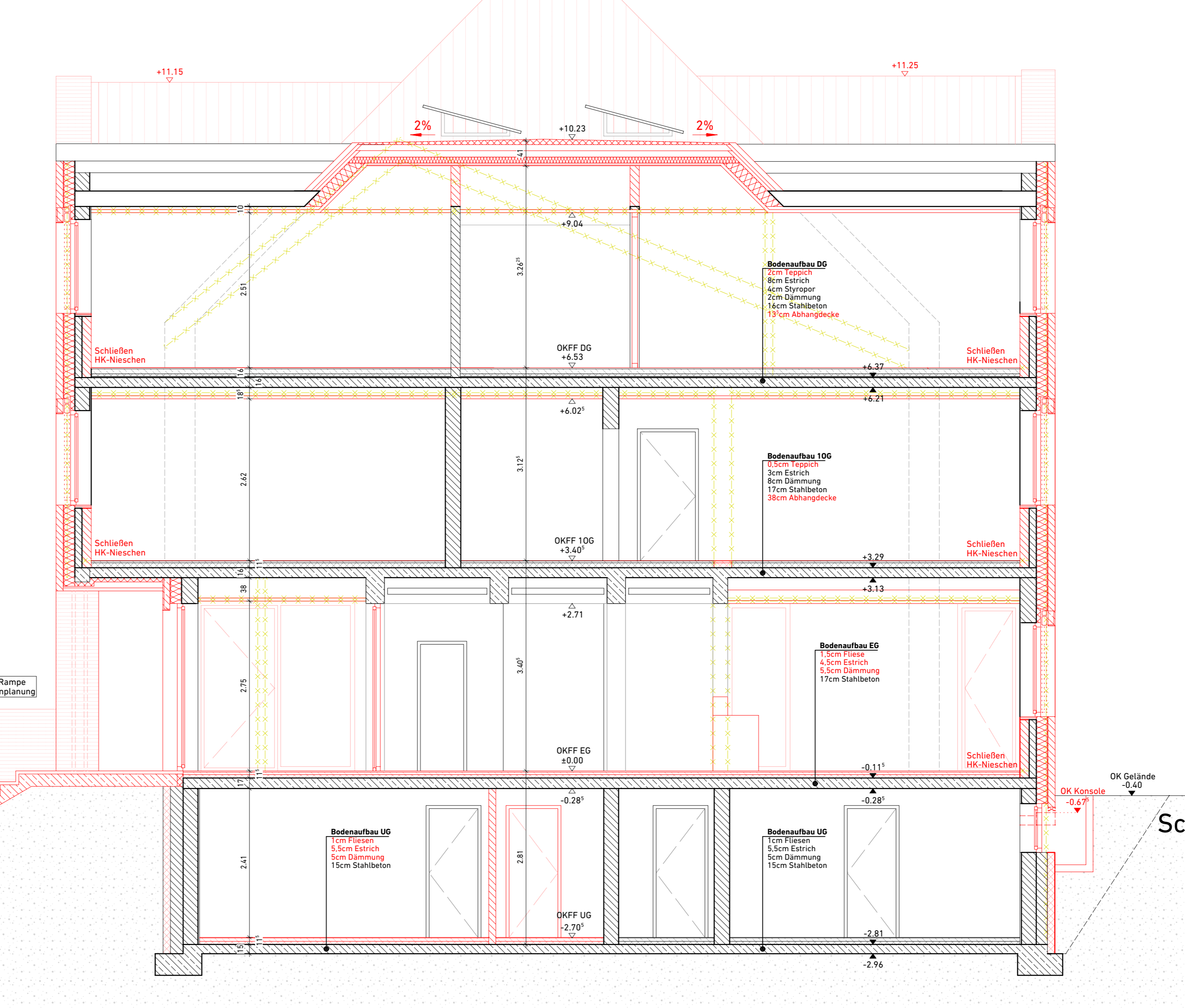

Schnitt D-D

- Brandschutz:**
- F90 BW Bauart Brandwand (feuerbeständig)
 - F90 Wand F90 (feuerbeständig und in wesentlichen Teilen aus nichtbrennbaren Baustoffen)
 - F60 Wand F60 (hochfeuerhemmend) - in Bestand
 - T30 Feuerschutztür
 - T30-RS Feuerschutztür mit Rauchschutz

- Symbole:**
- Hinweis: Höhenkoten beziehen sich immer auf ±0.00, BRH und Türhöhen immer auf OKFF
 - ±0.00 Oberkante/Unterkante Roh
 - OKFF EG ±0.00 Oberkante/Unterkante Fertigfußboden
 - OKFF +3.40 68.64 m u. NN Oberkante Fertigfußboden Meter über Normalnull
 - T_E0.03-1 Türnummer Bestand
 - T_E0.03-2 Türnummer Neu
 - F_E0.03-1 Fensternummer Bestand
 - F_E0.03-2 Fensternummer Neu
 - Lam. elektr. Sonnenschutz Lamellen
 - M Motor für elektr. Steuerung der Sonnenschutz Lamellen
 - Änderungshinweis
 - 97.38 Höhe Gelände
 - FD Fußbodendurchbruch
 - DD Deckendurchbruch
 - WD Wanddurchbruch
 - WS Wandschlitz
 - Bestand
 - Neu
 - Abbruch

- Abkürzungen:**
- AHD Abhangende
 - AK Außenkante
 - BD Bodendurchbruch
 - BE Bodeneinlauf
 - BOD Bodendichtung
 - BRH Brüstungshöhe Fertig ab OKFF
 - DA Dachablauf
 - DD Deckendurchbruch
 - DS Deckenschlitz
 - ELT Elektro
 - FF Fertigfußboden
 - FSA Feststellanlage
 - GK Gipskarton
 - HK Heizkörper
 - RR Regenrohr
 - LUE Lüftung
 - OK Oberkante
 - RA Rohachse
 - RB Rohboden
 - RBW Rohbodenversprung
 - RD Rohdecke
 - RDV Rohdeckensprung
 - REV Revisionsöffnung
 - RF Rohfußboden
 - RK Rolllädenkasten
 - RWA Rauch- und Wärmeabzugsanlage
 - SSG Sonnenschutzglas
 - ST Stahltür
 - UK Unterkante
 - UKD Unterkante Decke
 - UZ Unterzug
 - ÜZ Überzug
 - VK Vorderkante
 - WD Wanddurchbruch
 - WS Wandschlitz
 - WSG Wetterschutzgitter

- Darstellung:**
- Stahlbeton Bestand
 - Stahlbeton Neu
 - Mauerwerk Bestand
 - Mauerwerk Neu
 - Perimeterdämmung Bestand
 - Perimeterdämmung Neu
 - Mineralwolldämmung vorhanden
 - Mineralwolldämmung neu
 - Abbruch
- Alle Maße sind am Bau zu prüfen!
Unstimmigkeiten sind vor der Bauausführung mit dem Entwurfsbüro zu klären!
Für die Einhaltung der Maße haftet allein der Unternehmer!
Der Plan ist nur in Zusammenhang mit der Statik und sonstigen Fachingenieurplänen gültig!

Index	Datum	Mitg.	Änderung
J			
I			
H			
G	15.08.2025	AD	siehe Einwirkungen 'Index G'
F	30.06.2025	AD	siehe Einwirkungen 'Index F'
E	10.06.2025	AD	siehe Einwirkungen 'Index E'
D	14.03.2025	AD	siehe Einwirkungen 'Index D'
C	06.11.2024	AD	siehe Einwirkungen 'Index C'
B	24.07.2024	AD	siehe Einwirkungen 'Index B'
A	12.07.2024	AD	Planerstellung

Rathaus Nordkirchen
Umbau, Sanierung, sowie Ausbau des Dachgeschosses eines Rathauses

feldhausarchitekten
feldhaus architekten partnerschaft mbh
Heubühl
Poststraße 12
48147 Bielefeld
Tel. +49 531 5991910
Fax +49 531 5991916
info@feldhausarchitekten.de www.feldhausarchitekten.de

Bauherr		Bauort		Schnitte		Ausführungsplanung	
Gemeinde Nordkirchen Bohlenstr. 2 59394 Nordkirchen		Bohlenstr. 2 59394 Nordkirchen		projekt	2021-016	planung	AP
				maßstab	M 1:50	stat	SN
				projektleitung	PZ	datum	12.07.2024
				bauleitung	DD	index	G
				planung	AD		
				planungspartner	MS Bauherr	Architekt	