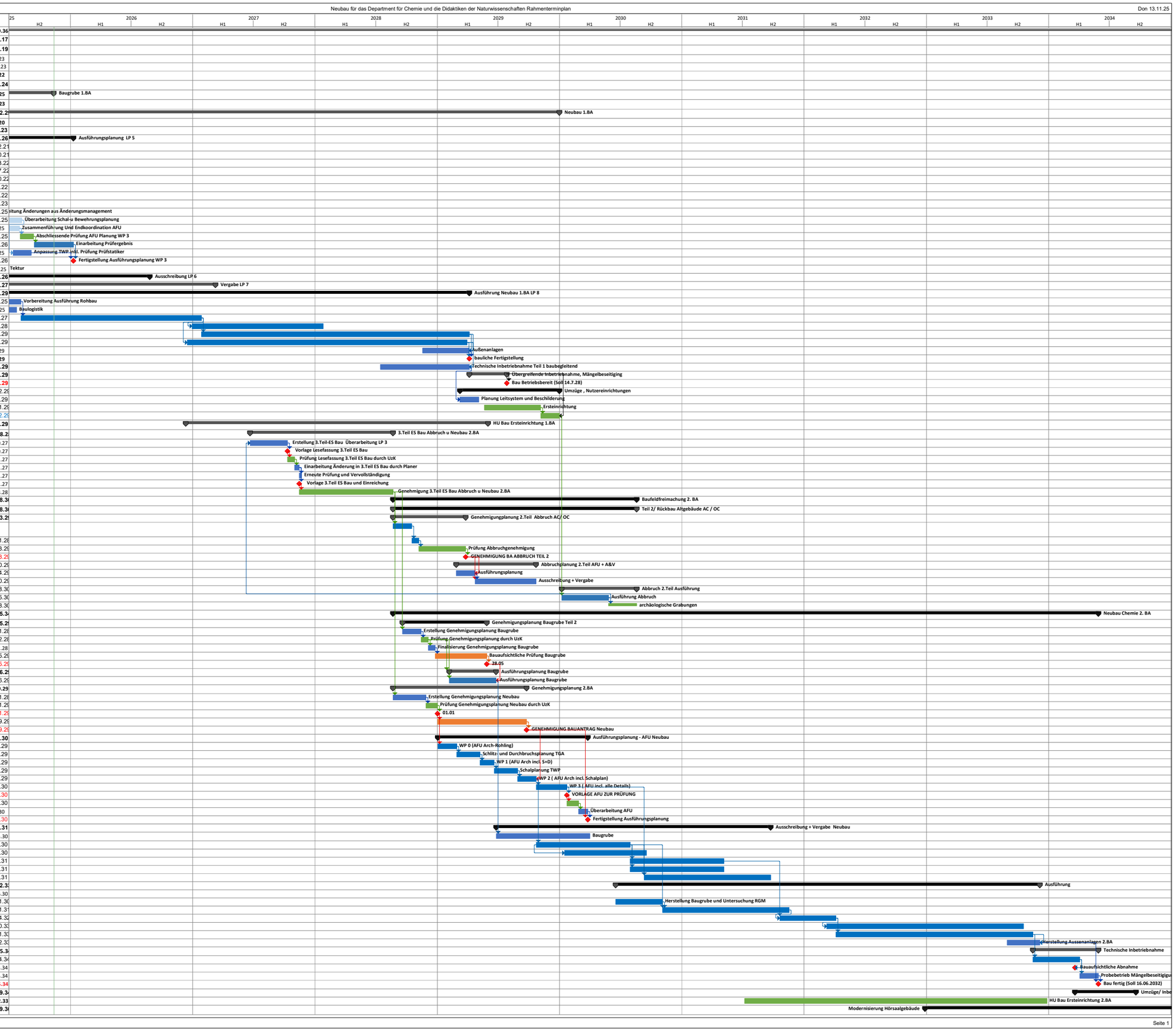| Nr. | Nr. | Vorgangsname | Dauer | Anfang | Ende |
|---|---|---|---|---|---|
| 0 | 0 | TP_240227_330_CDK_Generalablaufplan_DS | 1117,9 Woch | Mit 15.04.15 | Mon 15.09.36 |
| 1 | 1 | VOF-Verfahren | 99,6 Wocher | Mit 15.04.15 | Fre 10.03.17 |
| 6 | 6 | ES-Bau | 154 Wochen | Mon 18.07.16 | Fre 28.06.19 |
| 22 | 22 | Genehmigung ESBau mit indizierung 1.BA T1+T2 | 0 Wochen | Die 03.01.23 | Die 03.01.23 |
| 23 | 23 | Genehmigung ES Bau Index II und Risiko 1.BA | 0 Wochen | Don 16.11.23 | Don 16.11.23 |
| 24 | 24 | 1.Teil ES Bau Abbruch u Baugrube (Lp4) | 216 Wochen | Die 17.04.18 | Fre 03.06.22 |
| 32 | 3.. | Abbruch | 100 Wochen | Mon 06.06.22 | Fre 03.05.24 |
| 92 | 92 | Baugrube 1.BA | 122,6 Wocher | Fre 07.07.23 | Die 11.11.25 |
| 125 | 1... | 2.Teil ES Bau Neubau 1.BA | 206,6 Wocher | Mon 21.01.19 | Die 03.01.23 |
| 132 | 1... | Neubau 1.BA | 550,3 Woche | Mon 17.06.19 | Mon 31.12.2 |
| 133 | 1... | Abrufe Planung | 58 Wochen | Mon 17.06.19 | Fre 24.07.20 |
| 137 | 1... | Genehmigung LP 4 | 203,8 Woche | Mon 29.07.19 | Mit 21.06.23 |
| 143 | 1... | Ausführungsplanung LP 5 | 281,2 Woche | Fre 21.08.20 | Fre 09.01.26 |
| 144 | 1... | WP 0 (AFU Arch-Rohling) | 24 Wochen | Fre 21.08.20 | Don 04.02.21 |
| 145 | 1... | Schlitz- und Durchbruchsplanung TGA | 35 Wochen | Fre 05.02.21 | Don 07.10.21 |
| 146 | 1... | WP 1 (AFU Arch incl. S+D) | 24 Wochen | Fre 08.10.21 | Don 24.03.22 |
| 147 | 1... | Schalplanung TWP | 16 Wochen | Fre 25.03.22 | Don 14.07.22 |
| 148 | 1... | WP 2 ( AFU Arch incl. Schalplan) | 12 Wochen | Fre 15.07.22 | Don 06.10.22 |
| 149 | 1... | VORLAGE AFU WP 2 ZUR PRÜFUNG | 1 Tag | Fre 07.10.22 | Fre 07.10.22 |
| 150 | 1... | Plausibilitätscheck Ausführungsplanung WP 2 | 10 Wochen | Mon 10.10.22 | Fre 16.12.22 |
| 151 | 1... | Einarbeitung Änderung aus Vor-Prüfung | 4 Wochen | Mon 19.12.22 | Fre 13.01.23 |
| 152 | 1... | Einarbeitung Änderungen aus Änderungsmanagem | 121 Wochen | Mon 16.01.23 | Fre 09.05.25 |
| 153 | 1... | Überarbeitung Schal-u Bewehrungsplanung | 13 Wochen | Mon 12.05.25 | Fre 08.08.25 |
| 154 | 1... | Zusammenführung Und Endkoordination AFU | 12 Wochen | Mon 12.05.25 | Fre 01.08.25 |
| 155 | 1... | Abschliessende Prüfung AFU Planung WP 3 | 6 Wochen | Mon 04.08.25 | Fre 12.09.25 |
| 156 | 1... | Einarbeitung Prüfergebnis | 17 Wochen | Mon 15.09.25 | Fre 09.01.26 |
| 157 | 1... | Anpassung TWP inkl. Prüfung Prüfstatiker | 8 Wochen | Mon 14.07.25 | Fre 05.09.25 |
| 158 | 1... | Fertigstellung Ausführungsplanung WP 3 | 0 Wochen | Fre 09.01.26 | Fre 09.01.26 |
| 159 | 1... | Tektur | 29 Wochen | Fre 06.12.24 | Don 26.06.25 |
| 160 | 1... | Ausschreibung LP 6 | 110,6 Woche | Fre 12.07.24 | Die 25.08.26 |
| 169 | 1... | Vergabe LP 7 | 116,8 Woche | Don 12.12.24 | Die 09.03.27 |
| 175 | 1... | Ausführung Neubau 1.BA LP 8 | 203,3 Woche | Don 15.05.25 | Fre 06.04.29 |
| 176 | 1... | Vorbereitung Ausführung Rohbau | 39 Tage | Don 12.06.25 | Die 05.08.25 |
| 177 | 1... | Baulogistik | 50 Tage | Don 15.05.25 | Mit 23.07.25 |
| 178 | 1... | Rohbau +Dach | 77 Wochen | Mit 06.08.25 | Die 26.01.27 |
| 179 | 1... | Fassade | 56 Wochen | Mit 30.12.26 | Die 25.01.28 |
| 180 | 1... | Ausbau | 114,5 Woche | Mit 27.01.27 | Fre 06.04.29 |
| 181 | 1... | TGA | 119,5 Woche | Mit 16.12.26 | Fre 30.03.29 |
| 182 | 1... | Außenanlagen | 20 Wochen | Fre 17.11.28 | Fre 06.04.29 |
| 183 | 1... | bauliche Fertigstellung | 0 Wochen | Fre 06.04.29 | Fre 06.04.29 |
| 184 | 1... | Technische Inbetriebnahme Teil 1 baubegleitend | 38 Wochen | Fre 14.07.28 | Fre 06.04.29 |
| 185 | 1... | Übergreifende Inbetriebnahme, Mängelbeseitiging | 16 Wochen | Fre 06.04.29 | Fre 27.07.29 |
| 191 | 1... | Bau Betriebsbereit (Soll 14.7.28) | 0 Wochen | Fre 27.07.29 | Fre 27.07.29 |
| 192 | 1... | Umzüge , Nutzereinrichtungen | 42,2 Wocher | Fre 09.03.29 | Mon 31.12.2 |
| 193 | 1... | Planung Leitsystem und Beschilderung | 8 Wochen | Fre 09.03.29 | Fre 04.05.29 |
| 194 | 1... | Ersteinrichtung | 24 Wochen | Mon 21.05.29 | Mon 05.11.2 |
| 195 | 1... | Umzüge I Chemie und Didaktik | 8 Wochen | Mon 05.11.29 | Mon 31.12.2 |
| 196 | 1... | HU Bau Ersteinrichtung 1.BA | 129 Wochen | Fre 11.12.26 | Fre 01.06.29 |
| 203 | 2... | 3.Teil ES Bau Abbruch u Neubau 2.BA | 61 Wochen | Mon 21.06.27 | Mon 21.08.2 |
| 204 | 2... | Erstellung 3.Teil-ES Bau Überarbeitung LP 3 | 16 Wochen | Mon 21.06.27 | Mon 11.10.27 |
| 205 | 2... | Vorlage Lesefassung 3.Teil ES Bau | 0 Tage | Mon 11.10.27 | Mon 11.10.27 |
| 206 | 2... | Prüfung Lesefassung 3.Teil ES Bau durch UzK | 3 Wochen | Mon 11.10.27 | Mon 01.11.27 |
| 207 | 2... | Einarbeitung Änderung in 3.Teil ES Bau durch Planer | 2 Wochen | Mon 01.11.27 | Mon 15.11.27 |
| 208 | 2... | Erneute Prüfung und Vervollständigung | 1 Woche | Mon 15.11.27 | Mon 22.11.27 |
| 209 | 2... | Vorlage 3.Teil ES Bau und Einreichung | 0 Tage | Mon 15.11.27 | Mon 15.11.27 |
| 210 | 2... | Genehmigung 3.Teil ES Bau Abbruch u Neubau 2.BA | 40 Wochen | Mon 15.11.27 | Mon 21.08.28 |
| 211 | 2... | Baufeldfreimachung 2. BA | 104 Wochen | Mon 21.08.28 | Mon 19.08.3 |
| 212 | 2... | Teil 2/ Rückbau Altgebäude AC / OC | 104 Wochen | Mon 21.08.28 | Mon 19.08.3 |
| 213 | 2... | Genehmigungplanung 2.Teil Abbruch AC/ OC | 31 Wochen | Mon 21.08.28 | Mon 26.03.2 |
| 214 | 2... | Erstellung Genehmigungsplanung Abbruch inkl. Baumfällung für 2.BA | 8 Wochen | Mon 21.08.28 | Mon 16.10.28 |
| 215 | 2... | Prüfung Genehmigungsplanung durch UzK | 3 Wochen | Mon 16.10.28 | Mon 06.11.2 |
| 216 | 2... | Prüfung Abbruchgenehmigung | 20 Wochen | Mon 06.11.28 | Mon 26.03.2 |
| 217 | 2... | GENEHMIGUNG BA ABBRUCH TEIL 2 | 0 Tage | Mon 26.03.29 | Mon 26.03.2 |
| 218 | 2... | Abbruchplanung 2.Teil AFU + A&V | 34 Wochen | Mon 26.02.29 | Mon 22.10.2 |
| 219 | 2... | Ausführungsplanung | 8 Wochen | Mon 26.02.29 | Mon 23.04.2 |
| 220 | 2... | Ausschreibung + Vergabe | 26 Wochen | Mon 23.04.29 | Mon 22.10.2 |
| 221 | 2... | Abbruch 2.Teil Ausführung | 32 Wochen | Mon 07.01.30 | Mon 19.08.3 |
| 222 | 2... | Ausführung Abbruch | 20 Wochen | Mon 07.01.30 | Mon 27.05.3 |
| 223 | 2... | archäologische Grabungen | 12 Wochen | Mon 27.05.30 | Mon 19.08.3 |
| 224 | 2... | Neubau Chemie 2. BA | 301 Wochen | Mon 21.08.28 | Mon 29.05.3 |
| 225 | 2... | Genehmigungsplanung Baugrube Teil 2 | 36 Wochen | Mon 18.09.28 | Mon 28.05.2 |
| 226 | 2... | Erstellung Genehmigungsplanung Baugrube | 8 Wochen | Mon 18.09.28 | Mon 13.11.2 |
| 227 | 2... | Prüfung Genehmigungsplanung durch UzK | 3 Wochen | Mon 13.11.28 | Mon 04.12.2 |
| 228 | 2... | Finalisierung Genehmigungsplanung Baugrube | 3 Wochen | Mon 04.12.28 | Mon 25.12.28 |
| 229 | 2... | Bauaufsichtliche Prüfung Baugrube | 22 Wochen | Mon 25.12.28 | Mon 28.05.2 |
| 230 | 2... | GENEHMIGUNG BA Baugrube Teil 2 | 0 Tage | Mon 28.05.29 | Mon 28.05.2 |
| 231 | 2... | Ausführungsplanung Baugrube | 20 Wochen | Mon 05.02.29 | Mon 25.06.2 |
| 232 | 2... | Ausführungsplanung Baugrube | 20 Wochen | Mon 05.02.29 | Mon 25.06.2 |
| 233 | 2... | Genehmigungsplanung 2.BA | 57 Wochen | Mon 21.08.28 | Mon 24.09.29 |
| 234 | 2... | Erstellung Genehmigungsplanung Neubau | 14 Wochen | Mon 21.08.28 | Mon 27.11.2 |
| 235 | 2... | Prüfung Genehmigungsplanung Neubau durch UzK | 5 Wochen | Mon 27.11.28 | Mon 01.01.2 |
| 236 | 2... | Einreichung Bauantrag Neubau | 0 Tage | Mon 01.01.29 | Mon 01.01.2 |
| 237 | 2... | Prüfung Bauantrag Neubau | 38 Wochen | Mon 01.01.29 | Mon 24.09.2 |
| 238 | 2... | GENEHMIGUNG BAUANTRAG Neubau | 0 Tage | Mon 24.09.29 | Mon 24.09.2 |
| 239 | 2... | Ausführungsplanung - AFU Neubau | 64 Wochen | Die 02.01.29 | Die 26.03.30 |
| 240 | 2... | WP 0 (AFU Arch-Rohling) | 8 Wochen | Die 02.01.29 | Die 27.02.29 |
| 241 | 2... | Schlitz- und Durchbruchsplanung TGA | 10 Wochen | Die 27.02.29 | Die 08.05.29 |
| 242 | 2... | WP 1 (AFU Arch incl. S+D) | 6 Wochen | Die 08.05.29 | Die 19.06.29 |
| 243 | 2... | Schalplanung TWP | 10 Wochen | Die 19.06.29 | Die 28.08.29 |
| 244 | 2... | WP 2 ( AFU Arch incl. Schalplan) | 8 Wochen | Die 28.08.29 | Die 23.10.29 |
| 245 | 2... | WP 3 ( AFU incl. alle Details) | 13 Wochen | Die 23.10.29 | Die 22.01.30 |
| 246 | 2... | VORLAGE AFU ZUR PRÜFUNG | 0 Tage | Die 22.01.30 | Die 22.01.30 |
| 247 | 2... | Plausibilitätscheck Ausführungsplanung | 5 Wochen | Die 22.01.30 | Die 26.02.30 |
| 248 | 2... | Überarbeitung AFU | 4 Wochen | Die 26.02.30 | Die 26.03.30 |
| 249 | 2... | Fertigstellung Ausführungsplanung | 0 Tage | Die 26.03.30 | Die 26.03.30 |
| 250 | 2... | Ausschreibung + Vergabe Neubau | 117,2 Woche | Mon 25.06.29 | Die 23.09.31 |
| 251 | 2... | Baugrube | 40 Wochen | Mon 25.06.29 | Mon 01.04.30 |
| 252 | 2... | Rohbaugewerke | 40 Wochen | Die 23.10.29 | Die 30.07.30 |
| 253 | 2... | Dach | 35 Wochen | Die 15.01.30 | Die 17.09.30 |
| 254 | 2... | Fassade | 40 Wochen | Die 30.07.30 | Die 06.05.31 |
| 255 | 2... | TGA-Gewerke | 40 Wochen | Die 30.07.30 | Die 06.05.31 |
| 256 | 2... | Ausbaugewerke | 54 Wochen | Die 10.09.30 | Die 23.09.31 |
| 257 | 2... | Ausführung | 181 Wochen | Mon 17.06.30 | Mon 05.12.3 |
| 258 | 2... | Baubeginn Baugrube | 0 Wochen | Mon 17.06.30 | Mon 17.06.30 |
| 259 | 2... | Herstellung Baugrube und Untersuchung RGM | 20 Wochen | Mon 17.06.30 | Mon 04.11.3 |
| 260 | 2... | Rohbau | 54 Wochen | Mon 04.11.30 | Mon 17.11.31 |
| 261 | 2... | Dach und Fassade | 24 Wochen | Mon 20.10.31 | Mon 05.04.32 |
| 262 | 2... | Ausbau | 84 Wochen | Mon 08.03.32 | Mon 17.10.33 |
| 263 | 2... | TGA | 84 Wochen | Mon 05.04.32 | Mon 14.11.33 |
| 264 | 2... | Herstellung Aussenanlagen 2.BA | 14 Wochen | Mon 29.08.33 | Mon 05.12.33 |
| 265 | 2... | Technische Inbetriebnahme | 28 Wochen | Mon 14.11.33 | Mon 29.05.3 |
| 266 | 2... | Technische Inbetriebnahme | 20 Wochen | Mon 14.11.33 | Mon 03.04.34 |
| 267 | 2... | Bauaufsichtliche Abnahme | 0 Wochen | Mon 20.03.34 | Mon 20.03.34 |
| 268 | 2... | Probebetrieb Mängelbeseitigigung | 8 Wochen | Mon 03.04.34 | Mon 29.05.34 |
| 269 | 2... | Bau fertig (Soll 16.06.2032) | 0 Wochen | Mon 29.05.34 | Mon 29.05.34 |
| 270 | 2... | Umzüge/ Inbetriebnahme durch Nutzer 2.BA | 26 Wochen | Mon 20.03.34 | Mon 18.09.3 |
| 273 | 2... | HU Bau Ersteinrichtung 2.BA | 129 Wochen | Mon 07.07.31 | Mon 26.12.33 |
| 274 | 2... | Modernisierung Hörsaalgebäude | 194 Wochen | Mon 27.12.32 | Mon 15.09.3 |