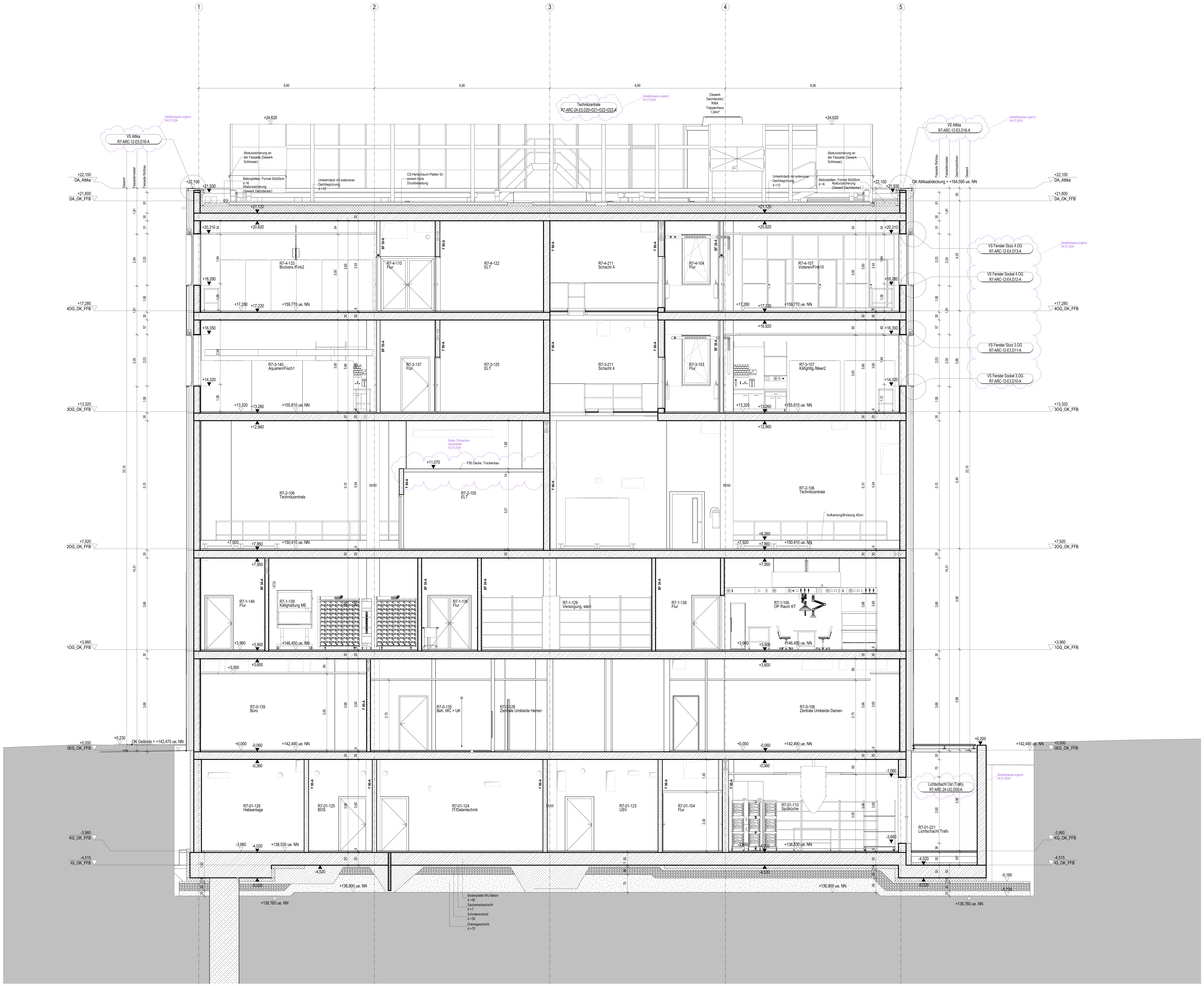


| Planer | Plan / Modell | Index | Datum |
|---|---|---|---|
| Dr. Heinekamp Labor- + Institutsplanung GmbH | | | |
| Winter Beratende Ingenieure für Gebäudetechnik GmbH | | | |
| Bollinger und Grohmann GmbH | | | |
| | | | |
| WES Gmbh | | | |

ALLE MASSEN SIND VOR ORT VON DER AUSFÜHRENDEN FIRMA EIGENVERANTWORTLICH ZU PRÜFEN UND ABWEICHUNGEN SIND DER BAULEITUNG ANZUZEIGEN! EINGETRAGENE HÖHENMASSEN BEZIEHEN SICH GRUNDSÄTZLICH AUF OKFFB!

| Index | Datum | Gez. | Änderungen |
|---|---|---|---|
| 07 | 09.08.2024 | kra | Überarbeitung gem. Änderungswolken (Anmerkungen PS und UNI) |
| 06 | 09.04.2024 | nik | Abgabe der LP5 |
| 05 | 22.03.2024 | nik | Planänderung |
| 04 | 07.03.2024 | kra | Planbearbeitung |
| 03 | 11.01.2024 | kra | Freigabe, Planbearbeitung |
| 02 | 19.10.2023 | stt | Gesamtüberarbeitung, speziellen Änderungen siehe Wolken |
| 01 | 15.05.2023 | neb | Vorabzug Arbeitsstand |
| 00 | 14.03.2023 | neb | Planerstellung |

Plannummer
R7-ARC-04-SC.SBB-A

Status: Freigegeben
Index: 07
Indexdatum: 09.08.2024

Maßnahme
# Tierhaltungsgebäude R7

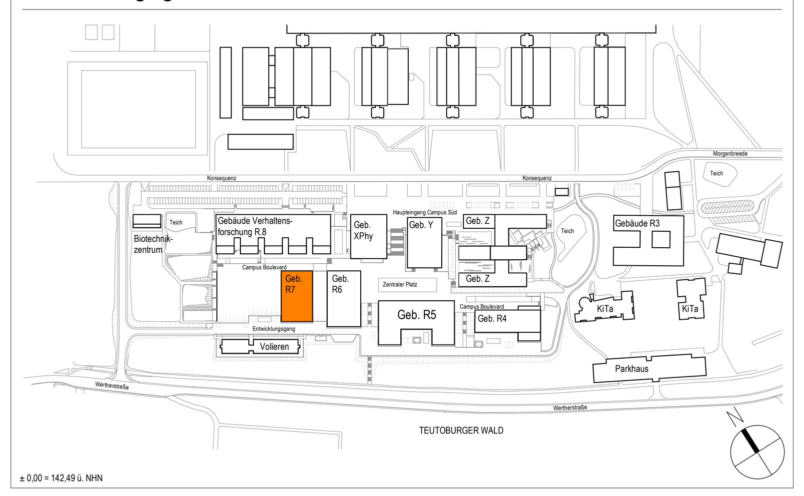


± 0,00 = 142,49 ü. NHN

Bauherr
Universität Bielefeld | Facility Management
Universitätsstraße 25 | 33615 Bielefeld

Objektplanung

Planname
## Schnitt B-B

| Projekt-Nr. | Leistungsphase: | Planerstellung: | Modellupload: |
|---|---|---|---|
| 22006 | Leistungsphase 5 | 05.05.2023 | 13.09.2023 |
| | | Maßstab: 1 : 50 | Geprüft: Prüfer / Gefertigt: Verfasser |

DIN A0 (1189x841mm)