

Grundriss 1UG

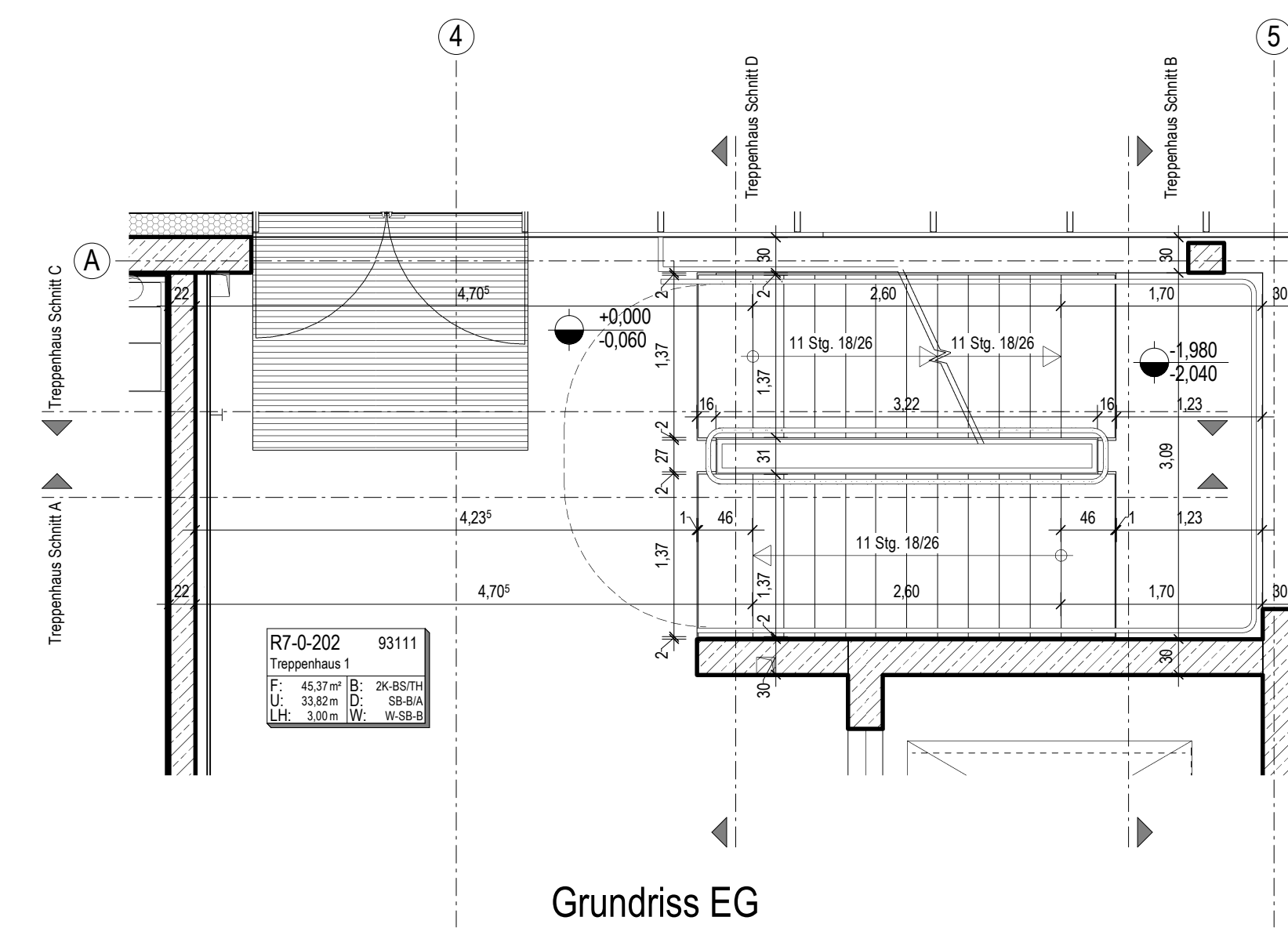

Grundriss EG

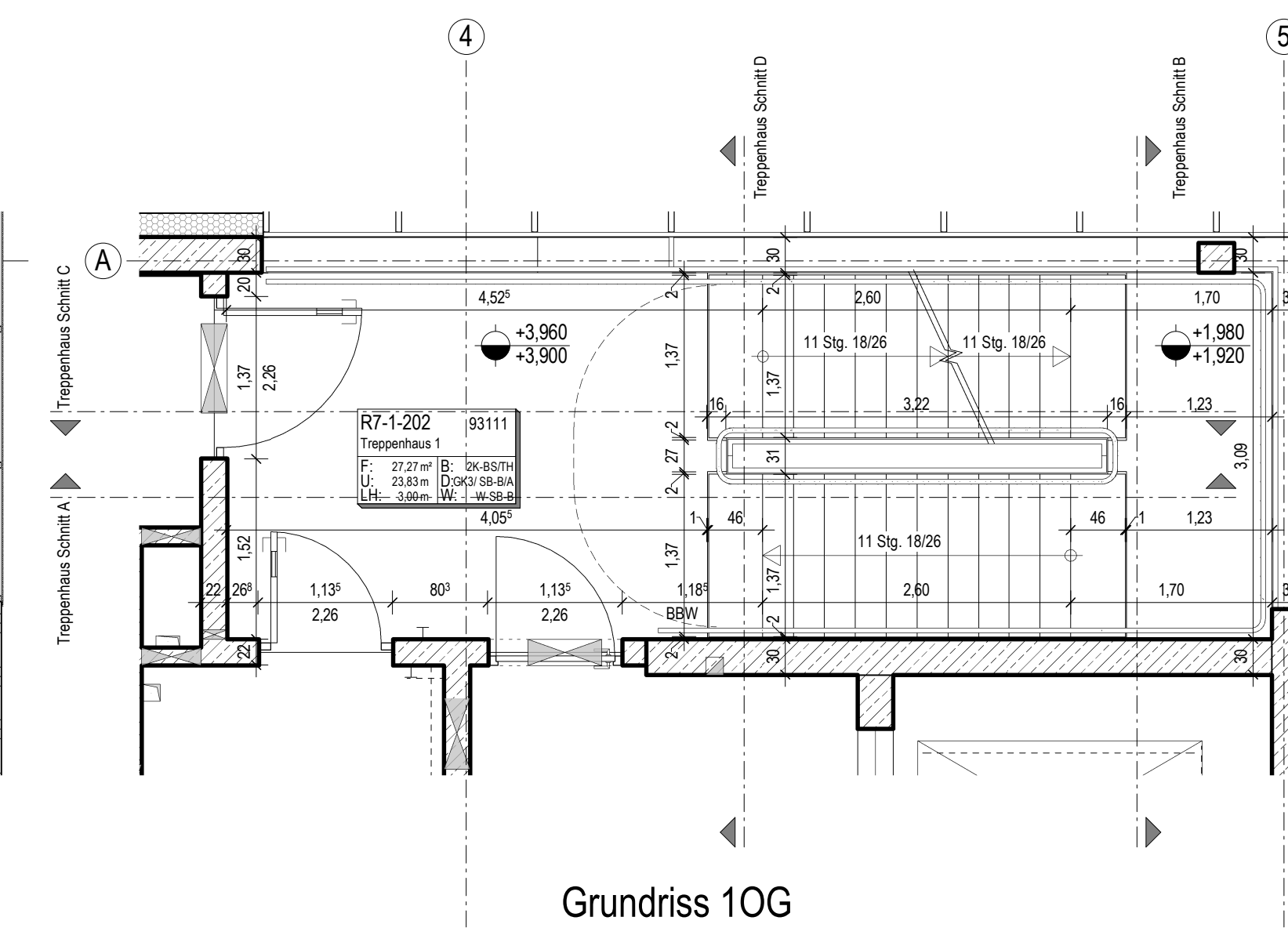

Grundriss 1OG

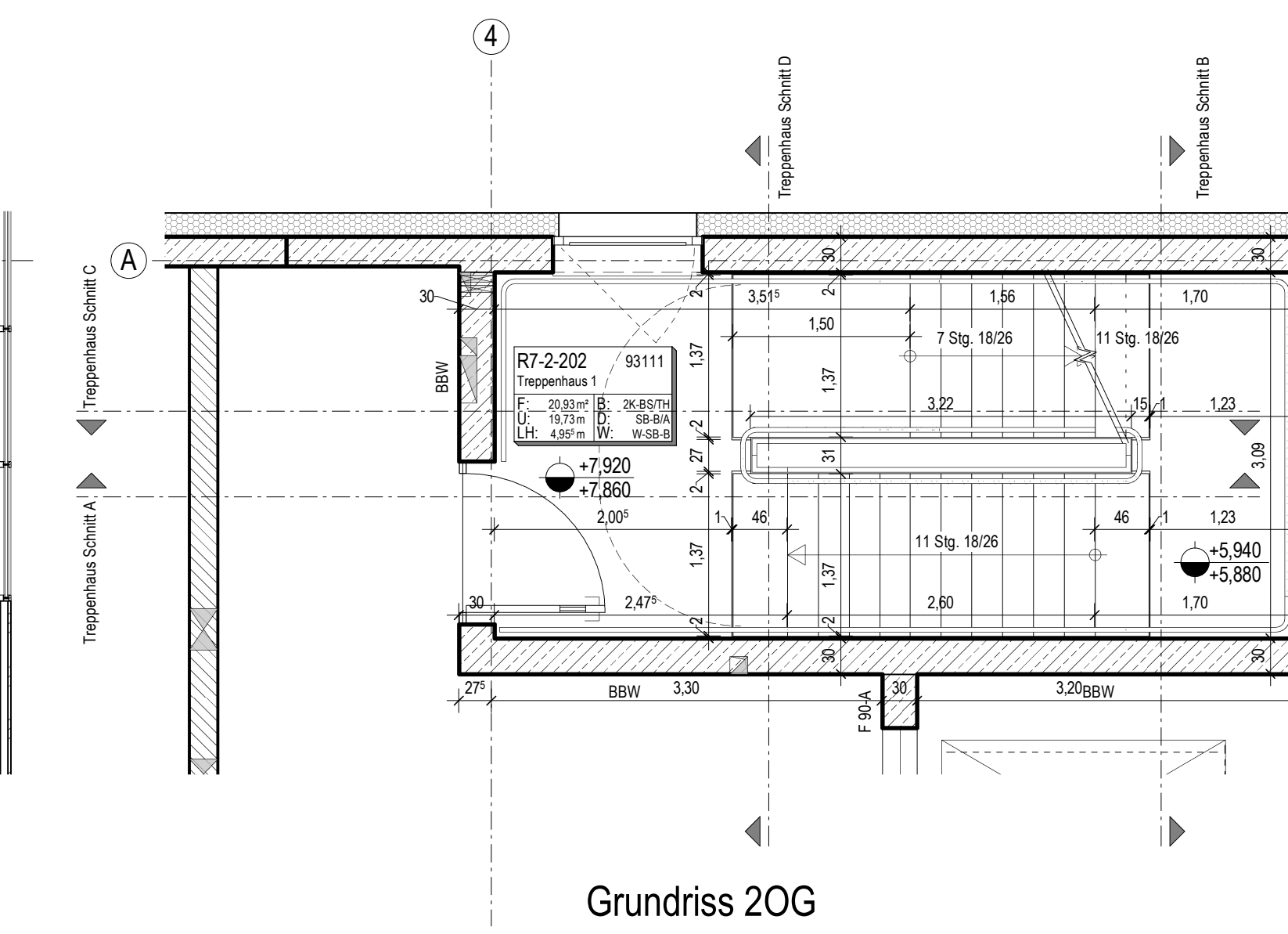

Grundriss 2OG

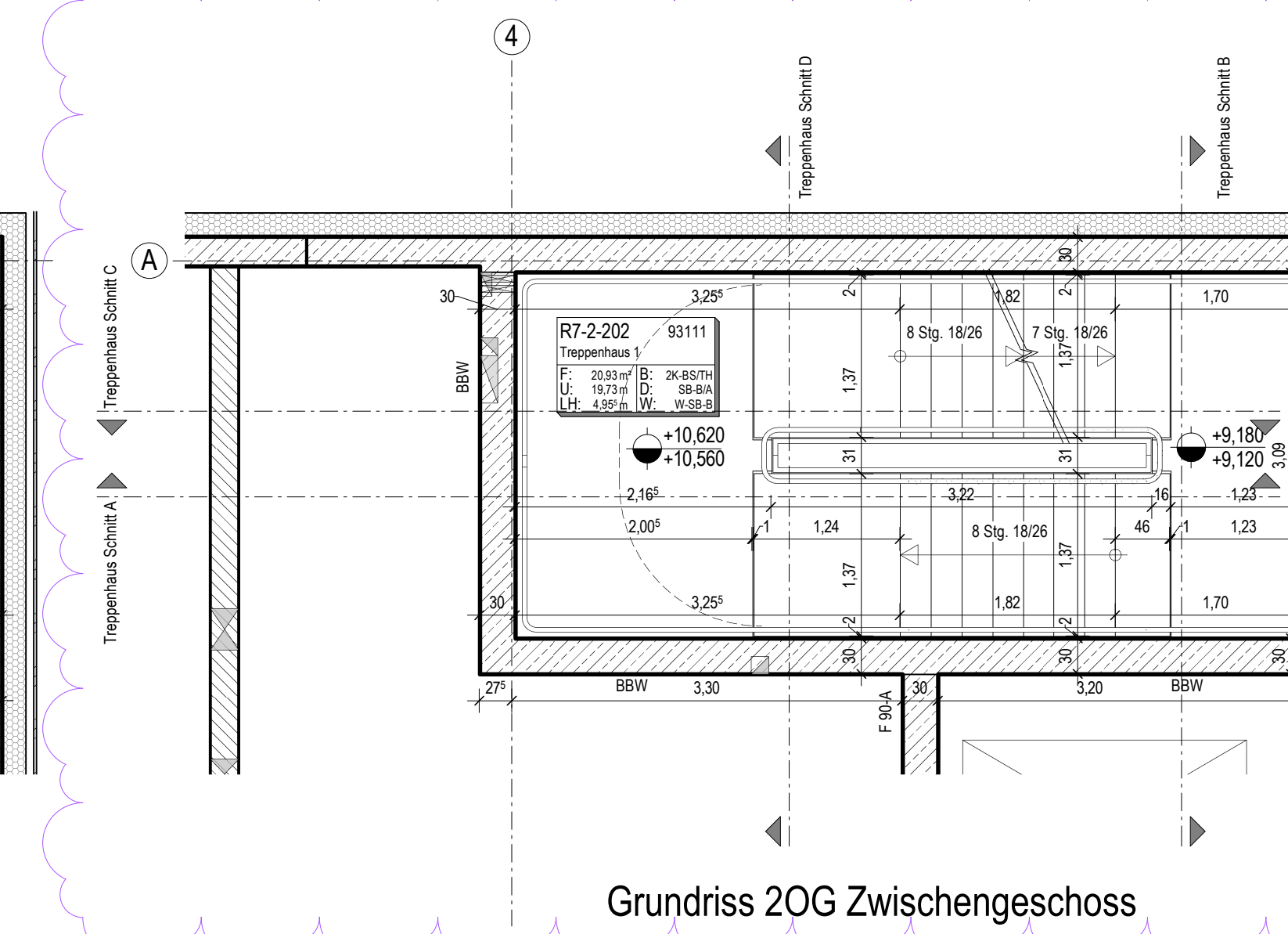

Grundriss 2OG Zwischengeschoss

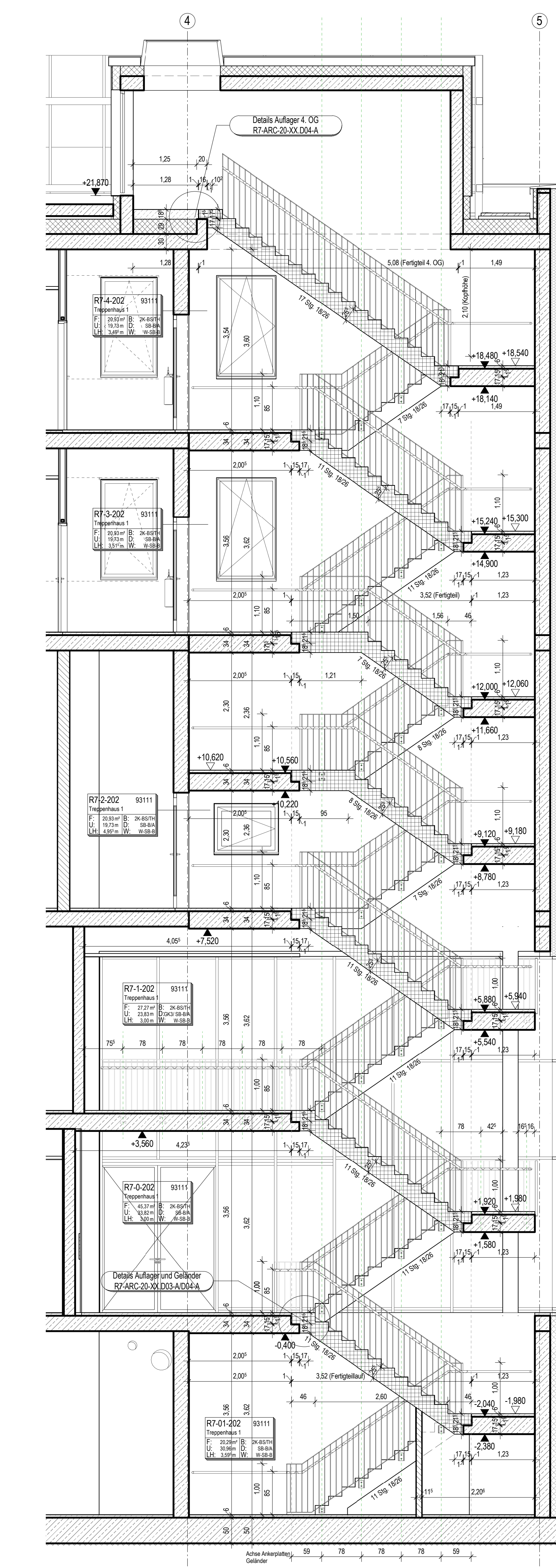

Treppenhaus Schnitt A

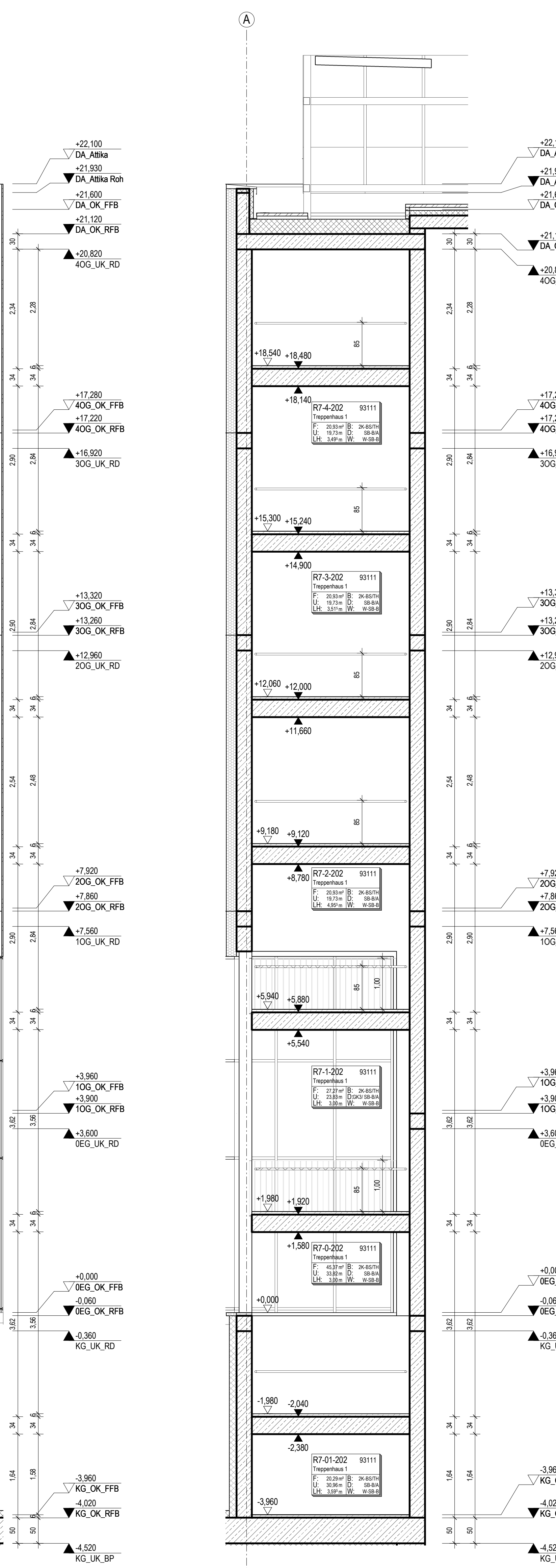

Treppenhaus Schnitt B

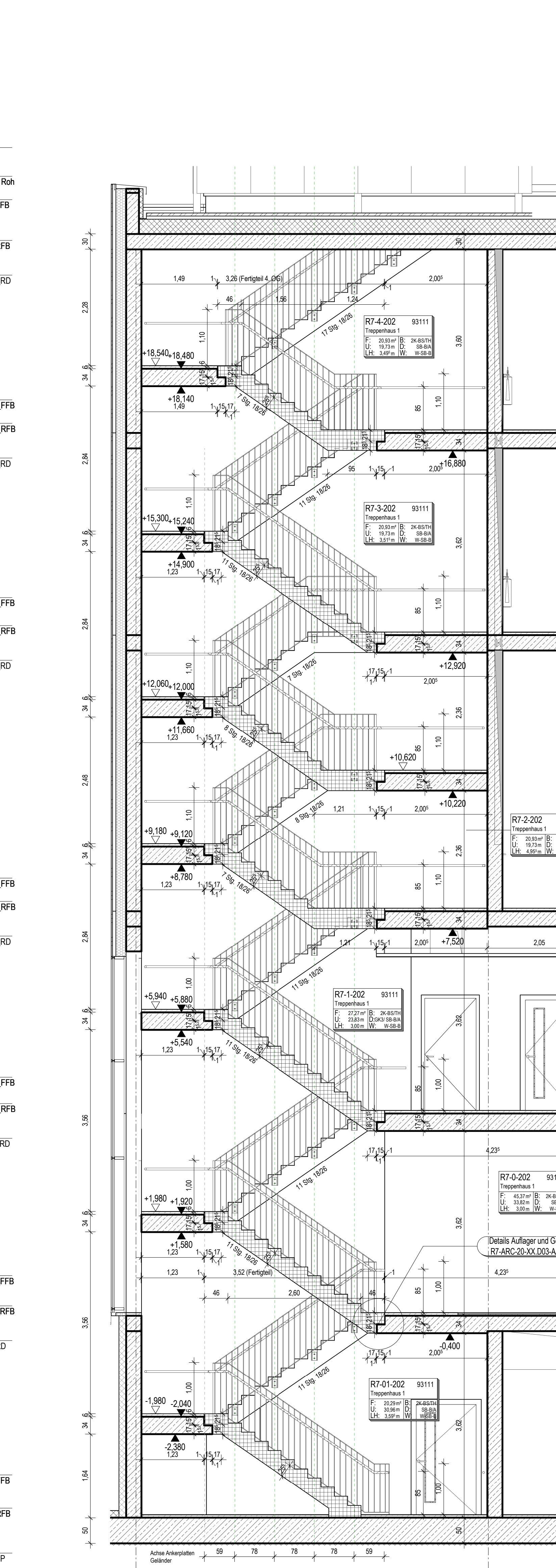

Treppenhaus Schnitt C

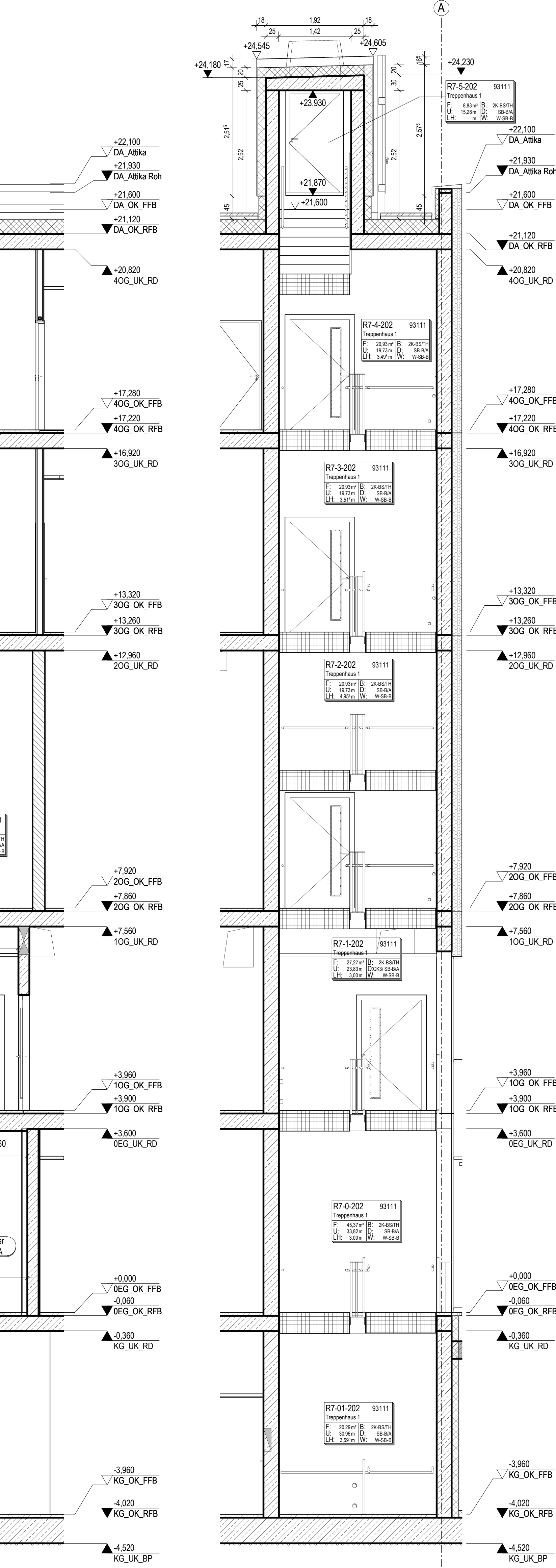

Treppenhaus Schnitt D

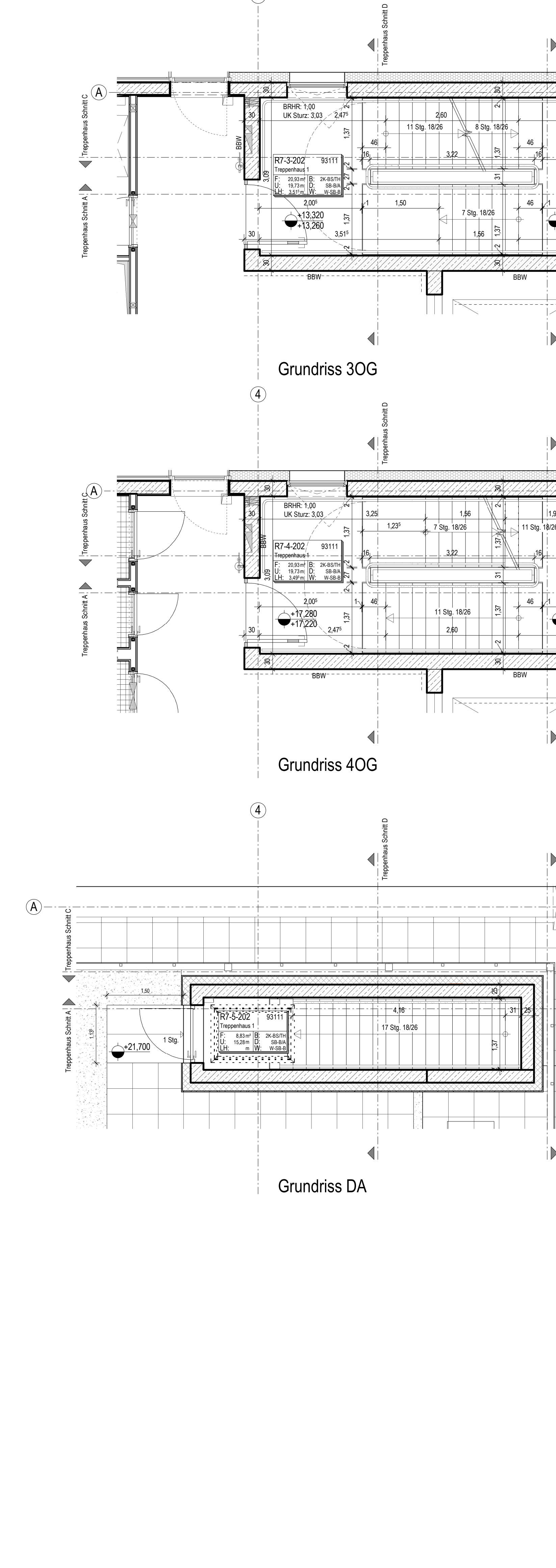

Grundriss 3OG

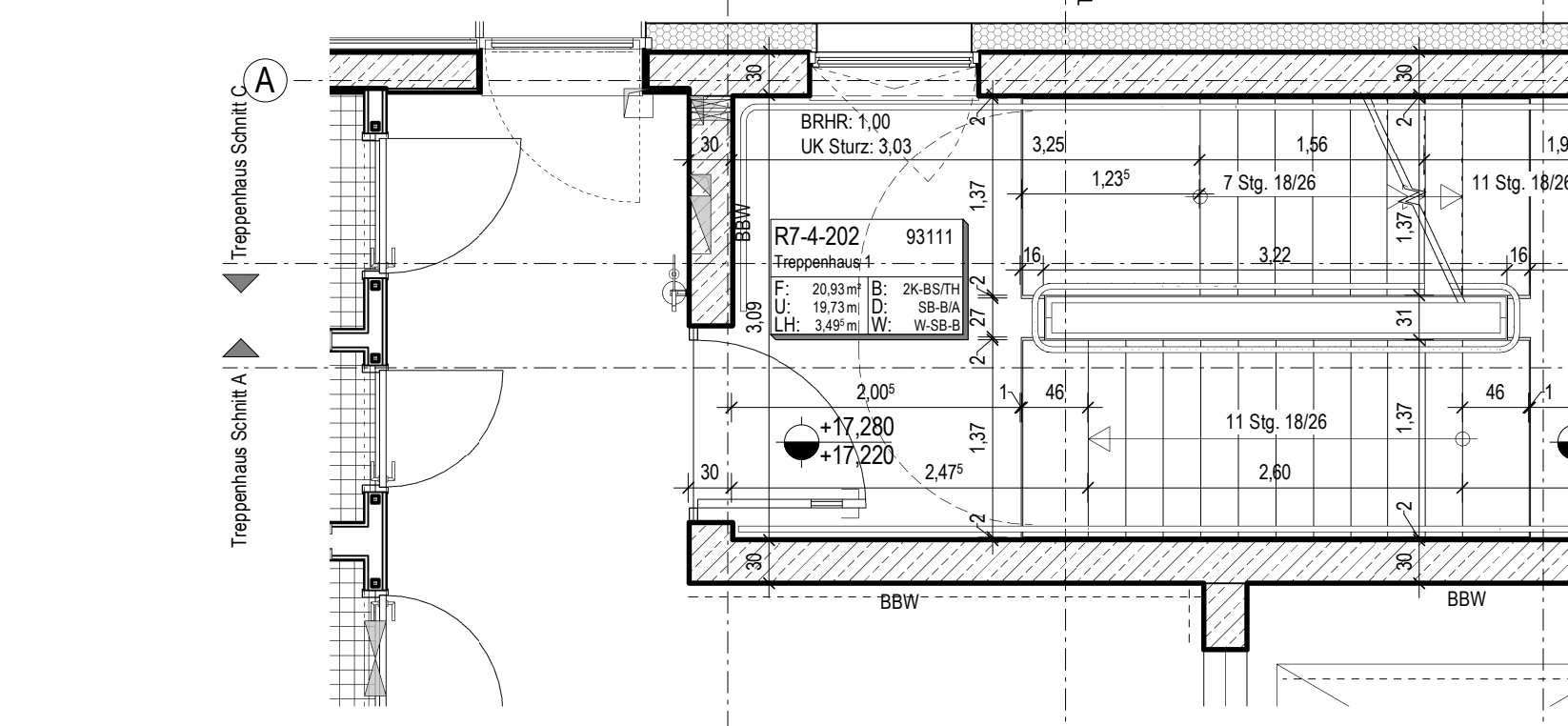

Grundriss 4OG

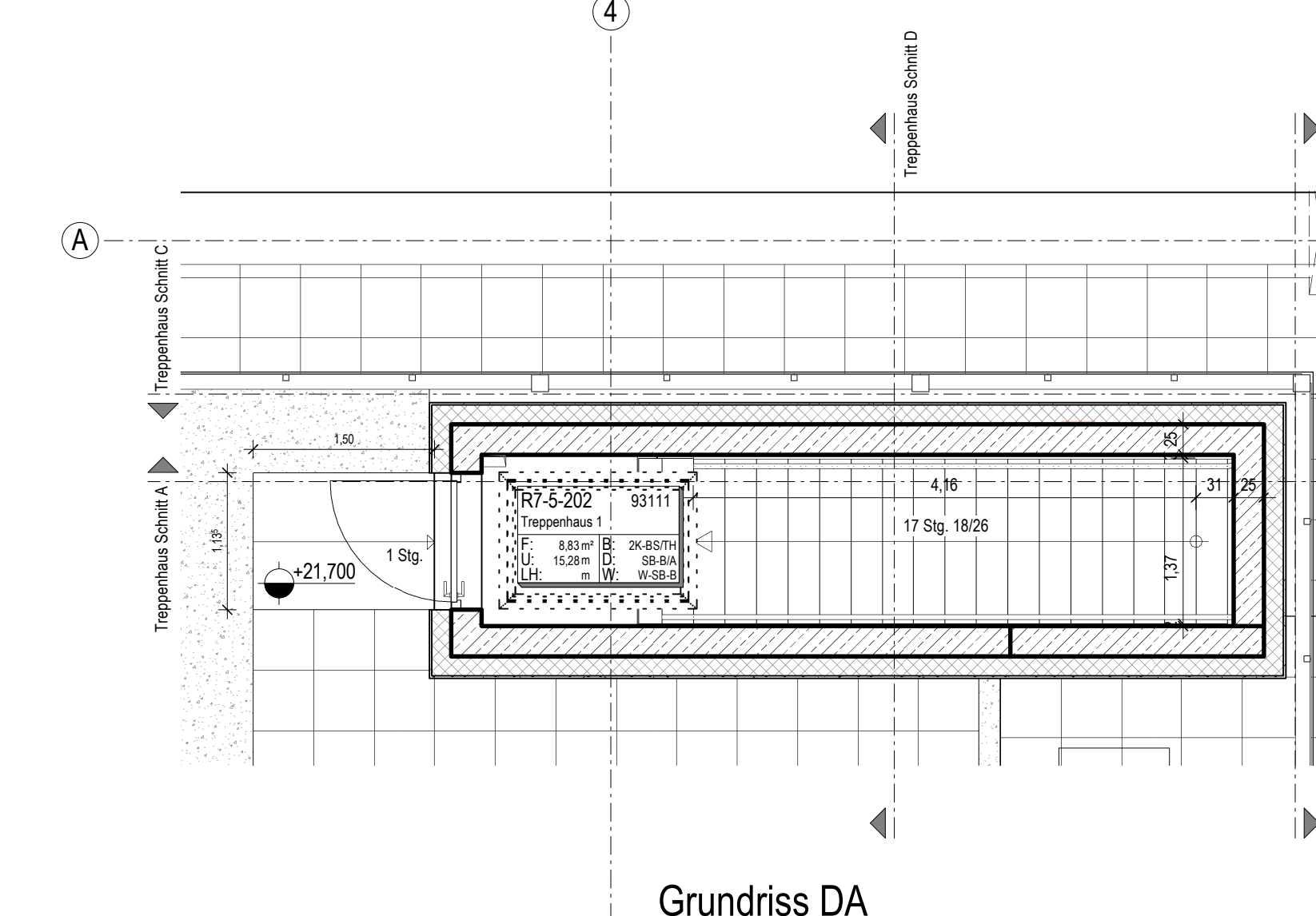

Grundriss DA

Planer	Plan / Modell	Index	Datum
Dr. Henckamp Labor - Institutplanung GmbH			
Wolter Beratende Ingenieure für Gebäudetechnik GmbH			
Bollinger und Grunemann GmbH			
WES GmbH			

ALLE MASSEN SIND VON ORT VON DER AUSFÜHRENDEN FIRMA EIGENVERANTWORTLICH ZU PRÜFEN UND ABWEICHUNGEN SIND DER BAULEITUNG ANZUZEIGEN! EINGETRAGENE HÖHENMASSEN BEZIEHEN SICH GRUNDSÄTZLICH AUF OKFFB!

DZ	Datum	Von	Zwischenschicht ergänzt
D1	19.06.2024	kan	Schneidführung geändert, Bemessung ergänzt
GO	06.06.2024	kan	Abgabe LPS

Plannummer: R7-ARC-20-XX-D01-A

Freigegeben  
16.07.2024

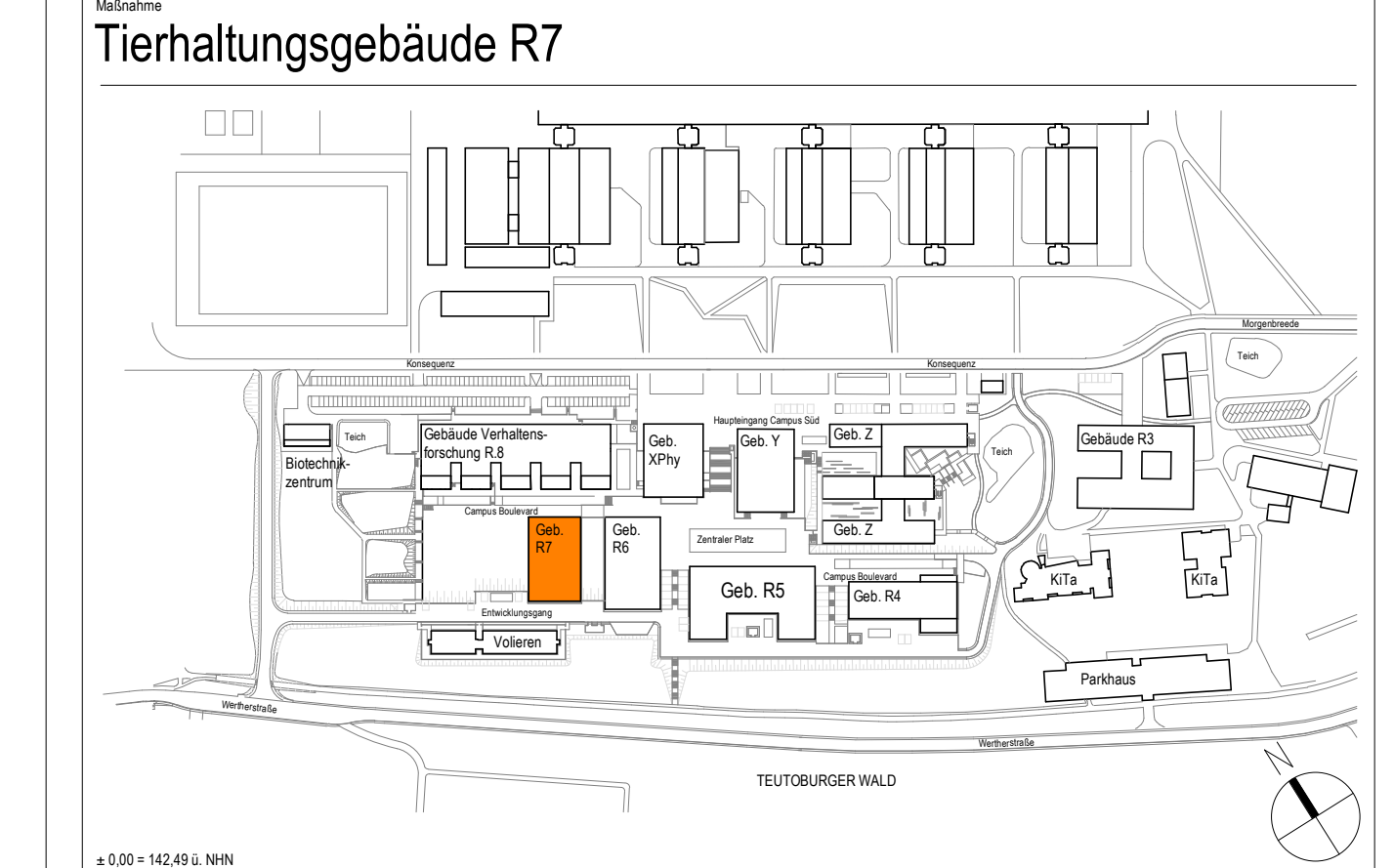

Universität Bielefeld | Facility Management  
Universitätsstraße 25 | 33515 Bielefeld

Projekt: Treppenhaus 1 Nord

Blatt	Blattgröße	Blattnummer	Blatttitel
22006	1:50	1	Leistungsphase 5