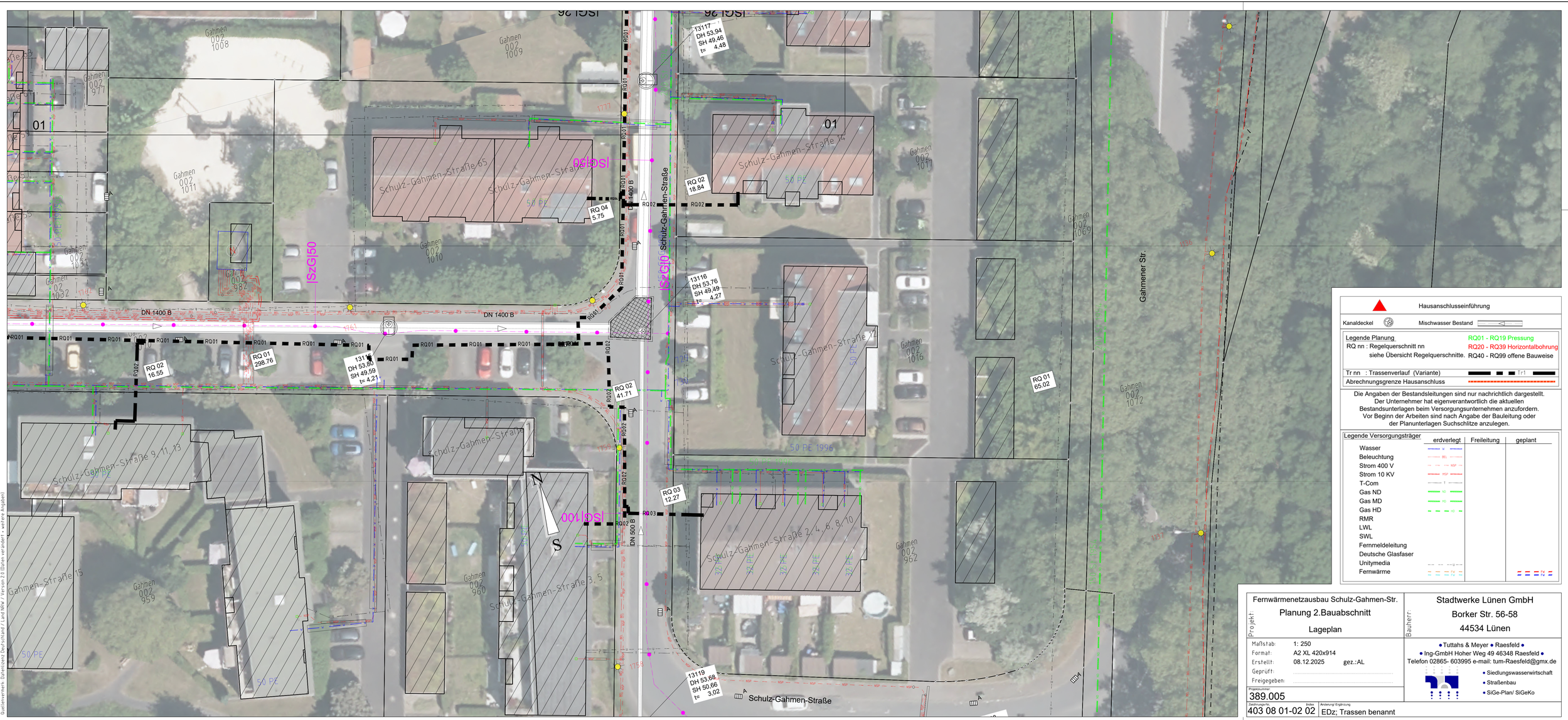

Hausanschlusseinführung

Kanaldeckel — Mischwasser Bestand

Legende Planung	
RQ nn : Regelquerschnitt nn	RQ01 - RQ19 Pressung
siehe Übersicht Regelquerschnitte.	RQ20 - RQ39 Horizontalbohrung
	RQ40 - RQ99 offene Bauweise
Tr nn : Trassenverlauf (Variante)	Tr1
Abrechnungsgrenze Hausanschluss	

Die Angaben der Bestandsleitungen sind nur nachrichtlich dargestellt. Der Unternehmer hat eigenverantwortlich die aktuellen Bestandsunterlagen beim Versorgungsunternehmen anzufordern. Vor Beginn der Arbeiten sind nach Angabe der Bauleitung oder der Planunterlagen Suchschlitze anzulegen.

Legende Versorgungsträger	erdverlegt	Freileitung	geplant
Wasser	W		
Beleuchtung	BEL		
Strom 400 V	NSP		
Strom 10 KV	MSP		
T-Com	T		
Gas ND	ND		
Gas MD	MD		
Gas HD	HD		
RMR			
LWL			
SWL			
Fernmeldeleitung			
Deutsche Glasfaser			
Unitymedia	U		
Fernwärme	FW		FW

Projekt:

Fernwärmenetzausbau Schulz-Gahmen-Str.

Planung 2.Bauabschnitt

Lageplan

Maßstab: 1: 250
Format: A2 XL 420x914
Erstellt: 08.12.2025 gez.:AL
Geprüft:
Freigegeben:

Projektnummer: 389.005

Bauherr:

Stadtwerke Lünen GmbH
Borker Str. 56-58
44534 Lünen

• Tuttahs & Meyer • Raesfeld •
• Ing-GmbH Hoher Weg 49 46348 Raesfeld •
Telefon 02865- 603995 e-mail: tum-Raesfeld@gmx.de

• Siedlungswasserwirtschaft
• Straßenbau
• SiGe-Plan/ SiGeKo

Zeichnungs-Nr.: 403 08 01-02 02 — Index: — Änderung Ergänzung: EDz; Trassen benannt

Q:\389005 FW_Schulz_Gahmen_Str\CAD\403 PL\TMR_2BA\403 08 01.dwg, 02 02, 08.12.2025 09:52:21
Quellenvermerk: Datenlizenz Deutschland / Land NRW / Version 2.0 (Daten verändert + weitere Angaben)