

novaKANDIS



Haltungsbericht

04.05.2026

Bezeichnung H0018872
 Anfangsschacht 54950023
 Endschacht 54950148
 Kanalart Freispiegelkanal
 Entw.-verfahren Mischwasser
 Straße Wedauer Str. ~2656
 Ortsteil Wanheimerort [Wnhort]
 Kanalnummer 46.73.09.43
 Haltungsnummer 10
 Netznummer Netz4000 Huckingen

Stammdaten
 Profil EI B:H=2:3
 Profildbreite / Profilhöhe 500 / 750 mm
 Rohr- Haltungslänge 5.58 / 7.26 m
 Gefälle 7,16 ‰
 Mittlere_Tiefe 2,38 m
 Baujahr 1929
 Verkehrslage Hauptstraße
 Material Beton
 Innenschutz

Inspektion
 Inspektionsnummer 94192509-Pallon
 Untersuchungsänge 5,60 m
 Videoband 2025\09\H0018872-20250910-130755.ipf
 Untersucher Hadrovic

Inspektionsdatum 10.09.2025
 Untersuchungsrichtung +

Zustandsbewertung **DWA M149-3**
 ZK Dichtheit 5
 ZK Standsicherheit 2
 ZK Betriebssicherheit 4
 Beurteilungsklasse 2
 Berechnungsnummer DWA13_2025

Ingenieur
 IK Dichtheit
 IK Standsicherheit
 IK Betriebssicherheit
 Bearbeiter

Zustandsdaten

.Stationierung [m]									Befund				Video-zähler Foto
von	bis KS	R	ZKD	IKD	ZKS	IKS	ZKB	IKB	Kode	Zusatz	Status	Langtext/ Bemerkung/ Dokument	
0,0		+	5		5		5		BCDXP			Rohranfang	00:00:10
0,0	A1	+	5		2		4		BAFDE 03-10			Oberflächenschaden Zuschlagst.einragend nicht eindeutig feststellbar	00:00:20 Foto
0,0	A2	+	5		4		4		BAFAE 10-03			Oberflächenschaden erhöhte Rauheit nicht eindeutig feststellbar	00:00:30 Foto
5,2	B1	+							BAFDE 03-10			Oberflächenschaden Zuschlagst.einragend nicht eindeutig feststellbar	00:00:40 Foto
5,2	B2	+							BAFAE 10-03			Oberflächenschaden erhöhte Rauheit nicht eindeutig feststellbar	00:00:50 Foto
5,2		+	5		5		5		BCEXP			Rohrende	00:01:00 Foto

	Stat.	VZ	BN	KS	KZ	Langtext/Bemerkungen
<p>54950023 DH 31.94 SH 29.39</p> <p>Fließrichtung ↓</p> <p>54950148 DH 31.85 SH 29.33</p>	0.00	00:00:10			BCDXP	Rohranfang
	0.00	00:00:20	Foto A1		BAFDE 3,10	Oberflächenschaden Zuschlagst.einragend nicht eindeutig feststellbar
	0.00	00:00:30	Foto A2		BAFAE 10,3	Oberflächenschaden erhöhte Rauheit nicht eindeutig feststellbar
	5.20	00:00:40	Foto B1		BAFDE 3,10	Oberflächenschaden Zuschlagst.einragend nicht eindeutig feststellbar
	5.20	00:00:50	Foto B2		BAFAE 10,3	Oberflächenschaden erhöhte Rauheit nicht eindeutig feststellbar
	5.20	00:01:00	Foto		BCEXP	Rohrende

Oberflächenschaden Zuschlagst.einragend nicht eindeutig feststellbar

Kürzel BAFDE 03-10
Station 0.00 m A1

Foto H0018872-20250910-130815
Videoband 2025\09\H0018872-
20250910-130755.ipf
Videozähler 00:00:20

Beurteilung	DWA	IK
Dichtheit	5	
Standsicherheit	2	
Betriebssicherheit	4	

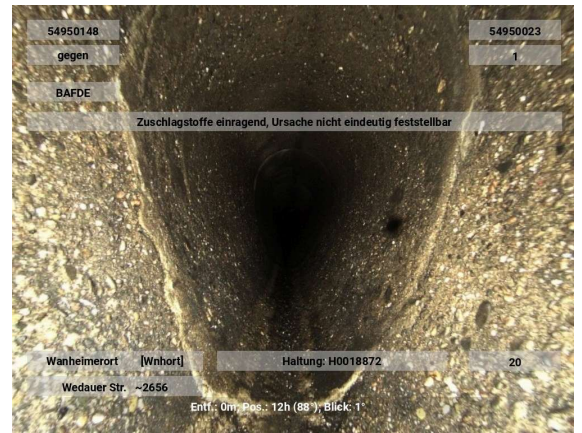

Oberflächenschaden erhöhte Rauheit nicht eindeutig feststellbar

Kürzel BAFAE 10-03
Station 0.00 m A2

Foto H0018872-20250910-130825
Videoband 2025\09\H0018872-
20250910-130755.ipf
Videozähler 00:00:30

Beurteilung	DWA	IK
Dichtheit	5	
Standsicherheit	4	
Betriebssicherheit	4	

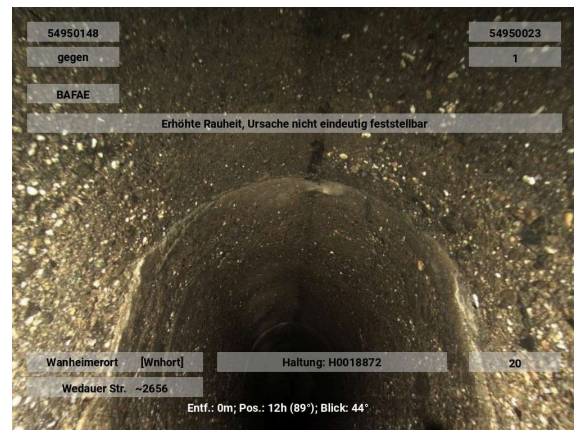

Oberflächenschaden Zuschlagst.einragend nicht eindeutig feststellbar

Kürzel BAFDE 03-10
Station 5.20 m B1

Foto H0018872-20250910-130835
Videoband 2025\09\H0018872-
20250910-130755.ipf
Videozähler 00:00:40

Beurteilung	DWA	IK
Dichtheit		
Standsicherheit		
Betriebssicherheit		



Oberflächenschaden erhöhte Rauheit nicht eindeutig feststellbar

Kürzel BAFAE 10-03
Station 5.20 m B2

Foto H0018872-20250910-130845
Videoband 2025\09\H0018872-
20250910-130755.ipf
Videozähler 00:00:50

Beurteilung DWA IK

Dichtheit
Standicherheit
Betriebssicherheit

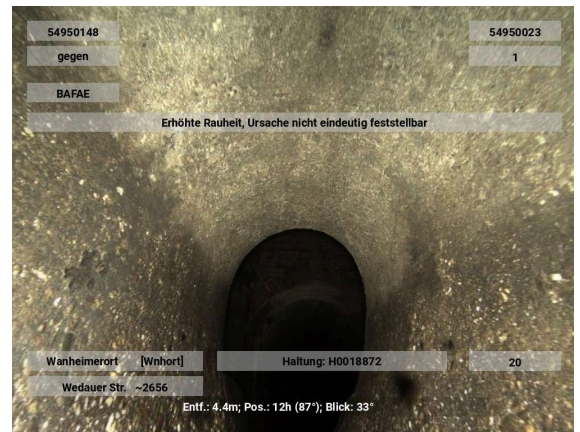

Rohrende

Kürzel BCEXP
Station 5.20 m

Foto H0018872-20250910-130855
Videoband 2025\09\H0018872-
20250910-130755.ipf
Videozähler 00:01:00

Beurteilung DWA IK

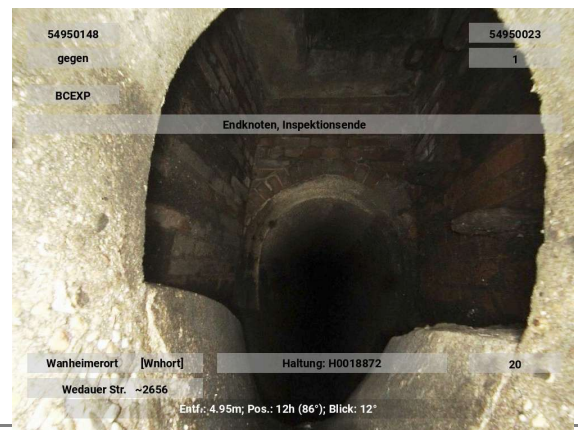
Dichtheit 5
Standicherheit 5
Betriebssicherheit 5



novaKANDIS



Haltungsbericht

04.05.2026

Bezeichnung H0018819
 Anfangsschacht 54950024
 Endschacht 54950023
 Kanalart Freispiegelkanal
 Entw.-verfahren Mischwasser
 Straße Wedauer Str. ~2656
 Ortsteil Wanheimerort [Wnhort]
 Kanalnummer 46.73.09.19
 Haltungsnummer 40
 Netznummer Netz4000 Huckingen

Stammdaten
 Profil EI B:H=2:3
 Profillbreite / Profilhöhe 500 / 750 mm
 Rohr- Haltungslänge 58.00 / 59.98 m
 Gefälle 0,55 ‰
 Mittlere_Tiefe 2,59 m
 Baujahr 1929
 Verkehrslage Hauptstraße
 Material Beton
 Innenschutz

Inspektion
 Inspektionsnummer 94192508-Pallon
 Untersuchungsänge 58,00 m
 Videoband 2025\08\H0018819-20250827-115050.ipf
 Untersucher Hadrovic

Inspektionsdatum 27.08.2025
 Untersuchungsrichtung +

Zustandsbewertung **DWA M149-3**
 ZK Dichtheit 1
 ZK Standsicherheit 1
 ZK Betriebssicherheit 3
 Beurteilungsklasse 1
 Berechnungsnummer DWA13_2025

Ingenieur
 IK Dichtheit
 IK Standsicherheit
 IK Betriebssicherheit
 Bearbeiter

Zustandsdaten

.Stationierung [m]									Befund				Video-zähler Foto
von	bis KS	R	Z K D	I K D	Z K S	I K S	Z K B	I K B	Kode	Zusatz	Status	Langtext/ Bemerkung/ Dokument	
0,0		+	5		5		5		BCDXP			Rohranfang	00:00:10
0,0	A1	+	5		2		4		BAFDE 05-07			Oberflächenschaden Zuschlagst.einragend nicht eindeutig feststellbar	00:00:20 Foto
0,0	A2	+	5		3		4		BAFCE 07-05			Oberflächenschaden Zuschlagst.sichtbar nicht eindeutig feststellbar	00:00:30 Foto
0,3	A3	+	5		1		4		BAFEE 11-12			Oberflächenschaden Zuschlagst.fehlen nicht eindeutig feststellbar	00:00:40 Foto
0,8	B3	+							BAFEE 11-12			Oberflächenschaden Zuschlagst.fehlen nicht eindeutig feststellbar	00:00:50
1,5		+	5		5		5		BCAEA 09	150 mm		Anschluss einfacher Anschluss - gemeißelt (offen)	00:01:00 Foto
1,5		+	5		5		5		BAHA 09			Schadhafter Anschluss Lage um das Rohr ist falsch falsche Anschlussausrichtung	00:01:10
4,0		+	5		3		4		BAFBE 06-07			(An einer Verbindung) Oberflächenschaden Abplatzung nicht eindeutig feststellbar	00:01:20 Foto

10,1		+	5		3		4		BAFBE 03-08			(An einer Verbindung) Oberflächenschaden Abplatzung nicht eindeutig feststellbar	00:01:30 Foto
11,2		+	5		3		4		BAFBE 04-05			(An einer Verbindung) Oberflächenschaden Abplatzung nicht eindeutig feststellbar	00:01:40 Foto
16,2		+	5		3		4		BAFBE 07-09			(An einer Verbindung) Oberflächenschaden Abplatzung nicht eindeutig feststellbar	00:01:50 Foto
16,2	A4	+	2		5		3		BBAB 07-08	1 %		(An einer Verbindung) Wurzeln einzelne feine Wurzeln	00:02:00 Foto
16,5	B4	+							BBAB 07-08	1 %		(An einer Verbindung) Wurzeln einzelne feine Wurzeln	00:02:10
17,1		+	5		5		4		BBBZ 02-03	1 %		Anhaftende Stoffe anderer Stoff:	00:02:20 Foto
20,0		+	5		1		4		BAFEE 07-08			Oberflächenschaden Zuschlagst.fehlen nicht eindeutig feststellbar	00:02:30 Foto
20,3		+	5		1		4		BAFEE 06			(An einer Verbindung) Oberflächenschaden Zuschlagst.fehlen nicht eindeutig feststellbar	00:02:40 Foto
21,3		+	5		3		4		BAFBE 07-08			(An einer Verbindung) Oberflächenschaden Abplatzung nicht eindeutig feststellbar	00:02:50 Foto
21,4		+	5		3		4		BAFBE 05			(An einer Verbindung) Oberflächenschaden Abplatzung nicht eindeutig feststellbar	00:03:00 Foto
21,4		+	5		1		4		BAFEE 06			(An einer Verbindung) Oberflächenschaden Zuschlagst.fehlen nicht eindeutig feststellbar	00:03:10 Foto
22,3		+	5		1		4		BAFEE 06-07			(An einer Verbindung) Oberflächenschaden Zuschlagst.fehlen nicht eindeutig feststellbar	00:03:20 Foto
27,6		+	2		5		3		BBAB 07	1 %		(An einer Verbindung) Wurzeln einzelne feine Wurzeln	00:03:30 Foto
28,6		+	5		5		5		BCAEA 09	150 mm		(An einer Verbindung) Anschluss einfacher Anschluss -gemeißelt (offen)	00:03:40 Foto
28,6		+	5		5		5		BAHA 09			(An einer Verbindung) Schadhafter Anschluss Lage um das Rohr ist falsch falsche Anschlussausrichtung	00:03:50
28,6		+	2		5		5		BAHC 09			(An einer Verbindung) Schadhafter Anschluss (unvollständig eingebunden)	00:04:00
28,6		+	2		2		5		BAHZ 09			(An einer Verbindung) Schadhafter Anschluss anderer Schaden: Dichtungsmaterial beschädigt	00:04:10
28,6		+	5		5		4		BAG 09	5 %		(An einer Verbindung) Einragener Anschluss	00:04:20
28,6		+	1		1		5		BACB 10	81 mm		Rohrbruch/Einsturz Fehlen von Teilen Von aussen provisorisch verschlossen	00:04:30 Foto

29,5		+	5		3	4	BAFBE 07-08			(An einer Verbindung) Oberflächenschaden Abplatzung nicht eindeutig feststellbar	00:04:40 Foto
30,9		+	5		1	4	BAFEE 05-06			Oberflächenschaden Zuschlagst.fehlen nicht eindeutig feststellbar	00:04:50 Foto
31,0		+	5		1	4	BAFEE 07-08			Oberflächenschaden Zuschlagst.fehlen nicht eindeutig feststellbar	00:05:00 Foto
31,1		+	5		1	4	BAFEE 07-08			Oberflächenschaden Zuschlagst.fehlen nicht eindeutig feststellbar	00:05:10 Foto
37,2		+	5		1	4	BAFEE 04-05			Oberflächenschaden Zuschlagst.fehlen nicht eindeutig feststellbar	00:05:20 Foto
37,9		+	5		1	4	BAFEE 04-05			Oberflächenschaden Zuschlagst.fehlen nicht eindeutig feststellbar	00:05:30 Foto
39,7		+	2		5	3	BBAB 04	1 %		(An einer Verbindung) Wurzeln einzelne feine Wurzeln	00:05:40 Foto
41,6		+	3		4	5	BABBB 02-05	1 mm		(An einer Verbindung) Rissbildung Riss am Rohrumfang	00:05:50 Foto
41,7		+	5		3	4	BAFBE 07-08			(An einer Verbindung) Oberflächenschaden Abplatzung nicht eindeutig feststellbar	00:06:00 Foto
42,2		+	5		1	4	BAFEE 04-05			Oberflächenschaden Zuschlagst.fehlen nicht eindeutig feststellbar	00:06:10 Foto
43,7		+	5		3	4	BAFBE 07-08			(An einer Verbindung) Oberflächenschaden Abplatzung nicht eindeutig feststellbar	00:06:20 Foto
45,8		+	5		3	4	BAFBE 04-05			(An einer Verbindung) Oberflächenschaden Abplatzung nicht eindeutig feststellbar	00:06:30 Foto
47,8		+	2		3	4	BBFA 02-05			(An einer Verbindung) Infiltration Schwitzen keine sichtbaren Tropfen	00:06:40 Foto
47,9		+	2		3	4	BBFA 07-09			(An einer Verbindung) Infiltration Schwitzen keine sichtbaren Tropfen	00:06:50 Foto
48,7		+	5		1	4	BAFEE 08			Oberflächenschaden Zuschlagst.fehlen nicht eindeutig feststellbar	00:07:00 Foto
49,9		+	5		1	4	BAFEE 05-07			Oberflächenschaden Zuschlagst.fehlen nicht eindeutig feststellbar	00:07:10 Foto
50,4		+	5		1	4	BAFEE 07-08			Oberflächenschaden Zuschlagst.fehlen nicht eindeutig feststellbar	00:07:20 Foto
51,2		+	5		1	4	BAFEE 04-05			Oberflächenschaden Zuschlagst.fehlen nicht eindeutig feststellbar	00:07:30 Foto
53,4		+	5		1	4	BAFEE 07-08			Oberflächenschaden Zuschlagst.fehlen nicht eindeutig feststellbar	00:07:40 Foto
53,9		+	5		5	5	BCAEA 10	150 mm		(An einer Verbindung) Anschluss einfacher Anschluss -gemeißelt (offen)	00:07:50 Foto

53,9		+	5	5	5	BAHA 10			(An einer Verbindung) Schadhafter Anschluss Lage um das Rohr ist falsch falsche Anschlussausrichtung	00:08:00
53,9		+	2	5	5	BAHC 10			(An einer Verbindung) Schadhafter Anschluss (unvollständig eingebunden)	00:08:10
53,9		+	2	2	5	BAHZ 10			(An einer Verbindung) Schadhafter Anschluss anderer Schaden: Dichtungsmaterial beschädigt	00:08:20
53,9		+	5	5	4	BAG 10	5 %		(An einer Verbindung) Einragener Anschluss	00:08:30
55,0		+	5	1	4	BAFEE 06			Oberflächenschaden Zuschlagst. fehlen nicht eindeutig feststellbar	00:08:40 Foto
55,0		+	2	3	4	BBFA 02-05			(An einer Verbindung) Infiltration Schwitzen keine sichtbaren Tropfen	00:08:50 Foto
55,2		+	5	5	5	BCAEA 02	200 mm		Anschluss einfacher Anschluss - gemeißelt (offen)	00:09:00 Foto
55,2		+	5	5	5	BAHA 02			Schadhafter Anschluss Lage um das Rohr ist falsch falsche Anschlussausrichtung	00:09:10
55,2		+	2	5	5	BAHC 02			Schadhafter Anschluss (unvollständig eingebunden)	00:09:20
55,2		+	2	2	5	BAHZ 02			Schadhafter Anschluss anderer Schaden: Dichtungsmaterial beschädigt	00:09:30
55,2		+	5	5	3	BAG 02	10 %		Einragener Anschluss	00:09:40
57,4		+	5	5	5	BCAEA 10	150 mm		Anschluss einfacher Anschluss - gemeißelt (offen)	00:09:50 Foto
57,4		+	5	5	5	BAHA 10			Schadhafter Anschluss Lage um das Rohr ist falsch falsche Anschlussausrichtung	00:10:00
57,4		+	2	5	5	BAHC 10			Schadhafter Anschluss (unvollständig eingebunden)	00:10:10
57,4		+	2	2	5	BAHZ 10			Schadhafter Anschluss anderer Schaden: Dichtungsmaterial beschädigt	00:10:20
57,4		+	5	5	4	BAG 10	3 %		Einragener Anschluss	00:10:30
58,0		+	5	5	5	BCBZE 07-05			Reparatur Rohrwand manuell	00:10:40 Foto
58,1	B1	+				BAFDE 05-07			Oberflächenschaden Zuschlagst. einragend nicht eindeutig feststellbar	00:10:50 Foto
58,1	B2	+				BAFCE 07-05			Oberflächenschaden Zuschlagst. sichtbar nicht eindeutig feststellbar	00:11:00 Foto
58,1		+	5	5	5	BCEXP			Rohrende	00:11:10 Foto

	Stat.	VZ	BN	KS	KZ	Langtext/Bemerkungen
54950024 DH 32.38 SH 29.60 Fließrichtung ↓	0.00	00:00:10			BCDXP	Rohranfang
	0.00	00:00:20	Foto A1		BAFDE 5,7	Oberflächenschaden Zuschlagst.einragend nicht eindeutig feststellbar
	0.00	00:00:30	Foto A2		BAFCE 7,5	Oberflächenschaden Zuschlagst.sichtbar nicht eindeutig feststellbar
	0.30	00:00:40	Foto A3		BAFEE 11,12	Oberflächenschaden Zuschlagst.fehlen nicht eindeutig feststellbar
	0.80	00:00:50		B3	BAFEE 11,12	Oberflächenschaden Zuschlagst.fehlen nicht eindeutig feststellbar
	1.50	00:01:00	Foto		BCAEA 9	150.00 mm 150.00 mm Anschluss einfacher Anschluss -gemeißelt (offen)
	1.50	00:01:10			BAHA 9	Schadhafter Anschluss Lage um das Rohr ist falsch
	4.00	00:01:20	Foto		BAFBE 6,7	falsche Anschlussausrichtung Oberflächenschaden Abplatzung nicht eindeutig feststellbar
	10.10	00:01:30	Foto		BAFBE 3,8	Oberflächenschaden Abplatzung nicht eindeutig feststellbar
	11.20	00:01:40	Foto		BAFBE 4,5	Oberflächenschaden Abplatzung nicht eindeutig feststellbar
	16.20	00:01:50	Foto		BAFBE 7,9	Oberflächenschaden Abplatzung nicht eindeutig feststellbar
	16.20	00:02:00	Foto A4		BBAB 7,8	1.00 % Wurzeln einzelne feine Wurzeln
	16.50	00:02:10		B4	BBAB 7,8	1.00 % Wurzeln einzelne feine Wurzeln
	17.10	00:02:20	Foto		BBBZ 2,3	1.00 % Anhaftende Stoffe anderer Stoff:
	20.00	00:02:30	Foto		BAFEE 7,8	Oberflächenschaden Zuschlagst.fehlen nicht eindeutig feststellbar
	20.30	00:02:40	Foto		BAFEE 6	Oberflächenschaden Zuschlagst.fehlen nicht eindeutig feststellbar
	21.30	00:02:50	Foto		BAFBE 7,8	Oberflächenschaden Abplatzung nicht eindeutig feststellbar
	21.40	00:03:00	Foto		BAFBE 5	Oberflächenschaden Abplatzung nicht eindeutig feststellbar
	21.40	00:03:10	Foto		BAFEE 6	Oberflächenschaden Zuschlagst.fehlen nicht eindeutig feststellbar
	22.30	00:03:20	Foto		BAFEE 6,7	Oberflächenschaden Zuschlagst.fehlen nicht eindeutig feststellbar
27.60	00:03:30	Foto		BBAB 7	1.00 % Wurzeln einzelne feine Wurzeln	
28.60	00:03:40	Foto		BCAEA 9	150.00 mm 150.00 mm Anschluss einfacher Anschluss -gemeißelt (offen)	

Fließrichtung
←

Stat.	VZ	BN KS KZ	Langtext/Bemerkungen
28.60	00:03:50	BAHA 9	Schadhafter Anschluss Lage um das Rohr ist falsch falsche Anschlussausrichtung
28.60	00:04:00	BAHC 9	Schadhafter Anschluss (unvollständig eingebunden)
28.60	00:04:10	BAHZ 9	Schadhafter Anschluss anderer Schaden: Dichtungsmaterial beschädigt
28.60	00:04:20	BAG 9	5.00 % Einragener Anschluss
28.60	00:04:30	Foto BACB 10	81.00 mm Rohrbruch/Einsturz Fehlen von Teilen Von aussen provisorisch verschlossen
29.50	00:04:40	Foto BAFBE 7,8	Oberflächenschaden Abplatzung nicht eindeutig feststellbar
30.90	00:04:50	Foto BAFEE 5,6	Oberflächenschaden Zuschlagst.fehlen nicht eindeutig feststellbar
31.00	00:05:00	Foto BAFEE 7,8	Oberflächenschaden Zuschlagst.fehlen nicht eindeutig feststellbar
31.10	00:05:10	Foto BAFEE 7,8	Oberflächenschaden Zuschlagst.fehlen nicht eindeutig feststellbar
37.20	00:05:20	Foto BAFEE 4,5	Oberflächenschaden Zuschlagst.fehlen nicht eindeutig feststellbar
37.90	00:05:30	Foto BAFEE 4,5	Oberflächenschaden Zuschlagst.fehlen nicht eindeutig feststellbar
39.70	00:05:40	Foto BBAB 4	1.00 % Wurzeln einzelne feine Wurzeln
41.60	00:05:50	Foto BABBB 2,5	1.00 mm Rissbildung Riss am Rohrumfang
41.70	00:06:00	Foto BAFBE 7,8	Oberflächenschaden Abplatzung nicht eindeutig feststellbar
42.20	00:06:10	Foto BAFEE 4,5	Oberflächenschaden Zuschlagst.fehlen nicht eindeutig feststellbar
43.70	00:06:20	Foto BAFBE 7,8	Oberflächenschaden Abplatzung nicht eindeutig feststellbar
45.80	00:06:30	Foto BAFBE 4,5	Oberflächenschaden Abplatzung nicht eindeutig feststellbar
47.80	00:06:40	Foto BBFA 2,5	Infiltration Schwitzen keine sichtbaren Tropfen
47.90	00:06:50	Foto BBFA 7,9	Infiltration Schwitzen keine sichtbaren Tropfen
48.70	00:07:00	Foto BAFEE 8	Oberflächenschaden Zuschlagst.fehlen nicht eindeutig feststellbar

Fließrichtung
↓

Stat.	VZ	BN	KS	KZ	Langtext/Bemerkungen
49.90	00:07:10	Foto	BAFEE	5,7	Oberflächenschaden Zuschlagst.fehlen nicht eindeutig feststellbar
50.40	00:07:20	Foto	BAFEE	7,8	Oberflächenschaden Zuschlagst.fehlen nicht eindeutig feststellbar
51.20	00:07:30	Foto	BAFEE	4,5	Oberflächenschaden Zuschlagst.fehlen nicht eindeutig feststellbar
53.40	00:07:40	Foto	BAFEE	7,8	Oberflächenschaden Zuschlagst.fehlen nicht eindeutig feststellbar
53.90	00:07:50	Foto	BCAEA	10	150.00 mm 150.00 mm Anschluss einfacher Anschluss -gemeißelt (offen)
53.90	00:08:00		BAHA	10	Schadhafter Anschluss Lage um das Rohr ist falsch
53.90	00:08:10		BAHC	10	falsche Anschlusausrichtung Schadhafter Anschluss (unvollständig eingebunden)
53.90	00:08:20		BAHZ	10	Schadhafter Anschluss anderer Schaden: Dichtungsmaterial beschädigt
53.90	00:08:30		BAG	10	5.00 % Einragener Anschluss
55.00	00:08:40	Foto	BAFEE	6	Oberflächenschaden Zuschlagst.fehlen nicht eindeutig feststellbar
55.00	00:08:50	Foto	BBFA	2,5	Infiltration Schwitzen keine sichtbaren Tropfen
55.20	00:09:00	Foto	BCAEA	2	200.00 mm 200.00 mm Anschluss einfacher Anschluss -gemeißelt (offen)
55.20	00:09:10		BAHA	2	Schadhafter Anschluss Lage um das Rohr ist falsch
55.20	00:09:20		BAHC	2	falsche Anschlusausrichtung Schadhafter Anschluss (unvollständig eingebunden)
55.20	00:09:30		BAHZ	2	Schadhafter Anschluss anderer Schaden: Dichtungsmaterial beschädigt
55.20	00:09:40		BAG	2	10.00 % Einragener Anschluss
57.40	00:09:50	Foto	BCAEA	10	150.00 mm 150.00 mm Anschluss einfacher Anschluss -gemeißelt (offen)
57.40	00:10:00		BAHA	10	Schadhafter Anschluss Lage um das Rohr ist falsch
57.40	00:10:10		BAHC	10	falsche Anschlusausrichtung Schadhafter Anschluss (unvollständig eingebunden)

	Stat.	VZ	BN	KS	KZ	Langtext/Bemerkungen
	57.40	00:10:20			BAHZ 10	Schadhafter Anschluss anderer Schaden: Dichtungsmaterial beschädigt
	57.40	00:10:30			BAG 10	3.00 % Einragener Anschluss
	58.00	00:10:40	Foto		BCBZE 7,5	Reparatur Rohrwand manuell
	58.10	00:10:50	Foto B1		BAFDE 5,7	Oberflächenschaden Zuschlagst.einragend nicht eindeutig feststellbar
	58.10	00:11:00	Foto B2		BAFCE 7,5	Oberflächenschaden Zuschlagst.sichtbar nicht eindeutig feststellbar
	58.10	00:11:10	Foto		BCEXP	Rohrende

Oberflächenschaden Zuschlagst.einragend nicht eindeutig feststellbar

Kürzel BAFDE 05-07
Station 0.00 m A1

Foto H0018819-20250827-115110
Videoband 2025\08\H0018819-
20250827-115050.ipf
Videozähler 00:00:20

Beurteilung	DWA	IK
Dichtheit	5	
Standsicherheit	2	
Betriebssicherheit	4	

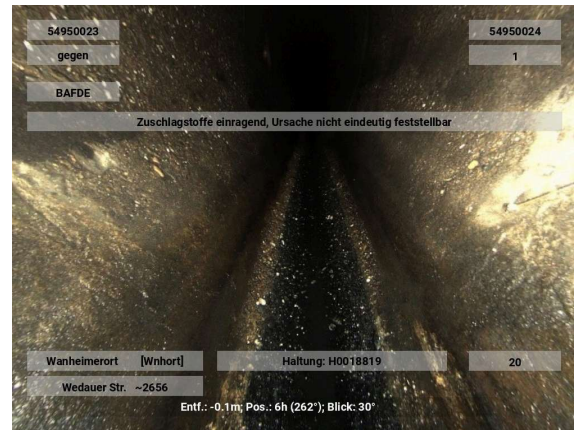
Oberflächenschaden Zuschlagst.sichtbar nicht eindeutig feststellbar

Kürzel BAFCE 07-05
Station 0.00 m A2

Foto H0018819-20250827-115120
Videoband 2025\08\H0018819-
20250827-115050.ipf
Videozähler 00:00:30

Beurteilung	DWA	IK
Dichtheit	5	
Standsicherheit	3	
Betriebssicherheit	4	

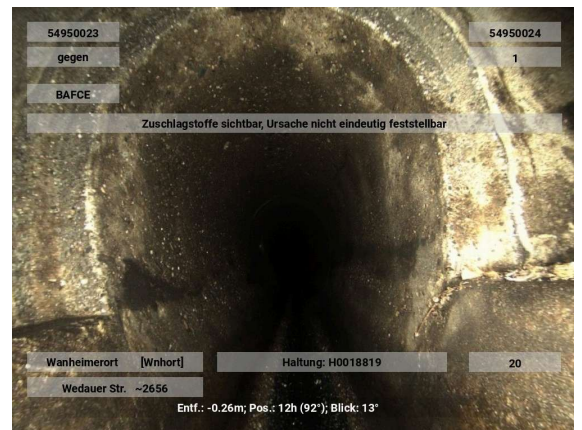
Oberflächenschaden Zuschlagst.fehlen nicht eindeutig feststellbar

Kürzel BAFEE 11-12
Station 0.30 m A3

Foto H0018819-20250827-115130
Videoband 2025\08\H0018819-
20250827-115050.ipf
Videozähler 00:00:40

Beurteilung	DWA	IK
Dichtheit	5	
Standsicherheit	1	
Betriebssicherheit	4	

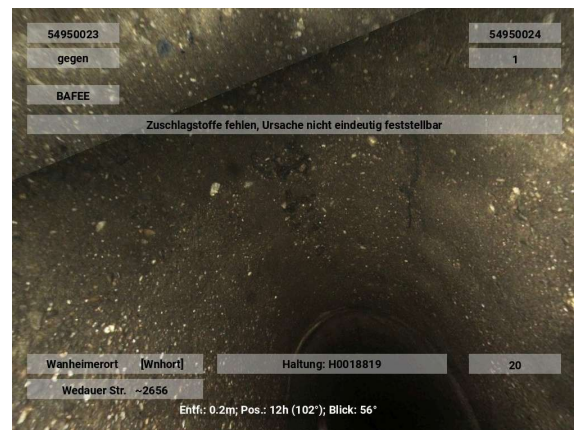

Anschluss einfacher Anschluss -gemeißelt (offen)

Kürzel BCAEA 09 150 mm
Station 1.50 m

Foto H0018819-20250827-115150
Videoband 2025\08\H0018819-
20250827-115050.ipf
Videozähler 00:01:00

Beurteilung	DWA	IK
Dichtheit	5	
Standsicherheit	5	
Betriebssicherheit	5	

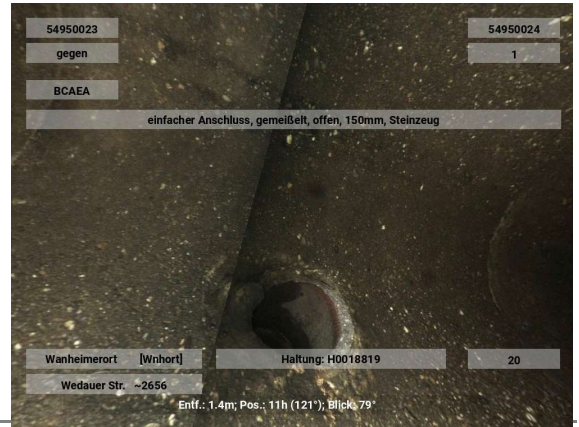

Oberflächenschaden Abplatzung nicht eindeutig feststellbar (An einer Verbindung)

Kürzel BAFBE 06-07
Station 4.00 m

Foto H0018819-20250827-115210
Videoband 2025\08\H0018819-
20250827-115050.ipf
Videozähler 00:01:20

Beurteilung	DWA	IK
Dichtheit	5	
Standsicherheit	3	
Betriebssicherheit	4	

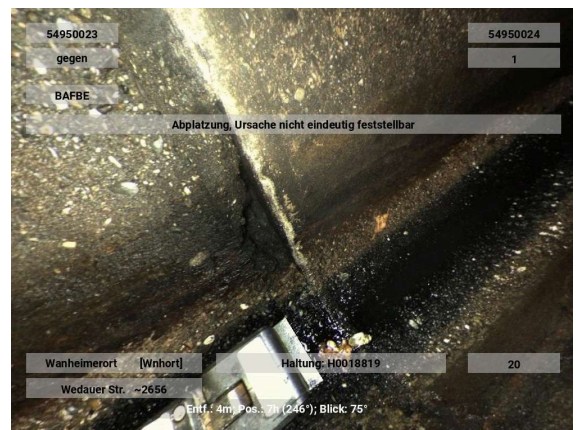

Oberflächenschaden Abplatzung nicht eindeutig feststellbar (An einer Verbindung)

Kürzel BAFBE 03-08
Station 10.10 m

Foto H0018819-20250827-115220
Videoband 2025\08\H0018819-
20250827-115050.ipf
Videozähler 00:01:30

Beurteilung	DWA	IK
Dichtheit	5	
Standsicherheit	3	
Betriebssicherheit	4	

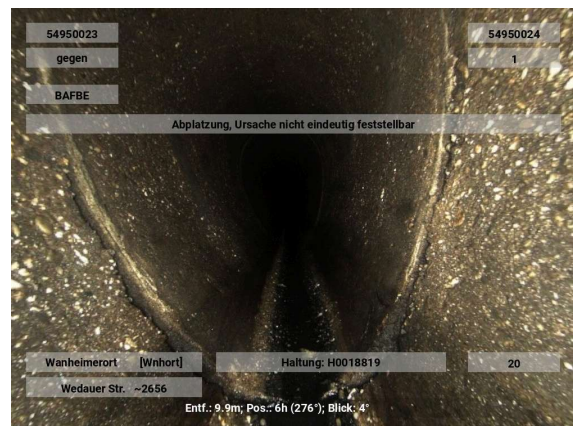

**Oberflächenschaden Abplatzung nicht eindeutig feststellbar
(An einer Verbindung)**

Kürzel BAFBE 04-05
Station 11.20 m

Foto H0018819-20250827-115230
Videoband 2025\08\H0018819-
20250827-115050.ipf
Videozähler 00:01:40

Beurteilung	DWA	IK
Dichtheit	5	
Standsicherheit	3	
Betriebssicherheit	4	



**Oberflächenschaden Abplatzung nicht eindeutig feststellbar
(An einer Verbindung)**

Kürzel BAFBE 07-09
Station 16.20 m

Foto H0018819-20250827-115240
Videoband 2025\08\H0018819-
20250827-115050.ipf
Videozähler 00:01:50

Beurteilung	DWA	IK
Dichtheit	5	
Standsicherheit	3	
Betriebssicherheit	4	



**Wurzeln einzelne feine Wurzeln
(An einer Verbindung)**

Kürzel BBAB 07-08 1 %
Station 16.20 m A4

Foto H0018819-20250827-115250
Videoband 2025\08\H0018819-
20250827-115050.ipf
Videozähler 00:02:00

Beurteilung	DWA	IK
Dichtheit	2	
Standsicherheit	5	
Betriebssicherheit	3	

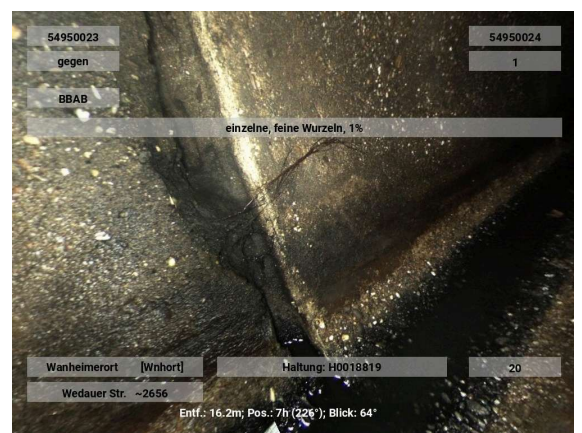

Anhaftende Stoffe anderer Stoff:

Kürzel BBBZ 02-03 1 %
Station 17.10 m

Foto H0018819-20250827-115310
Videoband 2025\08\H0018819-
20250827-115050.ipf
Videozähler 00:02:20

Beurteilung	DWA	IK
Dichtheit	5	
Standsicherheit	5	
Betriebssicherheit	4	

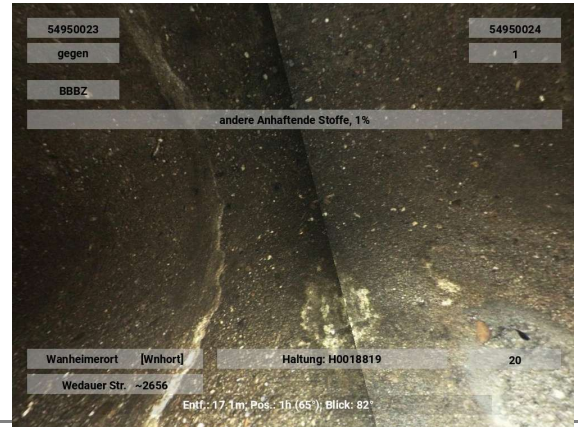
**Oberflächenschaden Zuschlagst.fehlen nicht eindeutig feststellbar**

Kürzel BAFEE 07-08
Station 20.00 m

Foto H0018819-20250827-115320
Videoband 2025\08\H0018819-
20250827-115050.ipf
Videozähler 00:02:30

Beurteilung	DWA	IK
Dichtheit	5	
Standsicherheit	1	
Betriebssicherheit	4	

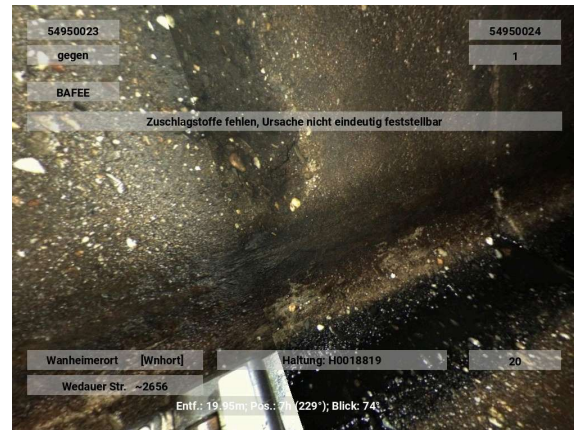
**Oberflächenschaden Zuschlagst.fehlen nicht eindeutig feststellbar (An einer Verbindung)**

Kürzel BAFEE 06
Station 20.30 m

Foto H0018819-20250827-115330
Videoband 2025\08\H0018819-
20250827-115050.ipf
Videozähler 00:02:40

Beurteilung	DWA	IK
Dichtheit	5	
Standsicherheit	1	
Betriebssicherheit	4	

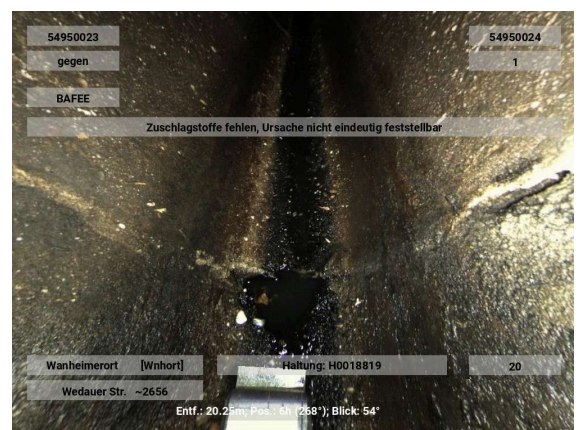

**Oberflächenschaden Abplatzung nicht eindeutig feststellbar
(An einer Verbindung)**

Kürzel BAFBE 07-08
Station 21.30 m

Foto H0018819-20250827-115340
Videoband 2025\08\H0018819-
20250827-115050.ipf
Videozähler 00:02:50

Beurteilung	DWA	IK
Dichtheit	5	
Standsicherheit	3	
Betriebssicherheit	4	

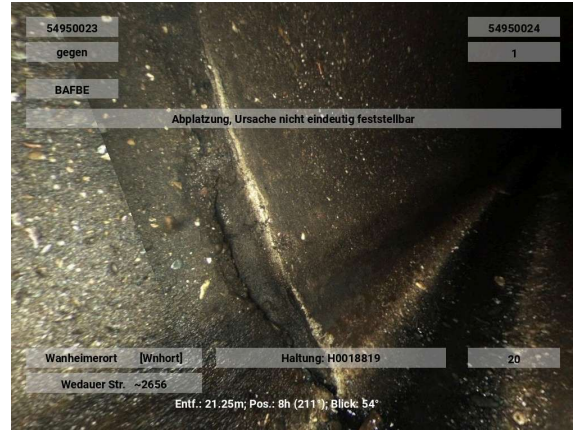

**Oberflächenschaden Abplatzung nicht eindeutig feststellbar
(An einer Verbindung)**

Kürzel BAFBE 05
Station 21.40 m

Foto H0018819-20250827-115350
Videoband 2025\08\H0018819-
20250827-115050.ipf
Videozähler 00:03:00

Beurteilung	DWA	IK
Dichtheit	5	
Standsicherheit	3	
Betriebssicherheit	4	

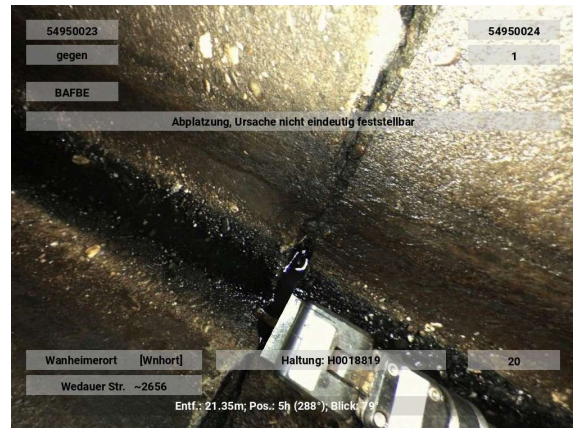

**Oberflächenschaden Zuschlagst. fehlen nicht eindeutig feststellbar
(An einer Verbindung)**

Kürzel BAFEE 06
Station 21.40 m

Foto H0018819-20250827-115400
Videoband 2025\08\H0018819-
20250827-115050.ipf
Videozähler 00:03:10

Beurteilung	DWA	IK
Dichtheit	5	
Standsicherheit	1	
Betriebssicherheit	4	

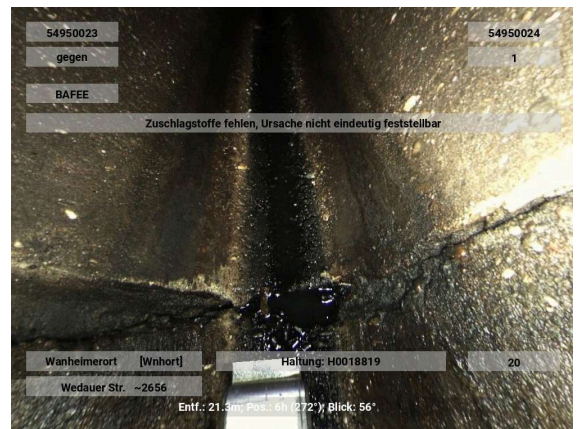

**Oberflächenschaden Zuschlagst.fehlen nicht eindeutig feststellbar
(An einer Verbindung)**

Kürzel BAFEE 06-07
Station 22.30 m

Foto H0018819-20250827-115410
Videoband 2025\08\H0018819-
20250827-115050.ipf
Videozähler 00:03:20

Beurteilung	DWA	IK
Dichtheit	5	
Standsicherheit	1	
Betriebssicherheit	4	



**Wurzeln einzelne feine Wurzeln
(An einer Verbindung)**

Kürzel BBAB 07 1 %
Station 27.60 m

Foto H0018819-20250827-115420
Videoband 2025\08\H0018819-
20250827-115050.ipf
Videozähler 00:03:30

Beurteilung	DWA	IK
Dichtheit	2	
Standsicherheit	5	
Betriebssicherheit	3	

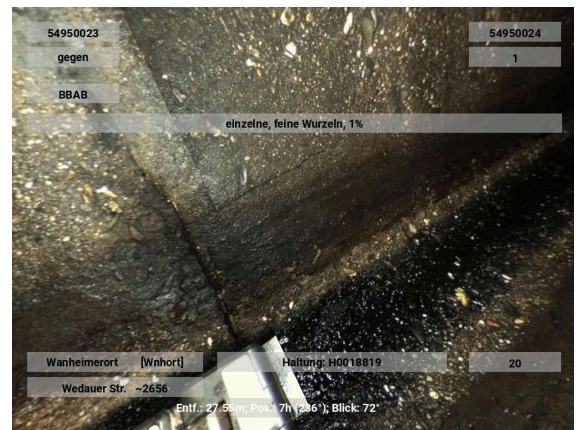

**Anschluss einfacher Anschluss -gemeißelt (offen)
(An einer Verbindung)**

Kürzel BCAEA 09 150 mm
Station 28.60 m

Foto H0018819-20250827-115430
Videoband 2025\08\H0018819-
20250827-115050.ipf
Videozähler 00:03:40

Beurteilung	DWA	IK
Dichtheit	5	
Standsicherheit	5	
Betriebssicherheit	5	

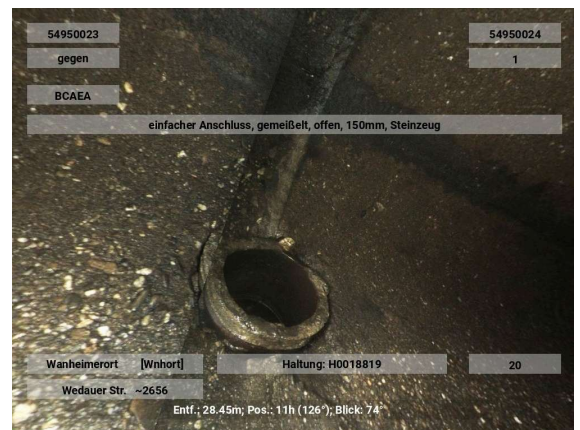

**Rohrbruch/Einsturz Fehlen von Teilen
Von aussen provisorisch verschlossen**

Kürzel BACB 10 81 mm
Station 28.60 m

Foto H0018819-20250827-115520
Videoband 2025\08\H0018819-
20250827-115050.ipf
Videozähler 00:04:30

Beurteilung DWA IK

Dichtheit	1
Standsicherheit	1
Betriebssicherheit	5

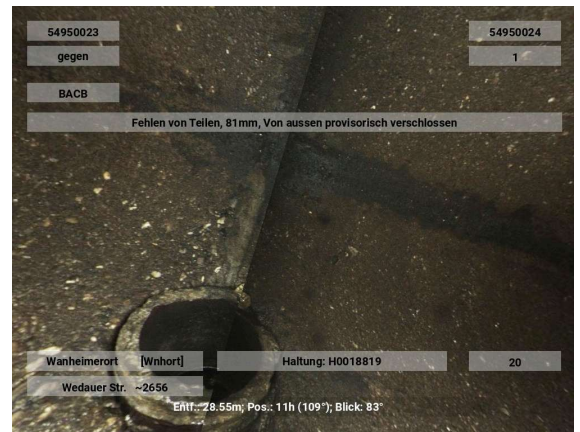

**Oberflächenschaden Abplatzung nicht eindeutig
feststellbar
(An einer Verbindung)**

Kürzel BAFBE 07-08
Station 29.50 m

Foto H0018819-20250827-115530
Videoband 2025\08\H0018819-
20250827-115050.ipf
Videozähler 00:04:40

Beurteilung DWA IK

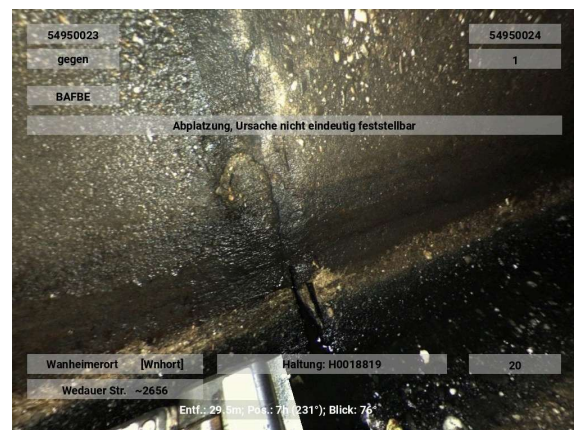
Dichtheit	5
Standsicherheit	3
Betriebssicherheit	4



**Oberflächenschaden Zuschlagst.fehlen nicht eindeutig
feststellbar**

Kürzel BAFEE 05-06
Station 30.90 m

Foto H0018819-20250827-115540
Videoband 2025\08\H0018819-
20250827-115050.ipf
Videozähler 00:04:50

Beurteilung DWA IK

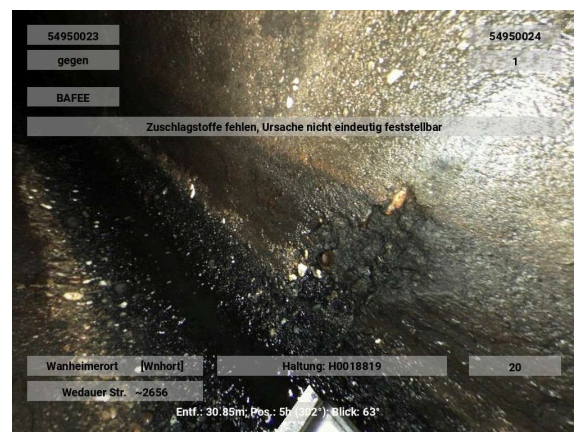
Dichtheit	5
Standsicherheit	1
Betriebssicherheit	4



Oberflächenschaden Zuschlagst.fehlen nicht eindeutig feststellbar

Kürzel BAFEE 07-08
Station 31.00 m

Foto H0018819-20250827-115550
Videoband 2025\08\H0018819-
20250827-115050.ipf
Videozähler 00:05:00

Beurteilung DWA IK

Dichtheit 5
Standicherheit 1
Betriebssicherheit 4

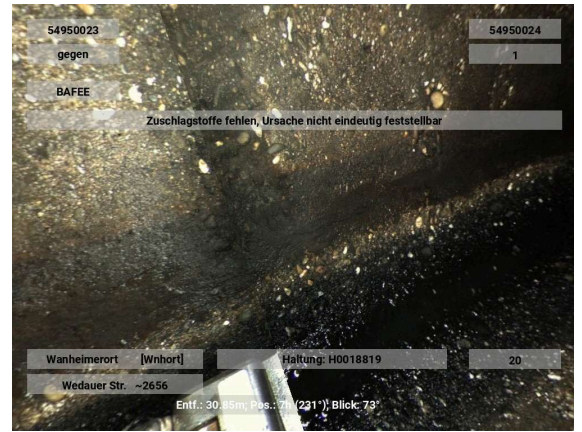

Oberflächenschaden Zuschlagst.fehlen nicht eindeutig feststellbar

Kürzel BAFEE 07-08
Station 31.10 m

Foto H0018819-20250827-115600
Videoband 2025\08\H0018819-
20250827-115050.ipf
Videozähler 00:05:10

Beurteilung DWA IK

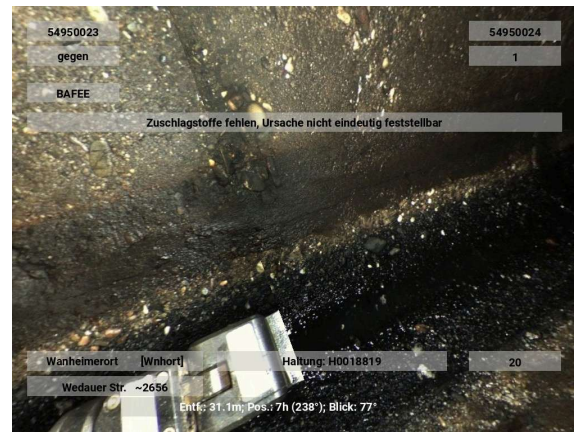
Dichtheit 5
Standicherheit 1
Betriebssicherheit 4

Oberflächenschaden Zuschlagst.fehlen nicht eindeutig feststellbar

Kürzel BAFEE 04-05
Station 37.20 m

Foto H0018819-20250827-115610
Videoband 2025\08\H0018819-
20250827-115050.ipf
Videozähler 00:05:20

Beurteilung DWA IK

Dichtheit 5
Standicherheit 1
Betriebssicherheit 4



Oberflächenschaden Zuschlagst. fehlen nicht eindeutig feststellbar

Kürzel BAFEE 04-05
Station 37.90 m

Foto H0018819-20250827-115620
Videoband 2025\08\H0018819-
20250827-115050.ipf
Videozähler 00:05:30

Beurteilung DWA IK

Dichtheit	5
Standsicherheit	1
Betriebssicherheit	4

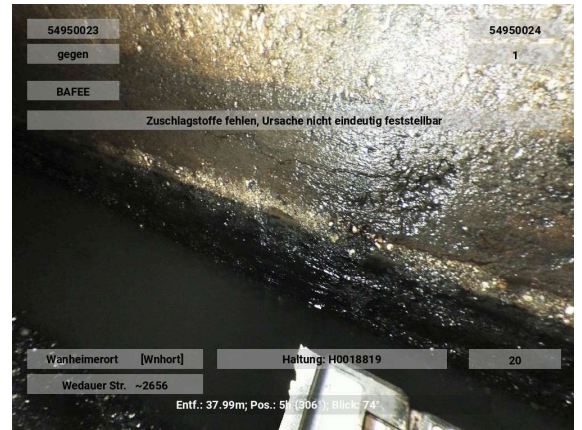

Wurzeln einzelne feine Wurzeln (An einer Verbindung)

Kürzel BBAB 04 1 %
Station 39.70 m

Foto H0018819-20250827-115630
Videoband 2025\08\H0018819-
20250827-115050.ipf
Videozähler 00:05:40

Beurteilung DWA IK

Dichtheit	2
Standsicherheit	5
Betriebssicherheit	3

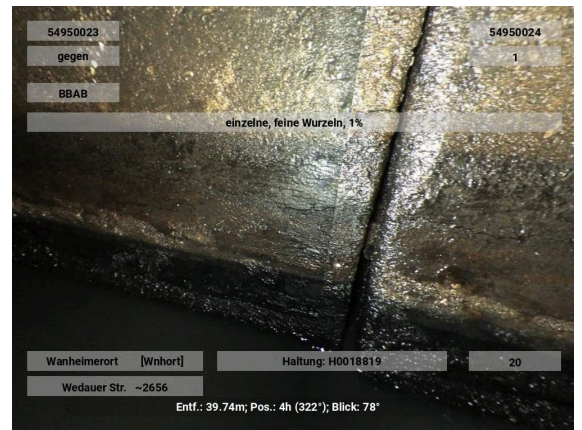

Rissbildung Riss am Rohrumfang (An einer Verbindung)

Kürzel BABBB 02-05 1 mm
Station 41.60 m

Foto H0018819-20250827-115640
Videoband 2025\08\H0018819-
20250827-115050.ipf
Videozähler 00:05:50

Beurteilung DWA IK

Dichtheit	3
Standsicherheit	4
Betriebssicherheit	5

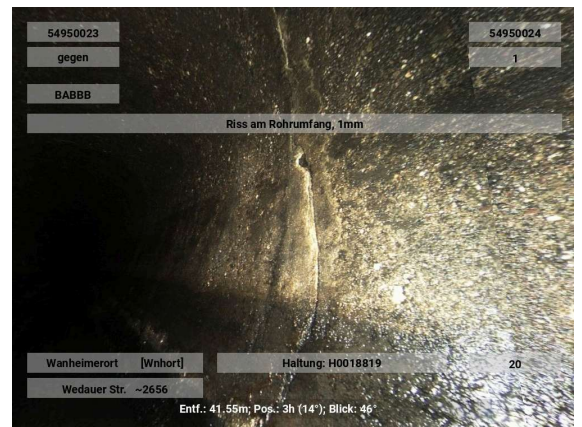

**Oberflächenschaden Abplatzung nicht eindeutig feststellbar
(An einer Verbindung)**

Kürzel BAFBE 07-08
Station 41.70 m

Foto H0018819-20250827-115650
Videoband 2025\08\H0018819-
20250827-115050.ipf
Videozähler 00:06:00

Beurteilung	DWA	IK
Dichtheit	5	
Standsicherheit	3	
Betriebssicherheit	4	

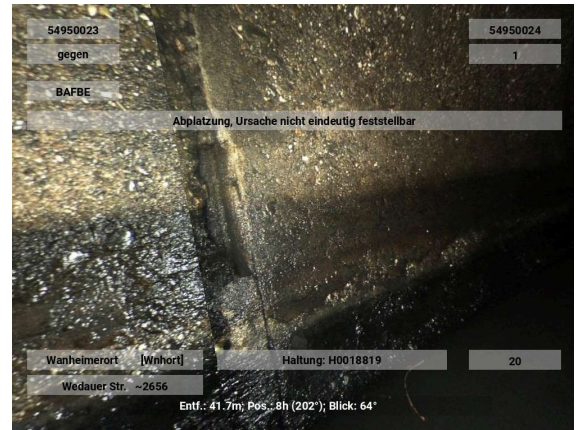

Oberflächenschaden Zuschlagst.fehlen nicht eindeutig feststellbar

Kürzel BAFEE 04-05
Station 42.20 m

Foto H0018819-20250827-115700
Videoband 2025\08\H0018819-
20250827-115050.ipf
Videozähler 00:06:10

Beurteilung	DWA	IK
Dichtheit	5	
Standsicherheit	1	
Betriebssicherheit	4	

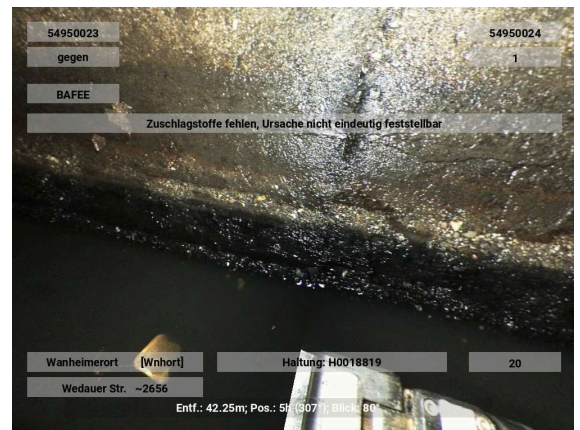

**Oberflächenschaden Abplatzung nicht eindeutig feststellbar
(An einer Verbindung)**

Kürzel BAFBE 07-08
Station 43.70 m

Foto H0018819-20250827-115710
Videoband 2025\08\H0018819-
20250827-115050.ipf
Videozähler 00:06:20

Beurteilung	DWA	IK
Dichtheit	5	
Standsicherheit	3	
Betriebssicherheit	4	



**Oberflächenschaden Abplatzung nicht eindeutig feststellbar
(An einer Verbindung)**

Kürzel BAFBE 04-05
Station 45.80 m

Foto H0018819-20250827-115720
Videoband 2025\08\H0018819-
20250827-115050.ipf
Videozähler 00:06:30

Beurteilung	DWA	IK
Dichtheit	5	
Standsicherheit	3	
Betriebssicherheit	4	

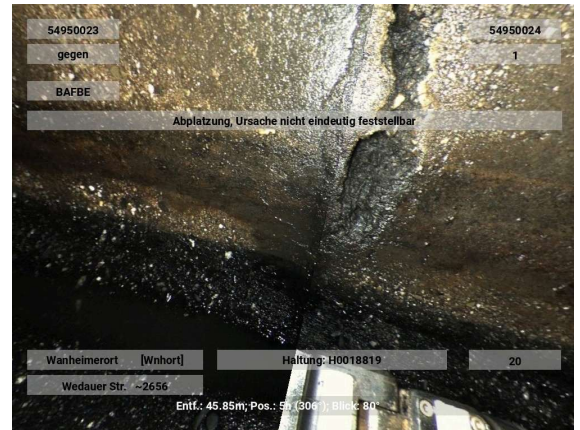

**Infiltration Schwitzen keine sichtbaren Tropfen
(An einer Verbindung)**

Kürzel BBFA 02-05
Station 47.80 m

Foto H0018819-20250827-115730
Videoband 2025\08\H0018819-
20250827-115050.ipf
Videozähler 00:06:40

Beurteilung	DWA	IK
Dichtheit	2	
Standsicherheit	3	
Betriebssicherheit	4	

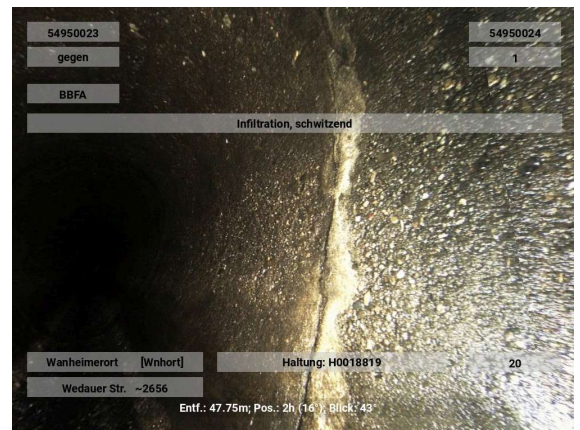

**Infiltration Schwitzen keine sichtbaren Tropfen
(An einer Verbindung)**

Kürzel BBFA 07-09
Station 47.90 m

Foto H0018819-20250827-115740
Videoband 2025\08\H0018819-
20250827-115050.ipf
Videozähler 00:06:50

Beurteilung	DWA	IK
Dichtheit	2	
Standsicherheit	3	
Betriebssicherheit	4	

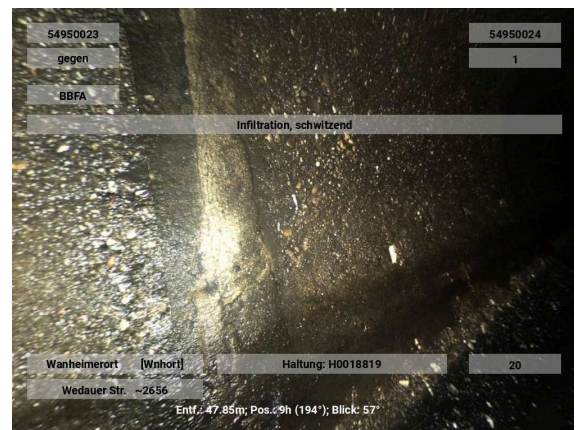

Oberflächenschaden Zuschlagst.fehlen nicht eindeutig feststellbar

Kürzel BAFEE 08
Station 48.70 m

Foto H0018819-20250827-115750
Videoband 2025\08\H0018819-
20250827-115050.ipf
Videozähler 00:07:00

Beurteilung DWA IK

Dichtheit 5
Standssicherheit 1
Betriebssicherheit 4

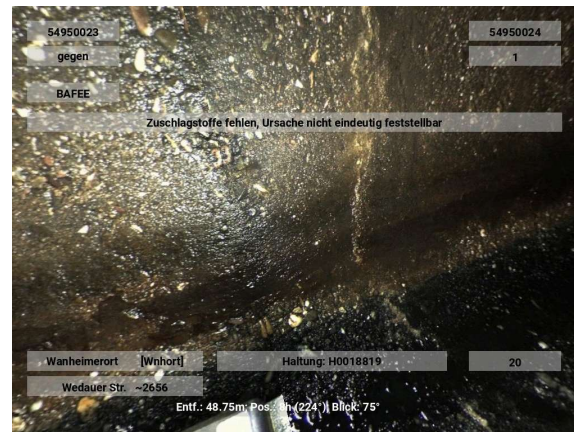

Oberflächenschaden Zuschlagst.fehlen nicht eindeutig feststellbar

Kürzel BAFEE 05-07
Station 49.90 m

Foto H0018819-20250827-115800
Videoband 2025\08\H0018819-
20250827-115050.ipf
Videozähler 00:07:10

Beurteilung DWA IK

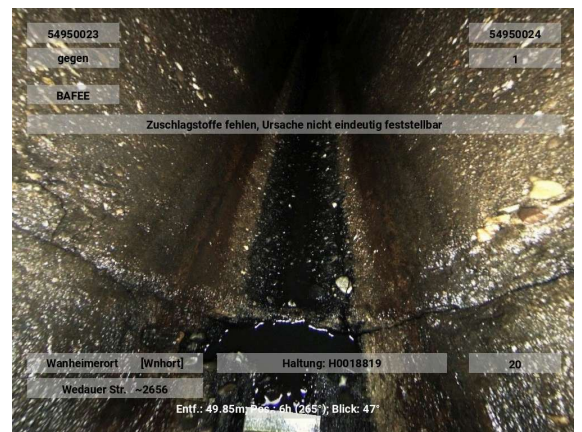
Dichtheit 5
Standssicherheit 1
Betriebssicherheit 4



Oberflächenschaden Zuschlagst.fehlen nicht eindeutig feststellbar

Kürzel BAFEE 07-08
Station 50.40 m

Foto H0018819-20250827-115810
Videoband 2025\08\H0018819-
20250827-115050.ipf
Videozähler 00:07:20

Beurteilung DWA IK

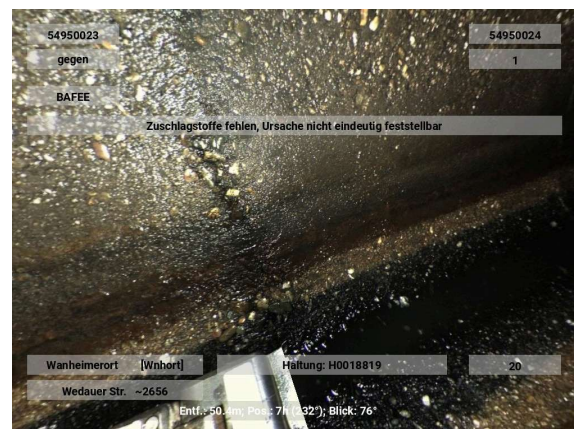
Dichtheit 5
Standssicherheit 1
Betriebssicherheit 4



Oberflächenschaden Zuschlagst.fehlen nicht eindeutig feststellbar

Kürzel BAFEE 04-05
Station 51.20 m

Foto H0018819-20250827-115820
Videoband 2025\08\H0018819-
20250827-115050.ipf
Videozähler 00:07:30

Beurteilung DWA IK

Dichtheit	5
Standsicherheit	1
Betriebssicherheit	4

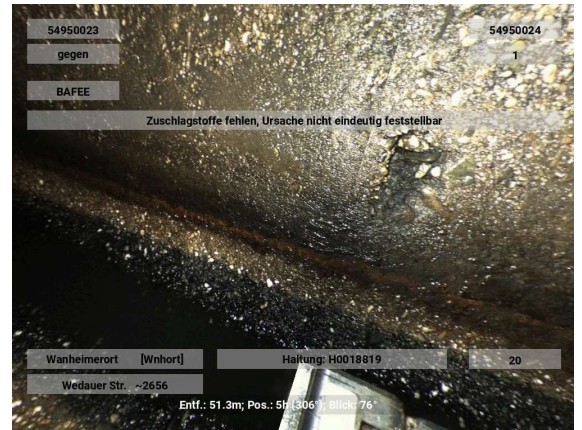

Oberflächenschaden Zuschlagst.fehlen nicht eindeutig feststellbar

Kürzel BAFEE 07-08
Station 53.40 m

Foto H0018819-20250827-115830
Videoband 2025\08\H0018819-
20250827-115050.ipf
Videozähler 00:07:40

Beurteilung DWA IK

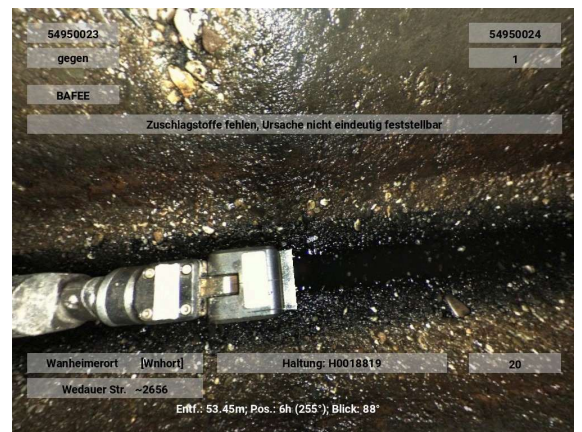
Dichtheit	5
Standsicherheit	1
Betriebssicherheit	4



Anschluss einfacher Anschluss -gemeißelt (offen) (An einer Verbindung)

Kürzel BCAEA 10 150 mm
Station 53.90 m

Foto H0018819-20250827-115840
Videoband 2025\08\H0018819-
20250827-115050.ipf
Videozähler 00:07:50

Beurteilung DWA IK

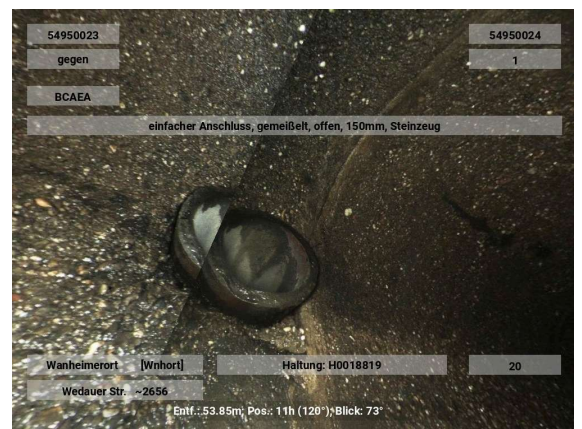
Dichtheit	5
Standsicherheit	5
Betriebssicherheit	5



Oberflächenschaden Zuschlagst. fehlen nicht eindeutig feststellbar

Kürzel BAFEE 06
Station 55.00 m

Foto H0018819-20250827-115930
Videoband 2025\08\H0018819-
20250827-115050.ipf
Videozähler 00:08:40

Beurteilung DWA IK

Dichtheit	5
Standsicherheit	1
Betriebssicherheit	4

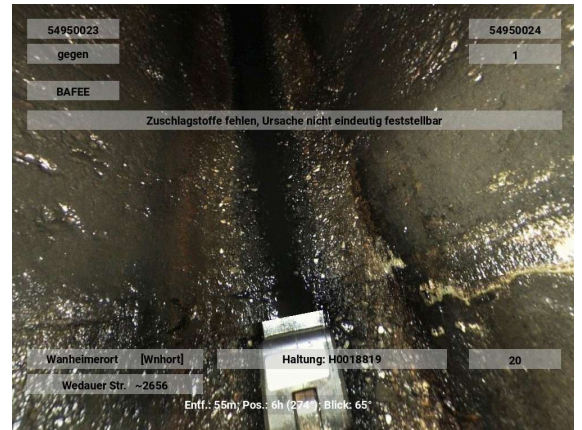

Infiltration Schwitzen keine sichtbaren Tropfen (An einer Verbindung)

Kürzel BBFA 02-05
Station 55.00 m

Foto H0018819-20250827-115940
Videoband 2025\08\H0018819-
20250827-115050.ipf
Videozähler 00:08:50

Beurteilung DWA IK

Dichtheit	2
Standsicherheit	3
Betriebssicherheit	4



Anschluss einfacher Anschluss -gemeißelt (offen)

Kürzel BCAEA 02 200 mm
Station 55.20 m

Foto H0018819-20250827-115950
Videoband 2025\08\H0018819-
20250827-115050.ipf
Videozähler 00:09:00

Beurteilung DWA IK

Dichtheit	5
Standsicherheit	5
Betriebssicherheit	5

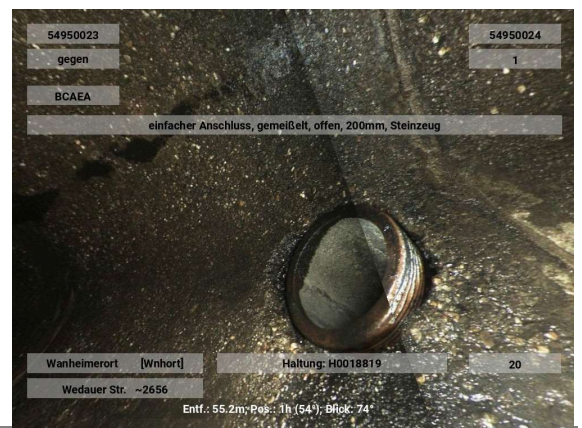

Anschluss einfacher Anschluss -gemeißelt (offen)

Kürzel BCAEA 10 150 mm
Station 57.40 m

Foto H0018819-20250827-120040
Videoband 2025\08\H0018819-
20250827-115050.ipf
Videozähler 00:09:50

Beurteilung	DWA	IK
Dichtheit	5	
Standsicherheit	5	
Betriebssicherheit	5	

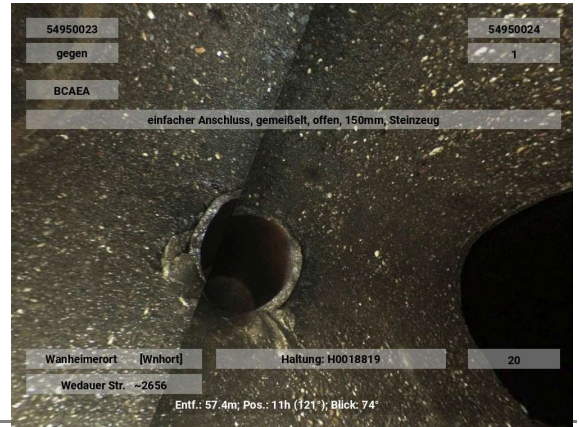
**Reparatur Rohrwand manuell**

Kürzel BCBZE 07-05
Station 58.00 m

Foto H0018819-20250827-120130
Videoband 2025\08\H0018819-
20250827-115050.ipf
Videozähler 00:10:40

Beurteilung	DWA	IK
Dichtheit	5	
Standsicherheit	5	
Betriebssicherheit	5	

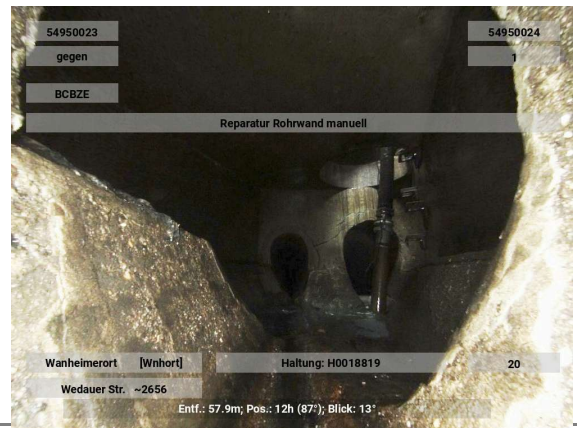
**Oberflächenschaden Zuschlagst.einragend nicht eindeutig feststellbar**

Kürzel BAFDE 05-07
Station 58.10 m B1

Foto H0018819-20250827-120140
Videoband 2025\08\H0018819-
20250827-115050.ipf
Videozähler 00:10:50

Beurteilung	DWA	IK
Dichtheit		
Standsicherheit		
Betriebssicherheit		

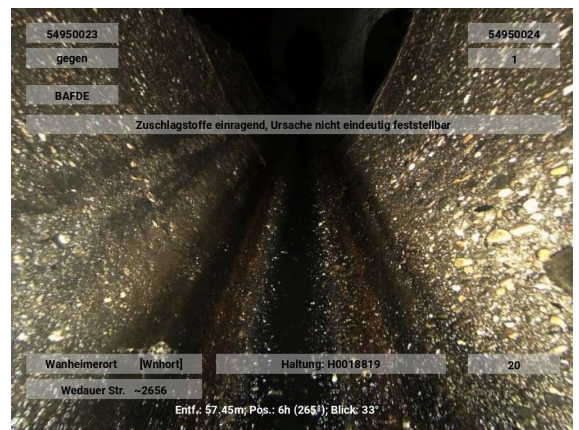

Oberflächenschaden Zuschlagst.sichtbar nicht eindeutig feststellbar

Kürzel BAFCE 07-05
Station 58.10 m B2

Foto H0018819-20250827-120150
Videoband 2025\08\H0018819-
20250827-115050.ipf
Videozähler 00:11:00

Beurteilung DWA IK

Dichtheit
Standicherheit
Betriebssicherheit



Rohrende

Kürzel BCEXP
Station 58.10 m

Foto H0018819-20250827-120200
Videoband 2025\08\H0018819-
20250827-115050.ipf
Videozähler 00:11:10

Beurteilung DWA IK

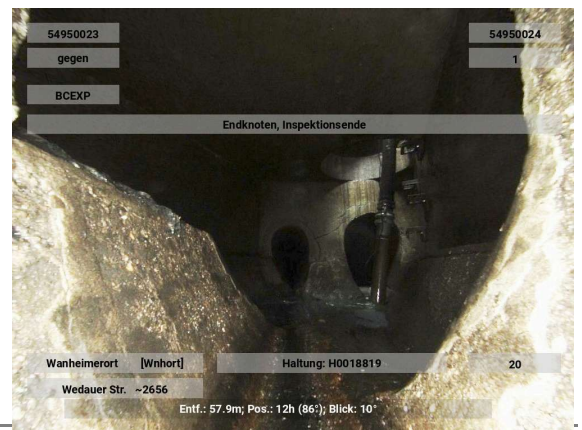
Dichtheit 5
Standicherheit 5
Betriebssicherheit 5



novaKANDIS



Haltungsbericht

04.05.2026

Bezeichnung H0019098
 Anfangsschacht 54950025
 Endschacht 54950024
 Kanalart Freispiegelkanal
 Entw.-verfahren Mischwasser
 Straße Wedauer Str. ~2656
 Ortsteil Wanheimerort [Wnhort]
 Kanalnummer 46.73.09.19
 Haltungsnummer 38
 Netznummer Netz4000 Huckingen

Stammdaten
 Profil EI B:H=2:3
 Profilbreite / Profilhöhe 500 / 750 mm
 Rohr- Haltungsänge 67.74 / 68.87 m
 Gefälle 0,13 ‰
 Mittlere_Tiefe 2,96 m
 Baujahr 1929
 Verkehrslage Geh-/Radweg
 Material Beton
 Innenschutz

Inspektion
 Inspektionsnummer 94192508-Pallon
 Untersuchungsänge 67,70 m
 Videoband 2025\08\H0019098-20250827-115804.ipf
 Untersucher Hadrovic

Inspektionsdatum 27.08.2025
 Untersuchungsrichtung +

Zustandsbewertung **DWA M149-3**
 ZK Dichtheit 2
 ZK Standsicherheit 1
 ZK Betriebssicherheit 3
 Beurteilungsklasse 1
 Berechnungsnummer DWA13_2025

Ingenieur
 IK Dichtheit
 IK Standsicherheit
 IK Betriebssicherheit
 Bearbeiter

Zustandsdaten

.Stationierung [m]									Befund				Video-zähler Foto
von	bis KS	R	ZK D	IK D	ZK S	IK S	ZK B	IK B	Kode	Zusatz	Status	Langtext/ Bemerkung/ Dokument	
0,0		+	5		5		5		BCDXP			Rohranfang	00:00:10
0,0		+	5		5		5		BDB			Allgemeine Anmerkung: Wasserstand zwischen 1% und 15%, trüb	00:00:20 Foto
0,0	A1	+	5		3		4		BAFCE 07-05			Oberflächenschaden Zuschlagst.sichtbar nicht eindeutig feststellbar	00:00:30 Foto
1,0		+	5		3		4		BAFBE 03-05			(An einer Verbindung) Oberflächenschaden Abplatzung nicht eindeutig feststellbar	00:00:40 Foto
1,1		+	5		3		4		BAFBE 07-09			(An einer Verbindung) Oberflächenschaden Abplatzung nicht eindeutig feststellbar	00:00:50 Foto
2,0		+	5		3		4		BAFBE 07-08			(An einer Verbindung) Oberflächenschaden Abplatzung nicht eindeutig feststellbar	00:01:00 Foto
2,0		+	2		5		3		BBAB 08-09	1 %		(An einer Verbindung) Wurzeln einzelne feine Wurzeln	00:01:10 Foto
2,7		+	5		1		4		BAFEE 03			Oberflächenschaden Zuschlagst.fehlen nicht eindeutig feststellbar	00:01:20 Foto

2,8		+	2		5		3		BBAB 04	1 %		Wurzeln einzelne feine Wurzeln	00:01:30 Foto
3,0		+	5		3		4		BAFBE 07-08			(An einer Verbindung) Oberflächenschaden Abplatzung nicht eindeutig feststellbar	00:01:40 Foto
3,0		+	2		5		3		BBAB 03-05	1 %		(An einer Verbindung) Wurzeln einzelne feine Wurzeln	00:01:50 Foto
3,1		+	2		5		3		BBAB 08-09	1 %		(An einer Verbindung) Wurzeln einzelne feine Wurzeln	00:02:00 Foto
3,8		+	2		5		3		BBAB 03-04	1 %		Wurzeln einzelne feine Wurzeln	00:02:10 Foto
4,1		+	5		3		4		BAFBE 03-05			(An einer Verbindung) Oberflächenschaden Abplatzung nicht eindeutig feststellbar	00:02:20 Foto
4,1		+	2		5		3		BBAB 04-05	1 %		(An einer Verbindung) Wurzeln einzelne feine Wurzeln	00:02:30 Foto
4,2		+	5		3		4		BAFBE 07-09			(An einer Verbindung) Oberflächenschaden Abplatzung nicht eindeutig feststellbar	00:02:40 Foto
4,2		+	2		5		3		BBAB 07-08	1 %		(An einer Verbindung) Wurzeln einzelne feine Wurzeln	00:02:50 Foto
4,2		+	5		1		4		BAFEE 07-08			Oberflächenschaden Zuschlagst.fehlen nicht eindeutig feststellbar	00:03:00 Foto
4,6		+	5		1		4		BAFEE 03-04			Oberflächenschaden Zuschlagst.fehlen nicht eindeutig feststellbar	00:03:10 Foto
4,6		+	2		5		3		BBAB 03-04	1 %		Wurzeln einzelne feine Wurzeln	00:03:20 Foto
5,0		+	5		3		4		BAFBE 06-09			(An einer Verbindung) Oberflächenschaden Abplatzung nicht eindeutig feststellbar	00:03:30 Foto
5,1		+	5		3		4		BAFBE 03-05			(An einer Verbindung) Oberflächenschaden Abplatzung nicht eindeutig feststellbar	00:03:40 Foto
5,6		+	5		1		4		BAFEE 03-05			Oberflächenschaden Zuschlagst.fehlen nicht eindeutig feststellbar	00:03:50 Foto
6,1		+	5		3		4		BAFBE 07-08			(An einer Verbindung) Oberflächenschaden Abplatzung nicht eindeutig feststellbar	00:04:00 Foto
6,1		+	2		5		3		BBAB 08	1 %		(An einer Verbindung) Wurzeln einzelne feine Wurzeln	00:04:10 Foto
7,1		+	5		3		4		BAFBE 03-04			(An einer Verbindung) Oberflächenschaden Abplatzung nicht eindeutig feststellbar	00:04:20 Foto
8,1		+	5		3		4		BAFBE 03-04			(An einer Verbindung) Oberflächenschaden Abplatzung nicht eindeutig feststellbar	00:04:30 Foto
8,1		+	3		5		4		BBBA 03-04	1 %		(An einer Verbindung) Anhaftende Stoffe Inkrustation	00:04:40 Foto
8,2		+	5		3		4		BAFBE 07-09			(An einer Verbindung) Oberflächenschaden Abplatzung nicht eindeutig feststellbar	00:04:50 Foto

9,2		+	2	5	3	BBAB 03-04	1 %		(An einer Verbindung) Wurzeln einzelne feine Wurzeln	00:05:00 Foto
9,2		+	5	3	4	BAFBE 03-04			(An einer Verbindung) Oberflächenschaden Abplatzung nicht eindeutig feststellbar	00:05:10 Foto
9,5		+	5	1	4	BAFEE 03-05			Oberflächenschaden Zuschlagst.fehlen nicht eindeutig feststellbar	00:05:20 Foto
9,7		+	5	1	4	BAFEE 07-09			Oberflächenschaden Zuschlagst.fehlen nicht eindeutig feststellbar	00:05:30 Foto
10,0		+	5	1	4	BAFEE 08-09			Oberflächenschaden Zuschlagst.fehlen nicht eindeutig feststellbar	00:05:40 Foto
10,1		+	5	3	4	BAFBE 03-05			(An einer Verbindung) Oberflächenschaden Abplatzung nicht eindeutig feststellbar	00:05:50 Foto
10,2		+	5	3	4	BAFBE 08-09			(An einer Verbindung) Oberflächenschaden Abplatzung nicht eindeutig feststellbar	00:06:00 Foto
10,2	A2	+	2	5	3	BBAB 07	1 %		Wurzeln einzelne feine Wurzeln	00:06:10 Foto
10,4		+	3	5	4	BBBA 03-04	1 %		Anhaftende Stoffe Inkrustation	00:06:20 Foto
10,6		+	5	1	4	BAFEE 02			Oberflächenschaden Zuschlagst.fehlen nicht eindeutig feststellbar	00:06:30 Foto
10,7	B2	+				BBAB 07	1 %		Wurzeln einzelne feine Wurzeln	00:06:40
11,1		+	5	3	4	BAFBE 07-09			(An einer Verbindung) Oberflächenschaden Abplatzung nicht eindeutig feststellbar	00:06:50 Foto
11,2	A3	+	2	5	3	BBAB 04-05	1 %		Wurzeln einzelne feine Wurzeln	00:07:00 Foto
11,5	B3	+				BBAB 04-05	1 %		Wurzeln einzelne feine Wurzeln	00:07:10
12,2		+	5	3	4	BAFBE 03-05			(An einer Verbindung) Oberflächenschaden Abplatzung nicht eindeutig feststellbar	00:07:20 Foto
12,2		+	2	5	3	BBAB 04-05	1 %		(An einer Verbindung) Wurzeln einzelne feine Wurzeln	00:07:30 Foto
12,3		+	5	3	4	BAFBE 07-09			(An einer Verbindung) Oberflächenschaden Abplatzung nicht eindeutig feststellbar	00:07:40 Foto
12,6		+	5	1	4	BAFEE 04			Oberflächenschaden Zuschlagst.fehlen nicht eindeutig feststellbar	00:07:50 Foto
13,2		+	5	3	4	BAFBE 07-09			(An einer Verbindung) Oberflächenschaden Abplatzung nicht eindeutig feststellbar	00:08:00 Foto
13,3		+	5	3	4	BAFBE 03-05			(An einer Verbindung) Oberflächenschaden Abplatzung nicht eindeutig feststellbar	00:08:10 Foto
13,3		+	2	5	3	BBAB 05-06	1 %		(An einer Verbindung) Wurzeln einzelne feine Wurzeln	00:08:20 Foto

13,7		+	5		1		4	BAFEE 04-05			Oberflächenschaden Zuschlagst.fehlen nicht eindeutig feststellbar	00:08:30 Foto
14,3		+	5		3		4	BAFBE 07-09			(An einer Verbindung) Oberflächenschaden Abplatzung nicht eindeutig feststellbar	00:08:40 Foto
14,3		+	2		5		3	BBAB 04-05	1 %		Wurzeln einzelne feine Wurzeln	00:08:50 Foto
14,4		+	5		3		4	BAFBE 03-05			(An einer Verbindung) Oberflächenschaden Abplatzung nicht eindeutig feststellbar	00:09:00 Foto
15,3		+	5		3		4	BAFBE 03-04			(An einer Verbindung) Oberflächenschaden Abplatzung nicht eindeutig feststellbar	00:09:10 Foto
15,4		+	5		3		4	BAFBE 07-09			(An einer Verbindung) Oberflächenschaden Abplatzung nicht eindeutig feststellbar	00:09:20 Foto
16,3		+	5		3		4	BAFBE 03-04			(An einer Verbindung) Oberflächenschaden Abplatzung nicht eindeutig feststellbar	00:09:30 Foto
16,4		+	5		3		4	BAFBE 05-06			(An einer Verbindung) Oberflächenschaden Abplatzung nicht eindeutig feststellbar	00:09:40 Foto
16,4		+	2		5		3	BBAB 05	1 %		(An einer Verbindung) Wurzeln einzelne feine Wurzeln	00:09:50 Foto
16,5		+	5		3		4	BAFBE 07-09			(An einer Verbindung) Oberflächenschaden Abplatzung nicht eindeutig feststellbar	00:10:00 Foto
16,5		+	5		1		4	BAFEE 04-05			Oberflächenschaden Zuschlagst.fehlen nicht eindeutig feststellbar	00:10:10 Foto
17,3		+	5		3		4	BAFBE 04-05			(An einer Verbindung) Oberflächenschaden Abplatzung nicht eindeutig feststellbar	00:10:20 Foto
17,4		+	2		5		3	BBAB 04	1 %		(An einer Verbindung) Wurzeln einzelne feine Wurzeln	00:10:30 Foto
18,3		+	5		3		4	BAFBE 04-05			(An einer Verbindung) Oberflächenschaden Abplatzung nicht eindeutig feststellbar	00:10:40 Foto
18,4		+	5		3		4	BAFBE 08			(An einer Verbindung) Oberflächenschaden Abplatzung nicht eindeutig feststellbar	00:10:50 Foto
19,4		+	5		3		4	BAFBE 07-09			(An einer Verbindung) Oberflächenschaden Abplatzung nicht eindeutig feststellbar	00:11:00 Foto
19,5		+	5		3		4	BAFBE 02-05			(An einer Verbindung) Oberflächenschaden Abplatzung nicht eindeutig feststellbar	00:11:10 Foto
20,4		+	5		3		4	BAFBE 07-09			(An einer Verbindung) Oberflächenschaden Abplatzung nicht eindeutig feststellbar	00:11:20 Foto
20,5		+	5		3		4	BAFBE 03-05			(An einer Verbindung) Oberflächenschaden Abplatzung nicht eindeutig feststellbar	00:11:30 Foto
20,8		+	5		1		4	BAFEE 05			Oberflächenschaden Zuschlagst.fehlen nicht eindeutig feststellbar	00:11:40 Foto

25,5		+	5		3		4		BAFBE 07-09			(An einer Verbindung) Oberflächenschaden Abplatzung nicht eindeutig feststellbar	00:14:50 Foto
25,6		+	5		3		4		BAFBE 03-05			(An einer Verbindung) Oberflächenschaden Abplatzung nicht eindeutig feststellbar	00:15:00 Foto
26,5		+	5		3		4		BAFBE 07-08			(An einer Verbindung) Oberflächenschaden Abplatzung nicht eindeutig feststellbar	00:15:10 Foto
27,5		+	5		3		4		BAFBE 03-05			(An einer Verbindung) Oberflächenschaden Abplatzung nicht eindeutig feststellbar	00:15:20 Foto
27,6		+	5		3		4		BAFBE 07-08			(An einer Verbindung) Oberflächenschaden Abplatzung nicht eindeutig feststellbar	00:15:30 Foto
27,6		+	2		5		3		BBAB 05	1 %		(An einer Verbindung) Wurzeln einzelne feine Wurzeln	00:15:40 Foto
27,9		+	5		1		4		BAFEE 07-08			Oberflächenschaden Zuschlagst.fehlen nicht eindeutig feststellbar	00:15:50 Foto
28,4		+	5		1		4		BAFEE 04			Oberflächenschaden Zuschlagst.fehlen nicht eindeutig feststellbar	00:16:00 Foto
28,6		+	5		3		4		BAFBE 02-05			(An einer Verbindung) Oberflächenschaden Abplatzung nicht eindeutig feststellbar	00:16:10 Foto
28,6		+	2		5		3		BBAB 05	1 %		(An einer Verbindung) Wurzeln einzelne feine Wurzeln	00:16:20 Foto
29,6		+	5		3		4		BAFBE 03-08			(An einer Verbindung) Oberflächenschaden Abplatzung nicht eindeutig feststellbar	00:16:30 Foto
29,9		+	5		1		4		BAFEE 07-08			Oberflächenschaden Zuschlagst.fehlen nicht eindeutig feststellbar	00:16:40 Foto
30,6		+	5		3		4		BAFBE 03-05			(An einer Verbindung) Oberflächenschaden Abplatzung nicht eindeutig feststellbar	00:16:50 Foto
30,6		+	2		5		3		BBAB 04	1 %		(An einer Verbindung) Wurzeln einzelne feine Wurzeln	00:17:00 Foto
30,7		+	5		3		4		BAFBE 07-08			(An einer Verbindung) Oberflächenschaden Abplatzung nicht eindeutig feststellbar	00:17:10 Foto
31,6		+	5		3		4		BAFBE 08-09			(An einer Verbindung) Oberflächenschaden Abplatzung nicht eindeutig feststellbar	00:17:20 Foto
31,7		+	5		3		4		BAFBE 04-05			(An einer Verbindung) Oberflächenschaden Abplatzung nicht eindeutig feststellbar	00:17:30 Foto
31,7		+	2		5		3		BBAB 05	1 %		(An einer Verbindung) Wurzeln einzelne feine Wurzeln	00:17:40 Foto
31,8		+	5		3		4		BAFBE 02-03			(An einer Verbindung) Oberflächenschaden Abplatzung nicht eindeutig feststellbar	00:17:50 Foto
33,7		+	5		3		4		BAFBE 02-09			(An einer Verbindung) Oberflächenschaden Abplatzung nicht eindeutig feststellbar	00:18:00 Foto

34,0		+	5	1	4	BAFEE 04-05			Oberflächenschaden Zuschlagst.fehlen nicht eindeutig feststellbar	00:18:10 Foto
34,7		+	5	3	4	BAFBE 08			(An einer Verbindung) Oberflächenschaden Abplatzung nicht eindeutig feststellbar	00:18:20 Foto
35,2		+	5	1	4	BAFEE 04-05			Oberflächenschaden Zuschlagst.fehlen nicht eindeutig feststellbar	00:18:30 Foto
35,6		+	5	1	4	BAFEE 04-05			Oberflächenschaden Zuschlagst.fehlen nicht eindeutig feststellbar	00:18:40 Foto
36,1	A5	+	5	5	5	BDDC	1 %		Wasserspiegel trüb Unterbogen	00:18:50 Foto
37,8	A6	+	5	4	5	BABAA 12-01			(An einer Verbindung) Rissbildung Oberflächenriß (Haarriss) in Längsrichtung	00:19:00 Foto
38,7	B6	+				BABAA 12-01			(An einer Verbindung) Rissbildung Oberflächenriß (Haarriss) in Längsrichtung	00:19:10 Foto
38,7		+	5	3	4	BAFBE 07-09			(An einer Verbindung) Oberflächenschaden Abplatzung nicht eindeutig feststellbar	00:19:20 Foto
38,8	A7	+	5	4	5	BABAA 12-01			(An einer Verbindung) Rissbildung Oberflächenriß (Haarriss) in Längsrichtung	00:19:30 Foto
39,0		+	5	1	4	BAFEE 07-08			Oberflächenschaden Zuschlagst.fehlen nicht eindeutig feststellbar	00:19:40 Foto
39,3		+	5	1	4	BAFEE 03-05			Oberflächenschaden Zuschlagst.fehlen nicht eindeutig feststellbar	00:19:50 Foto
39,3		+	2	5	3	BBAB 04-05	1 %		(An einer Verbindung) Wurzeln einzelne feine Wurzeln	00:20:00 Foto
39,6		+	5	5	5	BCAEA 09	150 mm		Anschluss einfacher Anschluss - gemeißelt (offen)	00:20:10 Foto
39,6		+	5	5	5	BAHA 09			Schadhafter Anschluss Lage um das Rohr ist falsch falsche Anschlussausrichtung	00:20:20
39,7	B7	+				BABAA 12-01			(An einer Verbindung) Rissbildung Oberflächenriß (Haarriss) in Längsrichtung	00:20:30 Foto
39,8	A8	+	5	1	4	BAFEE 08			Oberflächenschaden Zuschlagst.fehlen nicht eindeutig feststellbar	00:20:40 Foto
40,2	B8	+				BAFEE 08			Oberflächenschaden Zuschlagst.fehlen nicht eindeutig feststellbar	00:20:50
40,7		+	5	3	4	BAFBE 07-09			(An einer Verbindung) Oberflächenschaden Abplatzung nicht eindeutig feststellbar	00:21:00 Foto
40,8		+	5	3	4	BAFBE 02-04			(An einer Verbindung) Oberflächenschaden Abplatzung nicht eindeutig feststellbar	00:21:10 Foto
40,8		+	2	5	3	BBAB 04	1 %		(An einer Verbindung) Wurzeln einzelne feine Wurzeln	00:21:20 Foto

41,8		+	5		3	4	BAFBE 02-05			(An einer Verbindung) Oberflächenschaden Abplatzung nicht eindeutig feststellbar	00:21:30 Foto
41,9		+	5		3	4	BAFBE 07-10			(An einer Verbindung) Oberflächenschaden Abplatzung nicht eindeutig feststellbar	00:21:40 Foto
42,0		+	5		1	4	BAFEE 04-05			Oberflächenschaden Zuschlagst.fehlen nicht eindeutig feststellbar	00:21:50 Foto
42,0		+	2		5	3	BBAB 04-05	1 %		(An einer Verbindung) Wurzeln einzelne feine Wurzeln	00:22:00 Foto
42,5		+	5		1	4	BAFEE 04-05			Oberflächenschaden Zuschlagst.fehlen nicht eindeutig feststellbar	00:22:10 Foto
42,5		+	2		5	3	BBAB 02-03	1 %		(An einer Verbindung) Wurzeln einzelne feine Wurzeln	00:22:20 Foto
42,7		+	5		1	4	BAFEE 02-03			Oberflächenschaden Zuschlagst.fehlen nicht eindeutig feststellbar	00:22:30 Foto
42,8		+	5		3	4	BAFBE 07-10			(An einer Verbindung) Oberflächenschaden Abplatzung nicht eindeutig feststellbar	00:22:40 Foto
42,8		+	2		5	3	BBAB 08	1 %		(An einer Verbindung) Wurzeln einzelne feine Wurzeln	00:22:50 Foto
42,9		+	2		4	5	BAJC 01	3 gr		(An einer Verbindung) Verschobene Verbindung im Winkel	00:23:00 Foto
43,1		+	5		1	4	BAFEE 04-05			Oberflächenschaden Zuschlagst.fehlen nicht eindeutig feststellbar	00:23:10 Foto
43,4		+	2		5	3	BBAB 02-03	1 %		(An einer Verbindung) Wurzeln einzelne feine Wurzeln	00:23:20 Foto
43,5		+	5		1	4	BAFEE 02-03			Oberflächenschaden Zuschlagst.fehlen nicht eindeutig feststellbar	00:23:30 Foto
43,6		+	5		1	4	BAFEE 04			Oberflächenschaden Zuschlagst.fehlen nicht eindeutig feststellbar	00:23:40 Foto
43,7		+	5		1	4	BAFEE 02-03			Oberflächenschaden Zuschlagst.fehlen nicht eindeutig feststellbar	00:23:50 Foto
43,7		+	2		5	3	BBAB 02-03	1 %		(An einer Verbindung) Wurzeln einzelne feine Wurzeln	00:24:00 Foto
43,8		+	5		3	4	BAFBE 08-10			(An einer Verbindung) Oberflächenschaden Abplatzung nicht eindeutig feststellbar	00:24:10 Foto
43,9		+	5		3	4	BAFBE 02-05			(An einer Verbindung) Oberflächenschaden Abplatzung nicht eindeutig feststellbar	00:24:20 Foto
44,0		+	5		5	5	BCAEA 10	150 mm		Anschluss einfacher Anschluss - gemeißelt (offen)	00:24:30 Foto
44,0		+	5		5	5	BAHA 10			Schadhafter Anschluss Lage um das Rohr ist falsch falsche Anschlussausrichtung	00:24:40
44,0		+	2		5	5	BAHC 10			Schadhafter Anschluss (unvollständig eingebunden)	00:24:50

44,0		+	2		5	5	BAHD 10			Schadhafter Anschluss (beschädigt) fehlende Teile	00:25:00
44,0		+	2		2	5	BAHZ 10			Schadhafter Anschluss anderer Schaden: Dichtungsmaterial beschädigt	00:25:10
44,8		+	5		3	4	BAFBE 07-09			(An einer Verbindung) Oberflächenschaden Abplatzung nicht eindeutig feststellbar	00:25:20 Foto
44,9		+	5		3	4	BAFBE 02-05			(An einer Verbindung) Oberflächenschaden Abplatzung nicht eindeutig feststellbar	00:25:30 Foto
45,9		+	5		3	4	BAFBE 08-09			(An einer Verbindung) Oberflächenschaden Abplatzung nicht eindeutig feststellbar	00:25:40 Foto
46,0		+	5		3	4	BAFBE 03-05			(An einer Verbindung) Oberflächenschaden Abplatzung nicht eindeutig feststellbar	00:25:50 Foto
46,9		+	5		3	4	BAFBE 08-09			(An einer Verbindung) Oberflächenschaden Abplatzung nicht eindeutig feststellbar	00:26:00 Foto
46,9		+	2		5	3	BBAB 03-04	1 %		(An einer Verbindung) Wurzeln einzelne feine Wurzeln	00:26:10 Foto
47,0		+	5		3	4	BAFBE 02-05			(An einer Verbindung) Oberflächenschaden Abplatzung nicht eindeutig feststellbar	00:26:20 Foto
47,1		+	5		1	4	BAFEE 04-05			Oberflächenschaden Zuschlagst.fehlen nicht eindeutig feststellbar	00:26:30 Foto
47,9		+	5		3	4	BAFBE 07-09			(An einer Verbindung) Oberflächenschaden Abplatzung nicht eindeutig feststellbar	00:26:40 Foto
48,0		+	5		3	4	BAFBE 02-05			(An einer Verbindung) Oberflächenschaden Abplatzung nicht eindeutig feststellbar	00:26:50 Foto
49,1	A9	+	3		5	4	BBBA 02-04	1 %		Anhaftende Stoffe Inkrustation	00:27:00 Foto
49,3		+	5		1	4	BAFEE 03-05			Oberflächenschaden Zuschlagst.fehlen nicht eindeutig feststellbar	00:27:10 Foto
49,6		+	5		1	4	BAFEE 08-09			Oberflächenschaden Zuschlagst.fehlen nicht eindeutig feststellbar	00:27:20 Foto
49,6	B9	+					BBBA 02-04	1 %		Anhaftende Stoffe Inkrustation	00:27:30
50,5		+	5		1	4	BAFEE 04-05			Oberflächenschaden Zuschlagst.fehlen nicht eindeutig feststellbar	00:27:40 Foto
50,5	C5	+					BDDC	15 %		Wasserspiegel trüb Unterbogen	00:27:50 Foto
51,0		+	5		1	4	BAFEE 09			(An einer Verbindung) Oberflächenschaden Zuschlagst.fehlen nicht eindeutig feststellbar	00:28:00 Foto
51,0		+	3		5	4	BBBA 02-04	1 %		(An einer Verbindung) Anhaftende Stoffe Inkrustation	00:28:10 Foto

52,0		+	5		3	4	BAFBE 07-09			(An einer Verbindung) Oberflächenschaden Abplatzung nicht eindeutig feststellbar	00:28:20 Foto
52,0		+	2		5	3	BBAB 07-08	1 %		(An einer Verbindung) Wurzeln einzelne feine Wurzeln	00:28:30 Foto
52,0		+	3		5	4	BBBA 02-04	1 %		(An einer Verbindung) Anhaftende Stoffe Inkrustation	00:28:40 Foto
54,1		+	2		5	3	BBAB 04-05	1 %		(An einer Verbindung) Wurzeln einzelne feine Wurzeln	00:28:50 Foto
56,7		+	5		1	4	BAFEE 04-05			Oberflächenschaden Zuschlagst.fehlen nicht eindeutig feststellbar	00:29:00 Foto
57,1		+	3		5	4	BBBA 07-09	1 %		(An einer Verbindung) Anhaftende Stoffe Inkrustation	00:29:10 Foto
57,2		+	2		5	3	BBAB 04-05	1 %		(An einer Verbindung) Wurzeln einzelne feine Wurzeln	00:29:20 Foto
57,8		+	3		5	4	BBBA 03-04	1 %		Anhaftende Stoffe Inkrustation	00:29:30 Foto
58,1	B5	+					BDDC	1 %		Wasserspiegel trüb Unterbogen	00:29:40 Foto
58,2		+	3		5	4	BBBA 02-05	1 %		(An einer Verbindung) Anhaftende Stoffe Inkrustation	00:29:50 Foto
59,2		+	5		1	4	BAFEE 05			Oberflächenschaden Zuschlagst.fehlen nicht eindeutig feststellbar	00:30:00 Foto
59,2		+	3		5	4	BBBA 02-05	1 %		(An einer Verbindung) Anhaftende Stoffe Inkrustation	00:30:10 Foto
59,4		+	3		5	4	BBBA 03-04	1 %		Anhaftende Stoffe Inkrustation	00:30:20 Foto
59,6		+	5		1	4	BAFEE 04-05			Oberflächenschaden Zuschlagst.fehlen nicht eindeutig feststellbar	00:30:30 Foto
60,2		+	5		3	4	BAFBE 08-09			(An einer Verbindung) Oberflächenschaden Abplatzung nicht eindeutig feststellbar	00:30:40 Foto
60,2		+	3		5	4	BBBA 02-05	1 %		(An einer Verbindung) Anhaftende Stoffe Inkrustation	00:30:50 Foto
60,4		+	5		1	4	BAFEE 04-05			Oberflächenschaden Zuschlagst.fehlen nicht eindeutig feststellbar	00:31:00 Foto
60,4		+	3		5	4	BBBA 03-05	1 %		Anhaftende Stoffe Inkrustation	00:31:10 Foto
61,2		+	5		3	4	BAFBE 06-09			(An einer Verbindung) Oberflächenschaden Abplatzung nicht eindeutig feststellbar	00:31:20 Foto
61,5		+	3		5	4	BBBA 03-05	1 %		Anhaftende Stoffe Inkrustation	00:31:30 Foto
62,2		+	3		5	4	BBBA 02-05	1 %		(An einer Verbindung) Anhaftende Stoffe Inkrustation	00:31:40 Foto
66,4	B1	+					BAFCE 07-05			Oberflächenschaden Zuschlagst.sichtbar nicht eindeutig feststellbar	00:31:50 Foto
66,4		+	5		5	5	BCEXP			Rohrende	00:32:00 Foto

Stat.	VZ	BN KS KZ	Langtext/Bemerkungen
54950025 DH 32.75 SH 29.62			
0,00	00:00:10	BCDXP	Rohranfang
0,00	00:00:20	Foto BDB	Allgemeine Anmerkung: Wasserstand zwischen 1% und 15%, trüb
0,00	00:00:30	Foto A1 BAFCE 7,5	Oberflächenschaden Zuschlagst.sichtbar nicht eindeutig feststellbar
1,00	00:00:40	Foto BAFBE 3,5	Oberflächenschaden Abplatzung nicht eindeutig feststellbar
1,10	00:00:50	Foto BAFBE 7,9	Oberflächenschaden Abplatzung nicht eindeutig feststellbar
2,00	00:01:00	Foto BAFBE 7,8	Oberflächenschaden Abplatzung nicht eindeutig feststellbar
2,00	00:01:10	Foto BBAB 8,9	1.00 % Wurzeln einzelne feine Wurzeln
2,70	00:01:20	Foto BAFEE 3	Oberflächenschaden Zuschlagst.fehlen nicht eindeutig feststellbar
2,80	00:01:30	Foto BBAB 4	1.00 % Wurzeln einzelne feine Wurzeln
3,00	00:01:40	Foto BAFBE 7,8	Oberflächenschaden Abplatzung nicht eindeutig feststellbar
3,00	00:01:50	Foto BBAB 3,5	1.00 % Wurzeln einzelne feine Wurzeln
3,10	00:02:00	Foto BBAB 8,9	1.00 % Wurzeln einzelne feine Wurzeln
3,80	00:02:10	Foto BBAB 3,4	1.00 % Wurzeln einzelne feine Wurzeln
4,10	00:02:20	Foto BAFBE 3,5	Oberflächenschaden Abplatzung nicht eindeutig feststellbar
4,10	00:02:30	Foto BBAB 4,5	1.00 % Wurzeln einzelne feine Wurzeln
4,20	00:02:40	Foto BAFBE 7,9	Oberflächenschaden Abplatzung nicht eindeutig feststellbar
4,20	00:02:50	Foto BBAB 7,8	1.00 % Wurzeln einzelne feine Wurzeln
4,20	00:03:00	Foto BAFEE 7,8	Oberflächenschaden Zuschlagst.fehlen nicht eindeutig feststellbar
4,60	00:03:10	Foto BAFEE 3,4	Oberflächenschaden Zuschlagst.fehlen nicht eindeutig feststellbar
4,60	00:03:20	Foto BBAB 3,4	1.00 % Wurzeln einzelne feine Wurzeln
5,00	00:03:30	Foto BAFBE 6,9	Oberflächenschaden Abplatzung nicht eindeutig feststellbar
5,10	00:03:40	Foto BAFBE 3,5	Oberflächenschaden Abplatzung nicht eindeutig feststellbar
5,60	00:03:50	Foto BAFEE 3,5	Oberflächenschaden Zuschlagst.fehlen nicht eindeutig feststellbar
6,10	00:04:00	Foto BAFBE 7,8	Oberflächenschaden Abplatzung nicht eindeutig feststellbar
6,10	00:04:10	Foto BBAB 8	1.00 % Wurzeln einzelne feine Wurzeln

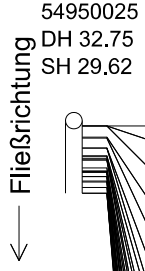

Fließrichtung
↓

Stat.	VZ	BN	KS	KZ	Langtext/Bemerkungen	
7.10	00:04:20	Foto	BAFBE	3,4	Oberflächenschaden Abplatzung nicht eindeutig feststellbar	
8.10	00:04:30	Foto	BAFBE	3,4	Oberflächenschaden Abplatzung nicht eindeutig feststellbar	
8.10	00:04:40	Foto	BBBA	3,4	1.00 % Anhaftende Stoffe Inkrustation	
8.20	00:04:50	Foto	BAFBE	7,9	Oberflächenschaden Abplatzung nicht eindeutig feststellbar	
9.20	00:05:00	Foto	BBAB	3,4	1.00 % Wurzeln einzelne feine Wurzeln	
9.20	00:05:10	Foto	BAFBE	3,4	Oberflächenschaden Abplatzung nicht eindeutig feststellbar	
9.50	00:05:20	Foto	BAFEE	3,5	Oberflächenschaden Zuschlagst.fehlen nicht eindeutig feststellbar	
9.70	00:05:30	Foto	BAFEE	7,9	Oberflächenschaden Zuschlagst.fehlen nicht eindeutig feststellbar	
10.00	00:05:40	Foto	BAFEE	8,9	Oberflächenschaden Zuschlagst.fehlen nicht eindeutig feststellbar	
10.10	00:05:50	Foto	BAFBE	3,5	Oberflächenschaden Abplatzung nicht eindeutig feststellbar	
10.20	00:06:00	Foto	BAFBE	8,9	Oberflächenschaden Abplatzung nicht eindeutig feststellbar	
10.20	00:06:10	Foto	A2	BBAB	7	1.00 % Wurzeln einzelne feine Wurzeln
10.40	00:06:20	Foto	BBBA	3,4	1.00 % Anhaftende Stoffe Inkrustation	
10.60	00:06:30	Foto	BAFEE	2	Oberflächenschaden Zuschlagst.fehlen nicht eindeutig feststellbar	
10.70	00:06:40		B2	BBAB	7	1.00 % Wurzeln einzelne feine Wurzeln
11.10	00:06:50	Foto	BAFBE	7,9	Oberflächenschaden Abplatzung nicht eindeutig feststellbar	
11.20	00:07:00	Foto	A3	BBAB	4,5	1.00 % Wurzeln einzelne feine Wurzeln
11.50	00:07:10		B3	BBAB	4,5	1.00 % Wurzeln einzelne feine Wurzeln
12.20	00:07:20	Foto	BAFBE	3,5	Oberflächenschaden Abplatzung nicht eindeutig feststellbar	
12.20	00:07:30	Foto	BBAB	4,5	1.00 % Wurzeln einzelne feine Wurzeln	
12.30	00:07:40	Foto	BAFBE	7,9	Oberflächenschaden Abplatzung nicht eindeutig feststellbar	
12.60	00:07:50	Foto	BAFEE	4	Oberflächenschaden Zuschlagst.fehlen nicht eindeutig feststellbar	
13.20	00:08:00	Foto	BAFBE	7,9	Oberflächenschaden Abplatzung nicht eindeutig feststellbar	

Fließrichtung
↓

Stat.	VZ	BN	KS	KZ	Langtext/Bemerkungen
13.30	00:08:10	Foto	BAFBE	3,5	Oberflächenschaden Abplatzung nicht eindeutig feststellbar
13.30	00:08:20	Foto	BBAB	5,6	1.00 % Wurzeln einzelne feine Wurzeln
13.70	00:08:30	Foto	BAFEE	4,5	Oberflächenschaden Zuschlagst.fehlen nicht eindeutig feststellbar
14.30	00:08:40	Foto	BAFBE	7,9	Oberflächenschaden Abplatzung nicht eindeutig feststellbar
14.30	00:08:50	Foto	BBAB	4,5	1.00 % Wurzeln einzelne feine Wurzeln
14.40	00:09:00	Foto	BAFBE	3,5	Oberflächenschaden Abplatzung nicht eindeutig feststellbar
15.30	00:09:10	Foto	BAFBE	3,4	Oberflächenschaden Abplatzung nicht eindeutig feststellbar
15.40	00:09:20	Foto	BAFBE	7,9	Oberflächenschaden Abplatzung nicht eindeutig feststellbar
16.30	00:09:30	Foto	BAFBE	3,4	Oberflächenschaden Abplatzung nicht eindeutig feststellbar
16.40	00:09:40	Foto	BAFBE	5,6	Oberflächenschaden Abplatzung nicht eindeutig feststellbar
16.40	00:09:50	Foto	BBAB	5	1.00 % Wurzeln einzelne feine Wurzeln
16.50	00:10:00	Foto	BAFBE	7,9	Oberflächenschaden Abplatzung nicht eindeutig feststellbar
16.50	00:10:10	Foto	BAFEE	4,5	Oberflächenschaden Zuschlagst.fehlen nicht eindeutig feststellbar
17.30	00:10:20	Foto	BAFBE	4,5	Oberflächenschaden Abplatzung nicht eindeutig feststellbar
17.40	00:10:30	Foto	BBAB	4	1.00 % Wurzeln einzelne feine Wurzeln
18.30	00:10:40	Foto	BAFBE	4,5	Oberflächenschaden Abplatzung nicht eindeutig feststellbar
18.40	00:10:50	Foto	BAFBE	8	Oberflächenschaden Abplatzung nicht eindeutig feststellbar
19.40	00:11:00	Foto	BAFBE	7,9	Oberflächenschaden Abplatzung nicht eindeutig feststellbar
19.50	00:11:10	Foto	BAFBE	2,5	Oberflächenschaden Abplatzung nicht eindeutig feststellbar
20.40	00:11:20	Foto	BAFBE	7,9	Oberflächenschaden Abplatzung nicht eindeutig feststellbar
20.50	00:11:30	Foto	BAFBE	3,5	Oberflächenschaden Abplatzung nicht eindeutig feststellbar
20.80	00:11:40	Foto	BAFEE	5	Oberflächenschaden Zuschlagst.fehlen nicht eindeutig feststellbar

	Stat.	VZ	BN KS KZ	Langtext/Bemerkungen
	20.90	00:11:50	Foto BAFEE 7	Oberflächenschaden Zuschlagst.fehlen nicht eindeutig feststellbar
	21.40	00:12:00	Foto BAFBE 2,4	Oberflächenschaden Abplatzung nicht eindeutig feststellbar
	21.50	00:12:10	Foto BAFBE 7,9	Oberflächenschaden Abplatzung nicht eindeutig feststellbar
	21.80	00:12:20	Foto BAFEE 8,9	Oberflächenschaden Zuschlagst.fehlen nicht eindeutig feststellbar
	21.90	00:12:30	Foto BAFEE 5	Oberflächenschaden Zuschlagst.fehlen nicht eindeutig feststellbar
	22.00	00:12:40	Foto A4 BAFEE 3,4	Oberflächenschaden Zuschlagst.fehlen nicht eindeutig feststellbar
	22.30	00:12:50	B4 BAFEE 3,4	Oberflächenschaden Zuschlagst.fehlen nicht eindeutig feststellbar
	22.40	00:13:00	Foto BAFEE 4,5	Oberflächenschaden Zuschlagst.fehlen nicht eindeutig feststellbar
	22.40	00:13:10	Foto BAFBE 3,5	Oberflächenschaden Abplatzung nicht eindeutig feststellbar
	22.50	00:13:20	Foto BAFBE 7,9	Oberflächenschaden Abplatzung nicht eindeutig feststellbar
	23.30	00:13:30	Foto BAFEE 2,3	Oberflächenschaden Zuschlagst.fehlen nicht eindeutig feststellbar
	23.40	00:13:40	Foto BAFEE 4,5	Oberflächenschaden Zuschlagst.fehlen nicht eindeutig feststellbar
	23.50	00:13:50	Foto BBAB 5	1.00 % Wurzeln einzelne feine Wurzeln
	23.50	00:14:00	Foto BAFBE 3,5	Oberflächenschaden Abplatzung nicht eindeutig feststellbar
	23.60	00:14:10	Foto BAFBE 7,9	Oberflächenschaden Abplatzung nicht eindeutig feststellbar
	24.50	00:14:20	Foto BAFBE 7,8	Oberflächenschaden Abplatzung nicht eindeutig feststellbar
	24.60	00:14:30	Foto BAFBE 3,4	Oberflächenschaden Abplatzung nicht eindeutig feststellbar
	24.70	00:14:40	Foto BAFEE 3	Oberflächenschaden Zuschlagst.fehlen nicht eindeutig feststellbar
25.50	00:14:50	Foto BAFBE 7,9	Oberflächenschaden Abplatzung nicht eindeutig feststellbar	
25.60	00:15:00	Foto BAFBE 3,5	Oberflächenschaden Abplatzung nicht eindeutig feststellbar	

	Stat.	VZ	BN	KS	KZ	Langtext/Bemerkungen
	26.50	00:15:10	Foto	BAFBE	7,8	Oberflächenschaden Abplatzung nicht eindeutig feststellbar
	27.50	00:15:20	Foto	BAFBE	3,5	Oberflächenschaden Abplatzung nicht eindeutig feststellbar
	27.60	00:15:30	Foto	BAFBE	7,8	Oberflächenschaden Abplatzung nicht eindeutig feststellbar
	27.60	00:15:40	Foto	BBAB	5	1.00 % Wurzeln einzelne feine Wurzeln
	27.90	00:15:50	Foto	BAFEE	7,8	Oberflächenschaden Zuschlagst.fehlen nicht eindeutig feststellbar
	28.40	00:16:00	Foto	BAFEE	4	Oberflächenschaden Zuschlagst.fehlen nicht eindeutig feststellbar
	28.60	00:16:10	Foto	BAFBE	2,5	Oberflächenschaden Abplatzung nicht eindeutig feststellbar
	28.60	00:16:20	Foto	BBAB	5	1.00 % Wurzeln einzelne feine Wurzeln
	29.60	00:16:30	Foto	BAFBE	3,8	Oberflächenschaden Abplatzung nicht eindeutig feststellbar
	29.90	00:16:40	Foto	BAFEE	7,8	Oberflächenschaden Zuschlagst.fehlen nicht eindeutig feststellbar
	30.60	00:16:50	Foto	BAFBE	3,5	Oberflächenschaden Abplatzung nicht eindeutig feststellbar
	30.60	00:17:00	Foto	BBAB	4	1.00 % Wurzeln einzelne feine Wurzeln
	30.70	00:17:10	Foto	BAFBE	7,8	Oberflächenschaden Abplatzung nicht eindeutig feststellbar
	31.60	00:17:20	Foto	BAFBE	8,9	Oberflächenschaden Abplatzung nicht eindeutig feststellbar
	31.70	00:17:30	Foto	BAFBE	4,5	Oberflächenschaden Abplatzung nicht eindeutig feststellbar
	31.70	00:17:40	Foto	BBAB	5	1.00 % Wurzeln einzelne feine Wurzeln
	31.80	00:17:50	Foto	BAFBE	2,3	Oberflächenschaden Abplatzung nicht eindeutig feststellbar
	33.70	00:18:00	Foto	BAFBE	2,9	Oberflächenschaden Abplatzung nicht eindeutig feststellbar
	34.00	00:18:10	Foto	BAFEE	4,5	Oberflächenschaden Zuschlagst.fehlen nicht eindeutig feststellbar
	34.70	00:18:20	Foto	BAFBE	8	Oberflächenschaden Abplatzung nicht eindeutig feststellbar
35.20	00:18:30	Foto	BAFEE	4,5	Oberflächenschaden Zuschlagst.fehlen nicht eindeutig feststellbar	

Stat.	VZ	BN	KS	KZ	Langtext/Bemerkungen	
35.60	00:18:40	Foto	BAFEE	4,5	Oberflächenschaden Zuschlagst.fehlen nicht eindeutig feststellbar	
36.10	00:18:50	Foto	A5	BDDC	1.00 % Wasserspiegel trüb Unterbogen	
37.80	00:19:00	Foto	A6	BABAA 12,1	Rissbildung Oberflächenriß (Haarriss) in Längsrichtung	
38.70	00:19:10	Foto	B6	BABAA 12,1	Rissbildung Oberflächenriß (Haarriss) in Längsrichtung	
38.70	00:19:20	Foto	BAFBE	7,9	Oberflächenschaden Abplatzung nicht eindeutig feststellbar	
38.80	00:19:30	Foto	A7	BABAA 12,1	Rissbildung Oberflächenriß (Haarriss) in Längsrichtung	
39.00	00:19:40	Foto	BAFEE	7,8	Oberflächenschaden Zuschlagst.fehlen nicht eindeutig feststellbar	
39.30	00:19:50	Foto	BAFEE	3,5	Oberflächenschaden Zuschlagst.fehlen nicht eindeutig feststellbar	
39.30	00:20:00	Foto	BBAB	4,5	1.00 % Wurzeln einzelne feine Wurzeln	
39.60	00:20:10	Foto	BCAEA	9	150.00 mm 150.00 mm Anschluss einfacher Anschluss -gemeißelt (offen)	
39.60	00:20:20		BAHA	9	Schadhafter Anschluss Lage um das Rohr ist falsch	
39.70	00:20:30	Foto	B7	BABAA 12,1	falsche Anschlussausrichtung Rissbildung Oberflächenriß (Haarriss) in Längsrichtung	
39.80	00:20:40	Foto	A8	BAFEE	8	Oberflächenschaden Zuschlagst.fehlen nicht eindeutig feststellbar
40.20	00:20:50		B8	BAFEE	8	Oberflächenschaden Zuschlagst.fehlen nicht eindeutig feststellbar
40.70	00:21:00	Foto	BAFBE	7,9	Oberflächenschaden Abplatzung nicht eindeutig feststellbar	
40.80	00:21:10	Foto	BAFBE	2,4	Oberflächenschaden Abplatzung nicht eindeutig feststellbar	
40.80	00:21:20	Foto	BBAB	4	1.00 % Wurzeln einzelne feine Wurzeln	
41.80	00:21:30	Foto	BAFBE	2,5	Oberflächenschaden Abplatzung nicht eindeutig feststellbar	
41.90	00:21:40	Foto	BAFBE	7,10	Oberflächenschaden Abplatzung nicht eindeutig feststellbar	
42.00	00:21:50	Foto	BAFEE	4,5	Oberflächenschaden Zuschlagst.fehlen nicht eindeutig feststellbar	
42.00	00:22:00	Foto	BBAB	4,5	1.00 % Wurzeln einzelne feine Wurzeln	

Fließrichtung
↓

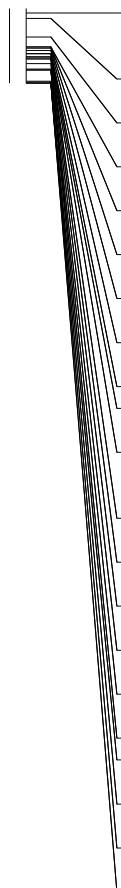

Fließrichtung
↓

Stat.	VZ	BN	KS	KZ	Langtext/Bemerkungen
42.50	00:22:10	Foto		BAFEE 4,5	Oberflächenschaden Zuschlagst.fehlen nicht eindeutig feststellbar
42.50	00:22:20	Foto		BBAB 2,3	1.00 % Wurzeln einzelne feine Wurzeln
42.70	00:22:30	Foto		BAFEE 2,3	Oberflächenschaden Zuschlagst.fehlen nicht eindeutig feststellbar
42.80	00:22:40	Foto		BAFBE 7,10	Oberflächenschaden Abplatzung nicht eindeutig feststellbar
42.80	00:22:50	Foto		BBAB 8	1.00 % Wurzeln einzelne feine Wurzeln
42.90	00:23:00	Foto		BAJC 1	3.00 gr Verschobene Verbindung im Winkel
43.10	00:23:10	Foto		BAFEE 4,5	Oberflächenschaden Zuschlagst.fehlen nicht eindeutig feststellbar
43.40	00:23:20	Foto		BBAB 2,3	1.00 % Wurzeln einzelne feine Wurzeln
43.50	00:23:30	Foto		BAFEE 2,3	Oberflächenschaden Zuschlagst.fehlen nicht eindeutig feststellbar
43.60	00:23:40	Foto		BAFEE 4	Oberflächenschaden Zuschlagst.fehlen nicht eindeutig feststellbar
43.70	00:23:50	Foto		BAFEE 2,3	Oberflächenschaden Zuschlagst.fehlen nicht eindeutig feststellbar
43.70	00:24:00	Foto		BBAB 2,3	1.00 % Wurzeln einzelne feine Wurzeln
43.80	00:24:10	Foto		BAFBE 8,10	Oberflächenschaden Abplatzung nicht eindeutig feststellbar
43.90	00:24:20	Foto		BAFBE 2,5	Oberflächenschaden Abplatzung nicht eindeutig feststellbar
44.00	00:24:30	Foto		BCAEA 10	150.00 mm 150.00 mm Anschluss einfacher Anschluss -gemeißelt (offen)
44.00	00:24:40			BAHA 10	Schadhafter Anschluss Lage um das Rohr ist falsch
44.00	00:24:50			BAHC 10	falsche Anschlusausrichtung
44.00	00:25:00			BAHD 10	Schadhafter Anschluss (unvollständig eingebunden)
44.00	00:25:10			BAHZ 10	Schadhafter Anschluss (beschädigt) fehlende Teile
44.80	00:25:20	Foto		BAFBE 7,9	Schadhafter Anschluss anderer Schaden: Dichtungsmaterial beschädigt
44.90	00:25:30	Foto		BAFBE 2,5	Oberflächenschaden Abplatzung nicht eindeutig feststellbar
45.90	00:25:40	Foto		BAFBE 8,9	Oberflächenschaden Abplatzung nicht eindeutig feststellbar

	Stat.	VZ	BN	KS	KZ	Langtext/Bemerkungen	
	46.00	00:25:50	Foto	BAFBE	3,5	Oberflächenschaden Abplatzung nicht eindeutig feststellbar	
	46.90	00:26:00	Foto	BAFBE	8,9	Oberflächenschaden Abplatzung nicht eindeutig feststellbar	
	46.90	00:26:10	Foto	BBAB	3,4	1.00 % Wurzeln einzelne feine Wurzeln	
	47.00	00:26:20	Foto	BAFBE	2,5	Oberflächenschaden Abplatzung nicht eindeutig feststellbar	
	47.10	00:26:30	Foto	BAFEE	4,5	Oberflächenschaden Zuschlagst.fehlen nicht eindeutig feststellbar	
	47.90	00:26:40	Foto	BAFBE	7,9	Oberflächenschaden Abplatzung nicht eindeutig feststellbar	
	48.00	00:26:50	Foto	BAFBE	2,5	Oberflächenschaden Abplatzung nicht eindeutig feststellbar	
	49.10	00:27:00	Foto A9	BBBA	2,4	1.00 % Anhaftende Stoffe Inkrustation	
	49.30	00:27:10	Foto	BAFEE	3,5	Oberflächenschaden Zuschlagst.fehlen nicht eindeutig feststellbar	
	49.60	00:27:20	Foto	BAFEE	8,9	Oberflächenschaden Zuschlagst.fehlen nicht eindeutig feststellbar	
	49.60	00:27:30		B9	BBBA	2,4	1.00 % Anhaftende Stoffe Inkrustation
	50.50	00:27:40	Foto	BAFEE	4,5	Oberflächenschaden Zuschlagst.fehlen nicht eindeutig feststellbar	
	50.50	00:27:50	Foto C5	BDDC		15.00 % Wasserspiegel trüb Unterbogen	
	51.00	00:28:00	Foto	BAFEE	9	Oberflächenschaden Zuschlagst.fehlen nicht eindeutig feststellbar	
	51.00	00:28:10	Foto	BBBA	2,4	1.00 % Anhaftende Stoffe Inkrustation	
	52.00	00:28:20	Foto	BAFBE	7,9	Oberflächenschaden Abplatzung nicht eindeutig feststellbar	
	52.00	00:28:30	Foto	BBAB	7,8	1.00 % Wurzeln einzelne feine Wurzeln	
	52.00	00:28:40	Foto	BBBA	2,4	1.00 % Anhaftende Stoffe Inkrustation	
	54.10	00:28:50	Foto	BBAB	4,5	1.00 % Wurzeln einzelne feine Wurzeln	
	56.70	00:29:00	Foto	BAFEE	4,5	Oberflächenschaden Zuschlagst.fehlen nicht eindeutig feststellbar	
57.10	00:29:10	Foto	BBBA	7,9	1.00 % Anhaftende Stoffe Inkrustation		
57.20	00:29:20	Foto	BBAB	4,5	1.00 % Wurzeln einzelne feine Wurzeln		
57.80	00:29:30	Foto	BBBA	3,4	1.00 % Anhaftende Stoffe Inkrustation		
58.10	00:29:40	Foto B5	BDDC		1.00 % Wasserspiegel trüb Unterbogen		
58.20	00:29:50	Foto	BBBA	2,5	1.00 % Anhaftende Stoffe Inkrustation		

	Stat.	VZ	BN	KS	KZ	Langtext/Bemerkungen
<p>Fließrichtung ↓ 54950024 DH 32.38 SH 29.60</p>	59.20	00:30:00	Foto	BAFEE	5	Oberflächenschaden Zuschlagst.fehlen nicht eindeutig feststellbar
	59.20	00:30:10	Foto	BBBA	2,5	1.00 % Anhaftende Stoffe Inkrustation
	59.40	00:30:20	Foto	BBBA	3,4	1.00 % Anhaftende Stoffe Inkrustation
	59.60	00:30:30	Foto	BAFEE	4,5	Oberflächenschaden Zuschlagst.fehlen nicht eindeutig feststellbar
	60.20	00:30:40	Foto	BAFBE	8,9	Oberflächenschaden Abplatzung nicht eindeutig feststellbar
	60.20	00:30:50	Foto	BBBA	2,5	1.00 % Anhaftende Stoffe Inkrustation
	60.40	00:31:00	Foto	BAFEE	4,5	Oberflächenschaden Zuschlagst.fehlen nicht eindeutig feststellbar
	60.40	00:31:10	Foto	BBBA	3,5	1.00 % Anhaftende Stoffe Inkrustation
	61.20	00:31:20	Foto	BAFBE	6,9	Oberflächenschaden Abplatzung nicht eindeutig feststellbar
	61.50	00:31:30	Foto	BBBA	3,5	1.00 % Anhaftende Stoffe Inkrustation
	62.20	00:31:40	Foto	BBBA	2,5	1.00 % Anhaftende Stoffe Inkrustation
	66.40	00:31:50	Foto B1	BAFCE	7,5	Oberflächenschaden Zuschlagst.sichtbar nicht eindeutig feststellbar
	66.40	00:32:00	Foto	BCEXP		Rohrende

Allgemeine Anmerkung:**Wasserstand zwischen 1% und 15%, trüb**

Kürzel BDB
 Station 0.00 m

Foto H0019098-20250827-115824
 Videoband 2025\08\H0019098-
 20250827-115804.ipf
 Videozähler 00:00:20

Beurteilung	DWA	IK
Dichtheit	5	
Standsicherheit	5	
Betriebssicherheit	5	

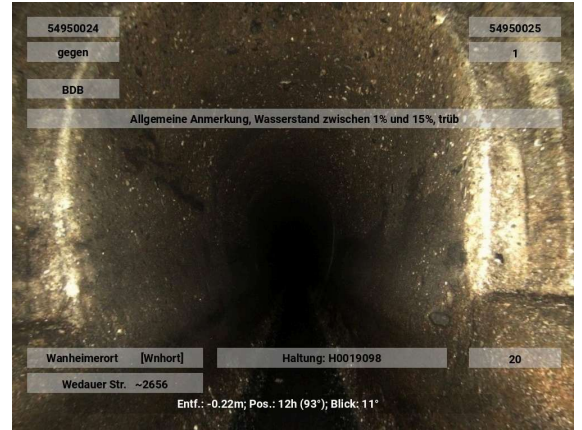
**Oberflächenschaden Zuschlagst.sichtbar nicht eindeutig feststellbar**

Kürzel BAFCE 07-05
 Station 0.00 m A1

Foto H0019098-20250827-115834
 Videoband 2025\08\H0019098-
 20250827-115804.ipf
 Videozähler 00:00:30

Beurteilung	DWA	IK
Dichtheit	5	
Standsicherheit	3	
Betriebssicherheit	4	

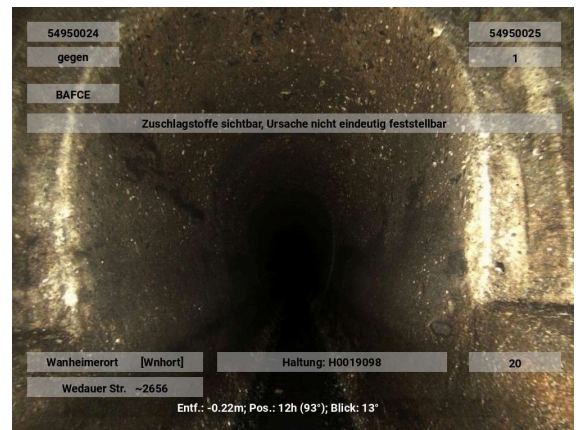
**Oberflächenschaden Abplatzung nicht eindeutig feststellbar****(An einer Verbindung)**

Kürzel BAFBE 03-05
 Station 1.00 m

Foto H0019098-20250827-115844
 Videoband 2025\08\H0019098-
 20250827-115804.ipf
 Videozähler 00:00:40

Beurteilung	DWA	IK
Dichtheit	5	
Standsicherheit	3	
Betriebssicherheit	4	

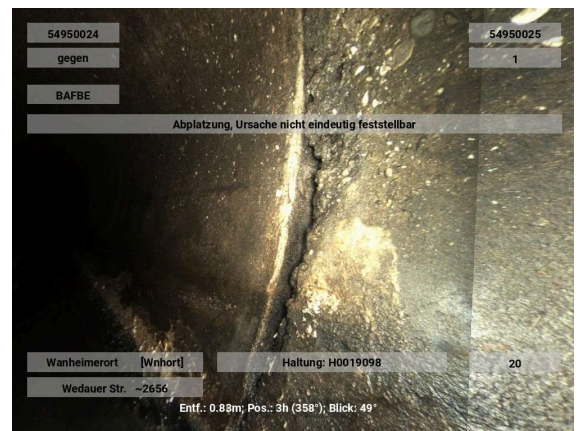

**Oberflächenschaden Abplatzung nicht eindeutig feststellbar
(An einer Verbindung)**

Kürzel BAFBE 07-09
Station 1.10 m

Foto H0019098-20250827-115854
Videoband 2025\08\H0019098-
20250827-115804.ipf
Videozähler 00:00:50

Beurteilung	DWA	IK
Dichtheit	5	
Standsicherheit	3	
Betriebssicherheit	4	



**Oberflächenschaden Abplatzung nicht eindeutig feststellbar
(An einer Verbindung)**

Kürzel BAFBE 07-08
Station 2.00 m

Foto H0019098-20250827-115904
Videoband 2025\08\H0019098-
20250827-115804.ipf
Videozähler 00:01:00

Beurteilung	DWA	IK
Dichtheit	5	
Standsicherheit	3	
Betriebssicherheit	4	

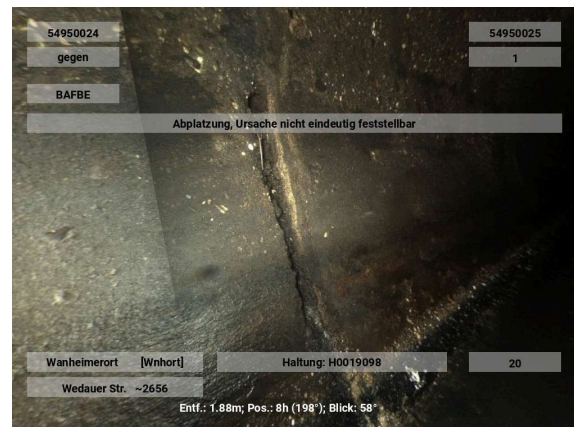

**Wurzeln einzelne feine Wurzeln
(An einer Verbindung)**

Kürzel BBAB 08-09 1 %
Station 2.00 m

Foto H0019098-20250827-115914
Videoband 2025\08\H0019098-
20250827-115804.ipf
Videozähler 00:01:10

Beurteilung	DWA	IK
Dichtheit	2	
Standsicherheit	5	
Betriebssicherheit	3	

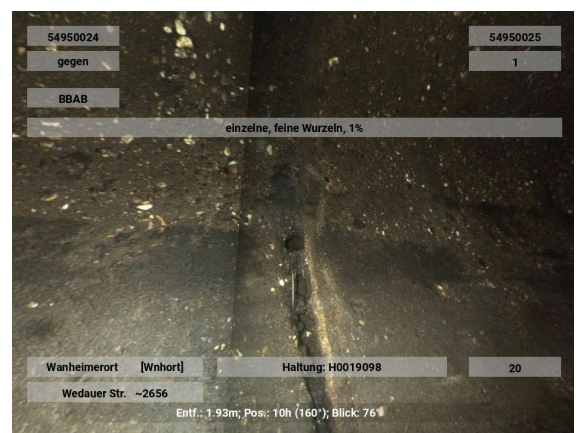

Oberflächenschaden Zuschlagst.fehlen nicht eindeutig feststellbar

Kürzel BAFEE 03
Station 2.70 m

Foto H0019098-20250827-115924
Videoband 2025\08\H0019098-
20250827-115804.ipf
Videozähler 00:01:20

Beurteilung DWA IK

Dichtheit	5
Standssicherheit	1
Betriebssicherheit	4

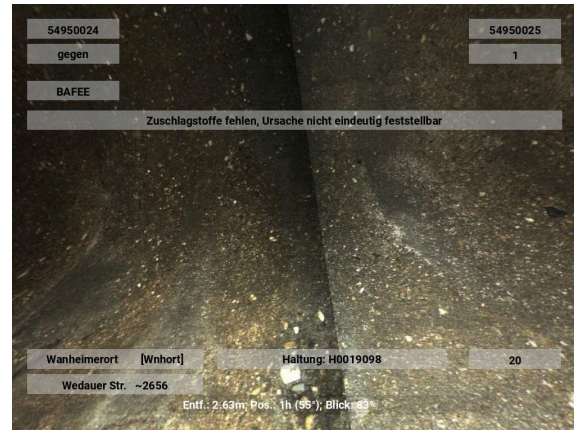

Wurzeln einzelne feine Wurzeln

Kürzel BBAB 04 1 %
Station 2.80 m

Foto H0019098-20250827-115934
Videoband 2025\08\H0019098-
20250827-115804.ipf
Videozähler 00:01:30

Beurteilung DWA IK

Dichtheit	2
Standssicherheit	5
Betriebssicherheit	3



Oberflächenschaden Abplatzung nicht eindeutig feststellbar (An einer Verbindung)

Kürzel BAFBE 07-08
Station 3.00 m

Foto H0019098-20250827-115944
Videoband 2025\08\H0019098-
20250827-115804.ipf
Videozähler 00:01:40

Beurteilung DWA IK

Dichtheit	5
Standssicherheit	3
Betriebssicherheit	4

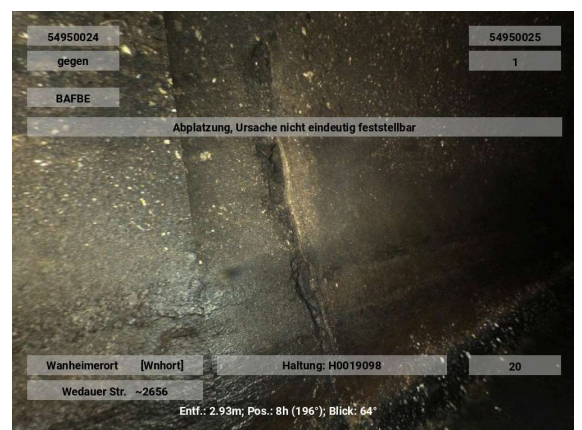

**Wurzeln einzelne feine Wurzeln
(An einer Verbindung)**

Kürzel BBAB 03-05 1 %
Station 3.00 m

Foto H0019098-20250827-115954
Videoband 2025\08\H0019098-
20250827-115804.ipf
Videozähler 00:01:50

Beurteilung DWA IK

Dichtheit 2
Standssicherheit 5
Betriebssicherheit 3

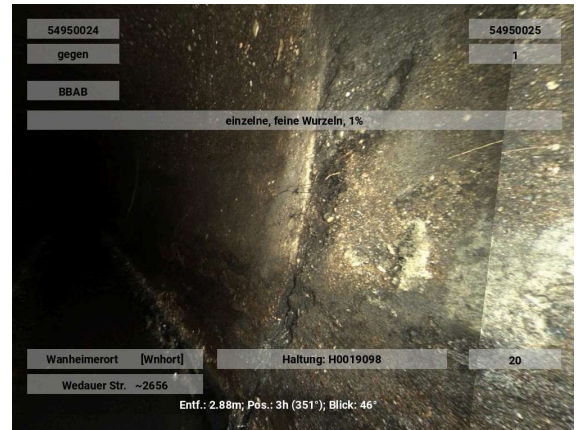
**Wurzeln einzelne feine Wurzeln
(An einer Verbindung)**

Kürzel BBAB 08-09 1 %
Station 3.10 m

Foto H0019098-20250827-120004
Videoband 2025\08\H0019098-
20250827-115804.ipf
Videozähler 00:02:00

Beurteilung DWA IK

Dichtheit 2
Standssicherheit 5
Betriebssicherheit 3



Wurzeln einzelne feine Wurzeln

Kürzel BBAB 03-04 1 %
Station 3.80 m

Foto H0019098-20250827-120014
Videoband 2025\08\H0019098-
20250827-115804.ipf
Videozähler 00:02:10

Beurteilung DWA IK

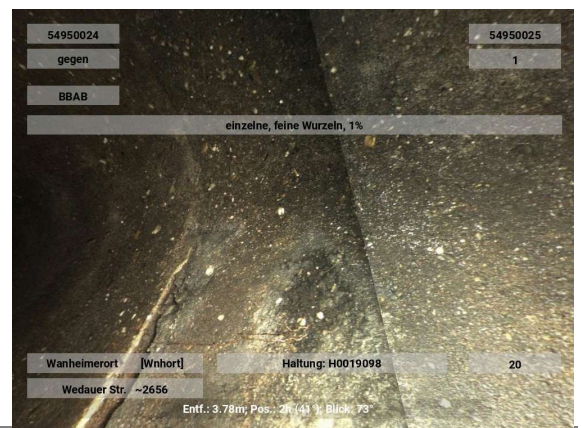
Dichtheit 2
Standssicherheit 5
Betriebssicherheit 3



**Oberflächenschaden Abplatzung nicht eindeutig feststellbar
(An einer Verbindung)**

Kürzel BAFBE 03-05
Station 4.10 m

Foto H0019098-20250827-120024
Videoband 2025\08\H0019098-
20250827-115804.ipf
Videozähler 00:02:20

Beurteilung	DWA	IK
Dichtheit	5	
Standsicherheit	3	
Betriebssicherheit	4	

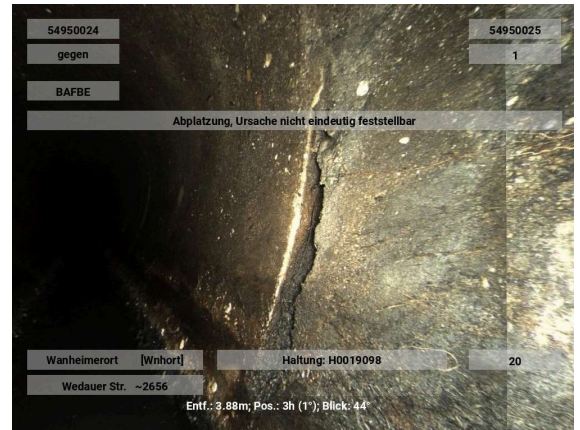

**Wurzeln einzelne feine Wurzeln
(An einer Verbindung)**

Kürzel BBAB 04-05 1 %
Station 4.10 m

Foto H0019098-20250827-120034
Videoband 2025\08\H0019098-
20250827-115804.ipf
Videozähler 00:02:30

Beurteilung	DWA	IK
Dichtheit	2	
Standsicherheit	5	
Betriebssicherheit	3	



**Oberflächenschaden Abplatzung nicht eindeutig feststellbar
(An einer Verbindung)**

Kürzel BAFBE 07-09
Station 4.20 m

Foto H0019098-20250827-120044
Videoband 2025\08\H0019098-
20250827-115804.ipf
Videozähler 00:02:40

Beurteilung	DWA	IK
Dichtheit	5	
Standsicherheit	3	
Betriebssicherheit	4	

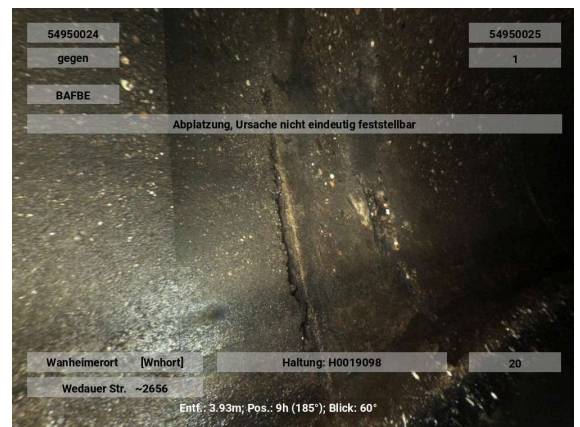

Wurzeln einzelne feine Wurzeln (An einer Verbindung)

Kürzel BBAB 07-08 1 %
Station 4.20 m

Foto H0019098-20250827-120054
Videoband 2025\08\H0019098-
20250827-115804.ipf
Videozähler 00:02:50

Beurteilung DWA IK

Dichtheit	2
Standicherheit	5
Betriebssicherheit	3

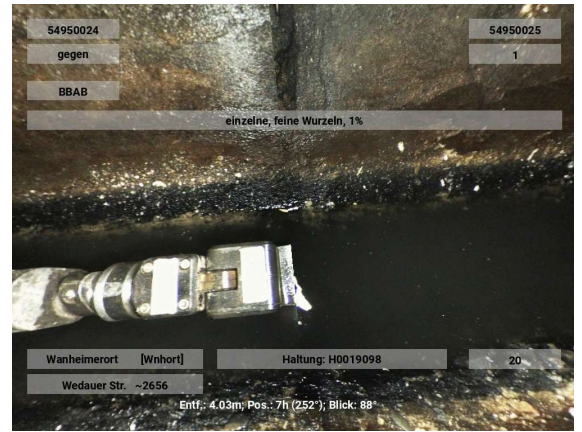

Oberflächenschaden Zuschlagst.fehlen nicht eindeutig feststellbar

Kürzel BAFEE 07-08
Station 4.20 m

Foto H0019098-20250827-120104
Videoband 2025\08\H0019098-
20250827-115804.ipf
Videozähler 00:03:00

Beurteilung DWA IK

Dichtheit	5
Standicherheit	1
Betriebssicherheit	4

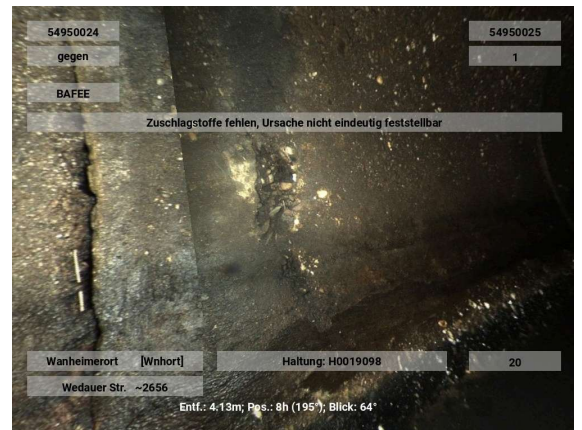

Oberflächenschaden Zuschlagst.fehlen nicht eindeutig feststellbar

Kürzel BAFEE 03-04
Station 4.60 m

Foto H0019098-20250827-120114
Videoband 2025\08\H0019098-
20250827-115804.ipf
Videozähler 00:03:10

Beurteilung DWA IK

Dichtheit	5
Standicherheit	1
Betriebssicherheit	4

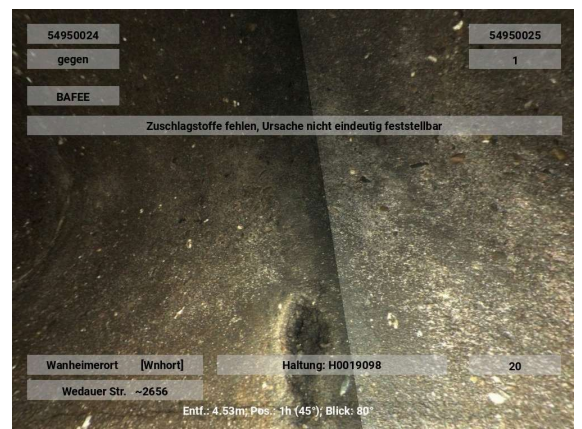

Wurzeln einzelne feine Wurzeln

Kürzel BBAB 03-04 1 %
Station 4.60 m

Foto H0019098-20250827-120124
Videoband 2025\08\H0019098-
20250827-115804.ipf
Videozähler 00:03:20

Beurteilung	DWA	IK
Dichtheit	2	
Standsicherheit	5	
Betriebssicherheit	3	

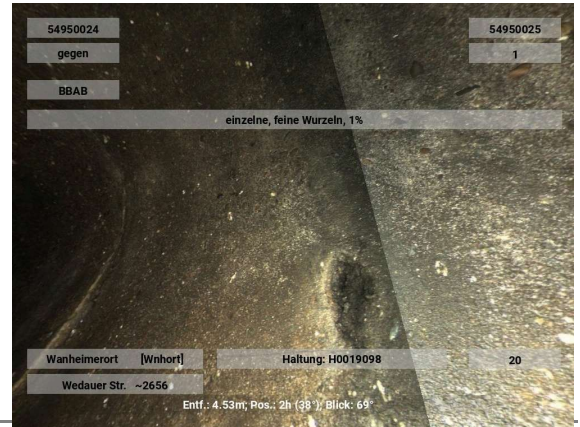
**Oberflächenschaden Abplatzung nicht eindeutig feststellbar (An einer Verbindung)**

Kürzel BAFBE 06-09
Station 5.00 m

Foto H0019098-20250827-120134
Videoband 2025\08\H0019098-
20250827-115804.ipf
Videozähler 00:03:30

Beurteilung	DWA	IK
Dichtheit	5	
Standsicherheit	3	
Betriebssicherheit	4	

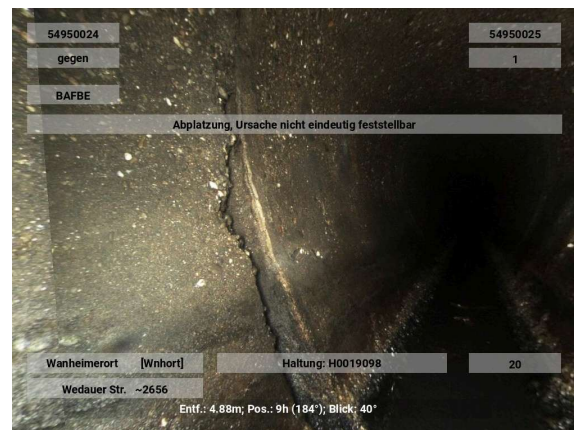
**Oberflächenschaden Abplatzung nicht eindeutig feststellbar (An einer Verbindung)**

Kürzel BAFBE 03-05
Station 5.10 m

Foto H0019098-20250827-120144
Videoband 2025\08\H0019098-
20250827-115804.ipf
Videozähler 00:03:40

Beurteilung	DWA	IK
Dichtheit	5	
Standsicherheit	3	
Betriebssicherheit	4	

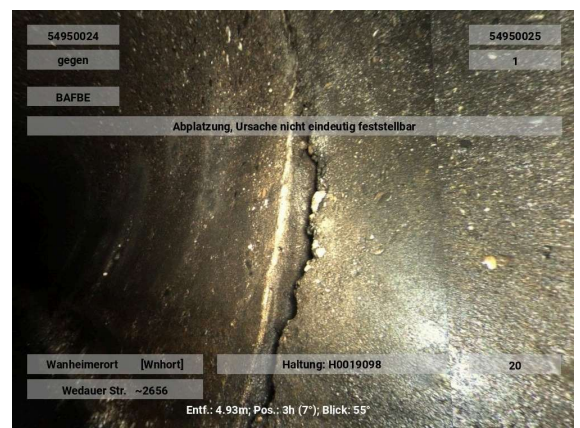

Oberflächenschaden Zuschlagst. fehlen nicht eindeutig feststellbar

Kürzel BAFEE 03-05
 Station 5.60 m

Foto H0019098-20250827-120154
 Videoband 2025\08\H0019098-20250827-115804.ipf
 Videozähler 00:03:50

Beurteilung	DWA	IK
Dichtheit	5	
Standsicherheit	1	
Betriebssicherheit	4	

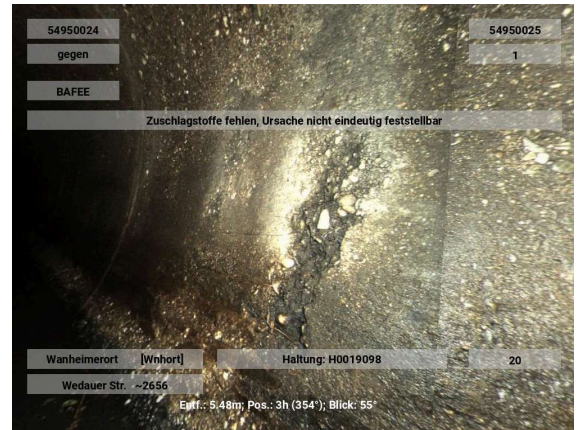

Oberflächenschaden Abplattung nicht eindeutig feststellbar (An einer Verbindung)

Kürzel BAFBE 07-08
 Station 6.10 m

Foto H0019098-20250827-120204
 Videoband 2025\08\H0019098-20250827-115804.ipf
 Videozähler 00:04:00

Beurteilung	DWA	IK
Dichtheit	5	
Standsicherheit	3	
Betriebssicherheit	4	

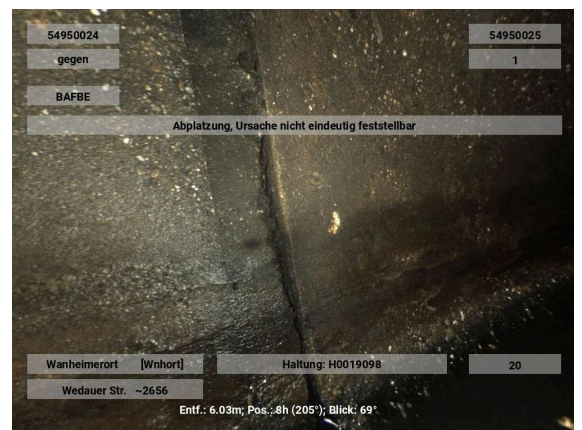

Wurzeln einzelne feine Wurzeln (An einer Verbindung)

Kürzel BBAB 08 1 %
 Station 6.10 m

Foto H0019098-20250827-120214
 Videoband 2025\08\H0019098-20250827-115804.ipf
 Videozähler 00:04:10

Beurteilung	DWA	IK
Dichtheit	2	
Standsicherheit	5	
Betriebssicherheit	3	

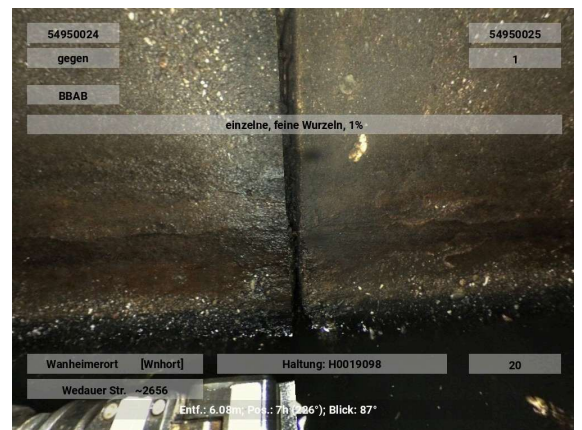

**Oberflächenschaden Abplatzung nicht eindeutig feststellbar
(An einer Verbindung)**

Kürzel BAFBE 03-04
Station 7.10 m

Foto H0019098-20250827-120224
Videoband 2025\08\H0019098-
20250827-115804.ipf
Videozähler 00:04:20

Beurteilung	DWA	IK
Dichtheit	5	
Standsicherheit	3	
Betriebssicherheit	4	

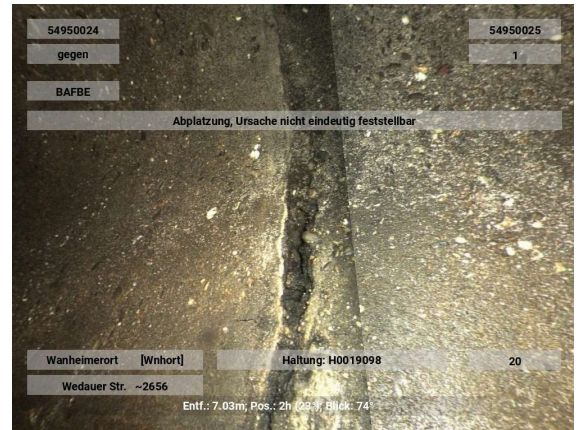

**Oberflächenschaden Abplatzung nicht eindeutig feststellbar
(An einer Verbindung)**

Kürzel BAFBE 03-04
Station 8.10 m

Foto H0019098-20250827-120234
Videoband 2025\08\H0019098-
20250827-115804.ipf
Videozähler 00:04:30

Beurteilung	DWA	IK
Dichtheit	5	
Standsicherheit	3	
Betriebssicherheit	4	

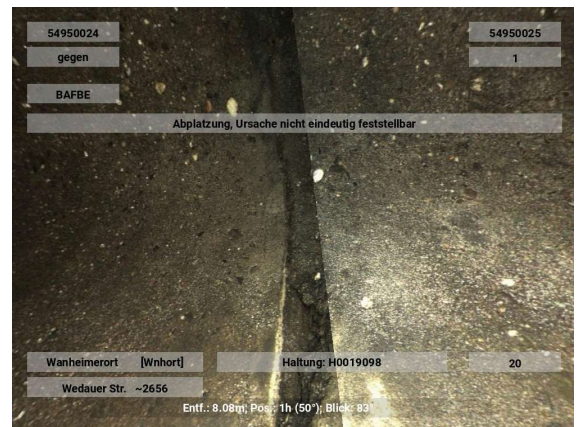

**Anhaftende Stoffe Inkrustation
(An einer Verbindung)**

Kürzel BBBA 03-04 1 %
Station 8.10 m

Foto H0019098-20250827-120244
Videoband 2025\08\H0019098-
20250827-115804.ipf
Videozähler 00:04:40

Beurteilung	DWA	IK
Dichtheit	3	
Standsicherheit	5	
Betriebssicherheit	4	

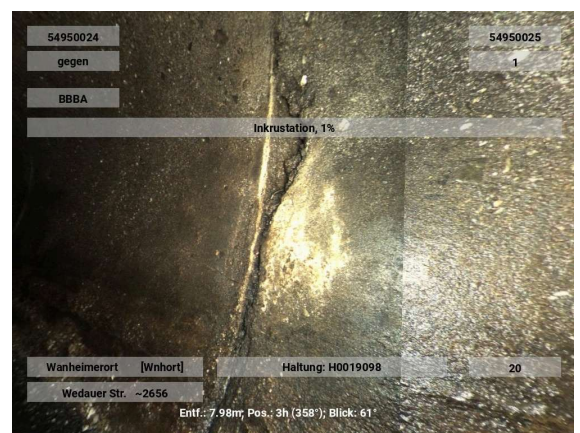

**Oberflächenschaden Abplatzung nicht eindeutig feststellbar
(An einer Verbindung)**

Kürzel BAFBE 07-09
Station 8.20 m

Foto H0019098-20250827-120254
Videoband 2025\08\H0019098-
20250827-115804.ipf
Videozähler 00:04:50

Beurteilung	DWA	IK
Dichtheit	5	
Standsicherheit	3	
Betriebssicherheit	4	



**Wurzeln einzelne feine Wurzeln
(An einer Verbindung)**

Kürzel BBAB 03-04 1 %
Station 9.20 m

Foto H0019098-20250827-120304
Videoband 2025\08\H0019098-
20250827-115804.ipf
Videozähler 00:05:00

Beurteilung	DWA	IK
Dichtheit	2	
Standsicherheit	5	
Betriebssicherheit	3	

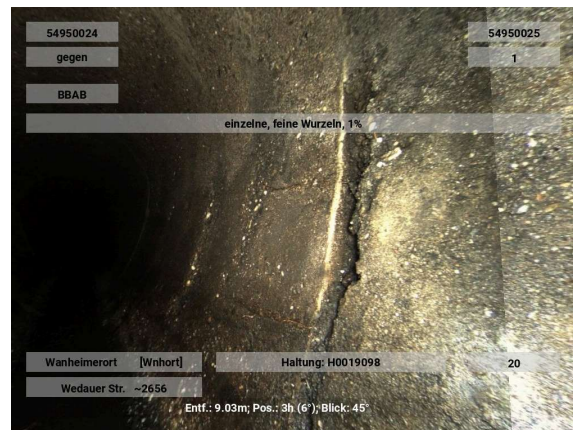

**Oberflächenschaden Abplatzung nicht eindeutig feststellbar
(An einer Verbindung)**

Kürzel BAFBE 03-04
Station 9.20 m

Foto H0019098-20250827-120314
Videoband 2025\08\H0019098-
20250827-115804.ipf
Videozähler 00:05:10

Beurteilung	DWA	IK
Dichtheit	5	
Standsicherheit	3	
Betriebssicherheit	4	

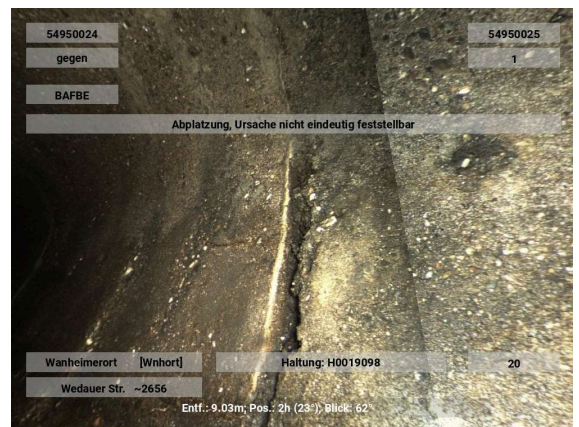

Oberflächenschaden Zuschlagst.fehlen nicht eindeutig feststellbar

Kürzel BAFEE 03-05
Station 9.50 m

Foto H0019098-20250827-120324
Videoband 2025\08\H0019098-
20250827-115804.ipf
Videozähler 00:05:20

Beurteilung DWA IK

Dichtheit 5
Standssicherheit 1
Betriebssicherheit 4

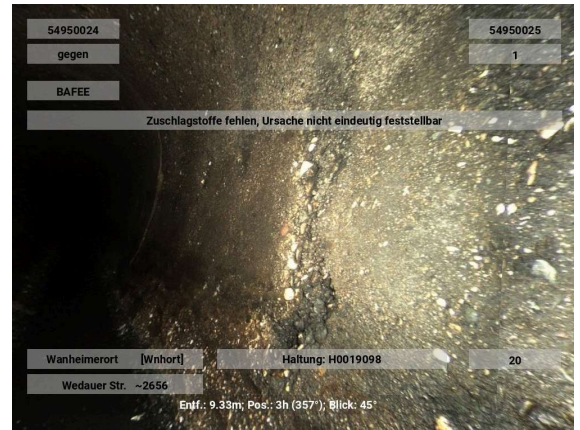

Oberflächenschaden Zuschlagst.fehlen nicht eindeutig feststellbar

Kürzel BAFEE 07-09
Station 9.70 m

Foto H0019098-20250827-120334
Videoband 2025\08\H0019098-
20250827-115804.ipf
Videozähler 00:05:30

Beurteilung DWA IK

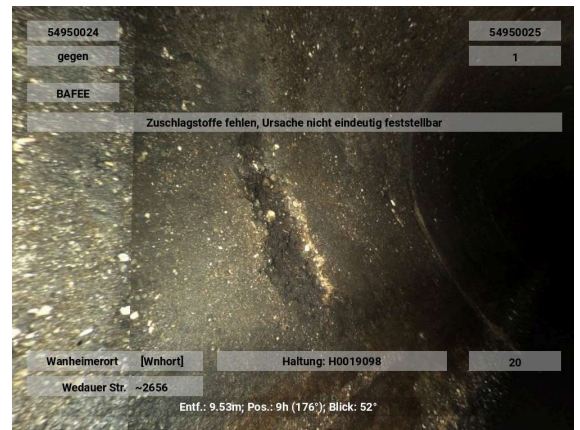
Dichtheit 5
Standssicherheit 1
Betriebssicherheit 4



Oberflächenschaden Zuschlagst.fehlen nicht eindeutig feststellbar

Kürzel BAFEE 08-09
Station 10.00 m

Foto H0019098-20250827-120344
Videoband 2025\08\H0019098-
20250827-115804.ipf
Videozähler 00:05:40

Beurteilung DWA IK

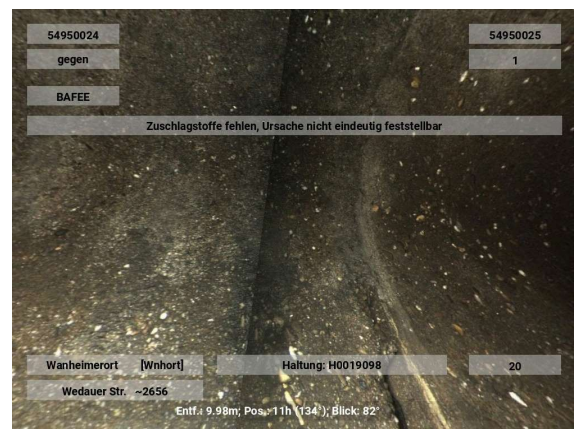
Dichtheit 5
Standssicherheit 1
Betriebssicherheit 4



**Oberflächenschaden Abplatzung nicht eindeutig feststellbar
(An einer Verbindung)**

Kürzel BAFBE 03-05
Station 10.10 m

Foto H0019098-20250827-120354
Videoband 2025\08\H0019098-
20250827-115804.ipf
Videozähler 00:05:50

Beurteilung	DWA	IK
Dichtheit	5	
Standsicherheit	3	
Betriebssicherheit	4	

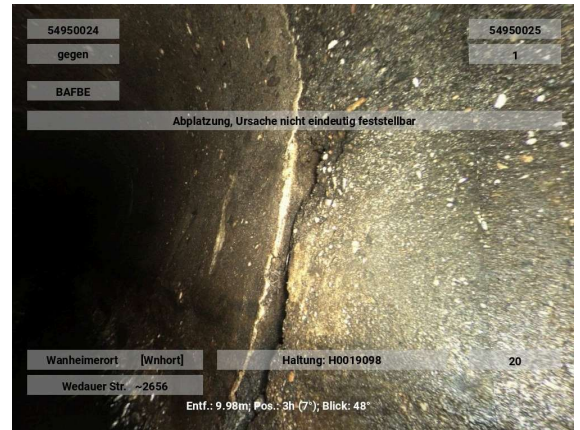

**Oberflächenschaden Abplatzung nicht eindeutig feststellbar
(An einer Verbindung)**

Kürzel BAFBE 08-09
Station 10.20 m

Foto H0019098-20250827-120404
Videoband 2025\08\H0019098-
20250827-115804.ipf
Videozähler 00:06:00

Beurteilung	DWA	IK
Dichtheit	5	
Standsicherheit	3	
Betriebssicherheit	4	



Wurzeln einzelne feine Wurzeln

Kürzel BBAB 07 1 %
Station 10.20 m A2

Foto H0019098-20250827-120414
Videoband 2025\08\H0019098-
20250827-115804.ipf
Videozähler 00:06:10

Beurteilung	DWA	IK
Dichtheit	2	
Standsicherheit	5	
Betriebssicherheit	3	

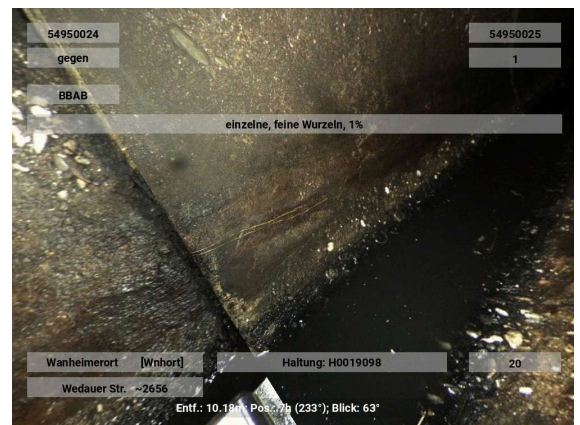

Anhaftende Stoffe Inkrustation

Kürzel BBBA 03-04 1 %
Station 10.40 m

Foto H0019098-20250827-120424
Videoband 2025\08\H0019098-
20250827-115804.ipf
Videozähler 00:06:20

Beurteilung	DWA	IK
Dichtheit	3	
Standsicherheit	5	
Betriebssicherheit	4	

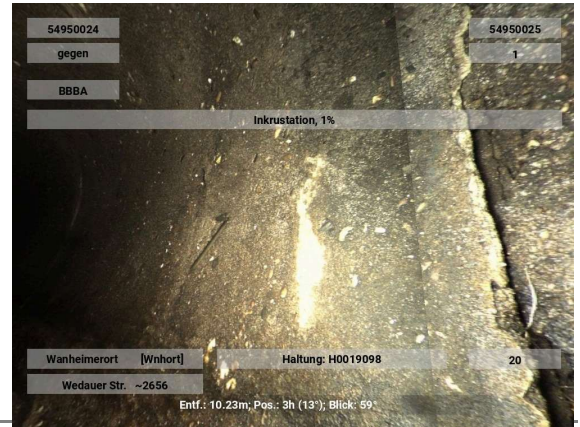
**Oberflächenschaden Zuschlagst.fehlen nicht eindeutig feststellbar**

Kürzel BAFEE 02
Station 10.60 m

Foto H0019098-20250827-120434
Videoband 2025\08\H0019098-
20250827-115804.ipf
Videozähler 00:06:30

Beurteilung	DWA	IK
Dichtheit	5	
Standsicherheit	1	
Betriebssicherheit	4	

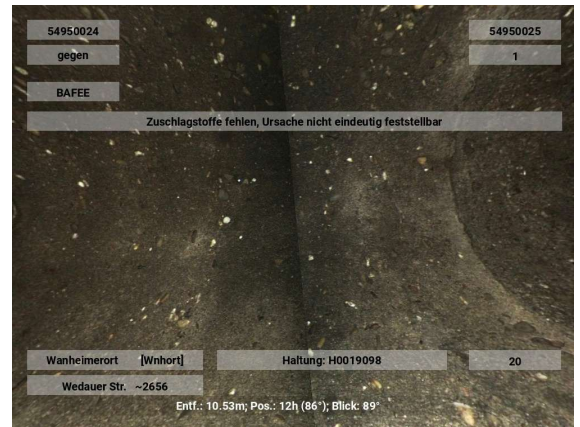
**Oberflächenschaden Abplatzung nicht eindeutig feststellbar (An einer Verbindung)**

Kürzel BAFBE 07-09
Station 11.10 m

Foto H0019098-20250827-120454
Videoband 2025\08\H0019098-
20250827-115804.ipf
Videozähler 00:06:50

Beurteilung	DWA	IK
Dichtheit	5	
Standsicherheit	3	
Betriebssicherheit	4	

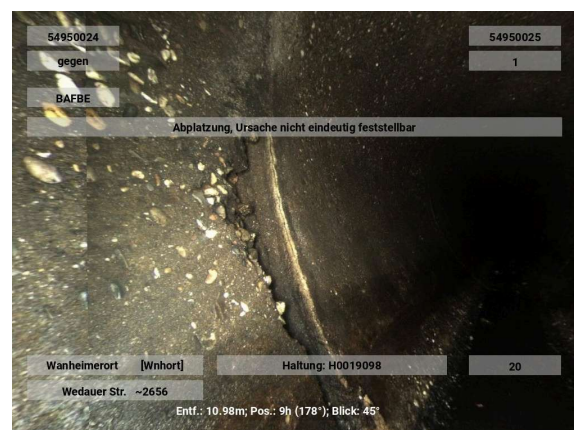

Wurzeln einzelne feine Wurzeln

Kürzel BBAB 04-05 1 %
Station 11.20 m A3

Foto H0019098-20250827-120504
Videoband 2025\08\H0019098-
20250827-115804.ipf
Videozähler 00:07:00

Beurteilung	DWA	IK
Dichtheit	2	
Standsicherheit	5	
Betriebssicherheit	3	

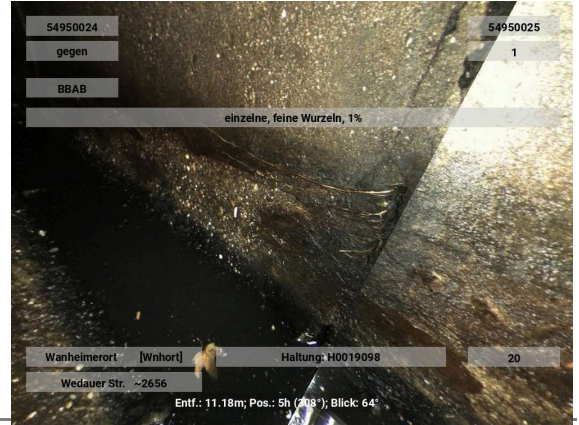
**Oberflächenschaden Abplatzung nicht eindeutig feststellbar (An einer Verbindung)**

Kürzel BAFBE 03-05
Station 12.20 m

Foto H0019098-20250827-120524
Videoband 2025\08\H0019098-
20250827-115804.ipf
Videozähler 00:07:20

Beurteilung	DWA	IK
Dichtheit	5	
Standsicherheit	3	
Betriebssicherheit	4	

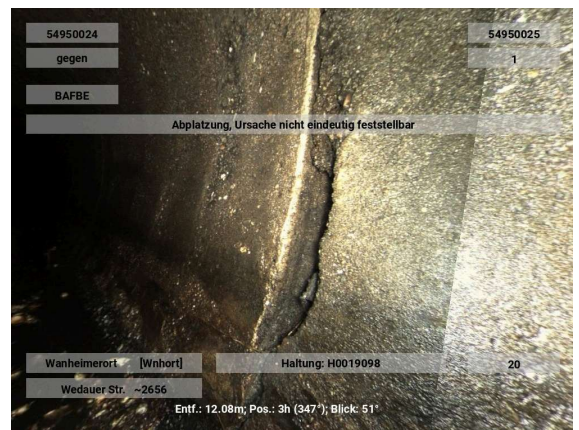
**Wurzeln einzelne feine Wurzeln (An einer Verbindung)**

Kürzel BBAB 04-05 1 %
Station 12.20 m

Foto H0019098-20250827-120534
Videoband 2025\08\H0019098-
20250827-115804.ipf
Videozähler 00:07:30

Beurteilung	DWA	IK
Dichtheit	2	
Standsicherheit	5	
Betriebssicherheit	3	

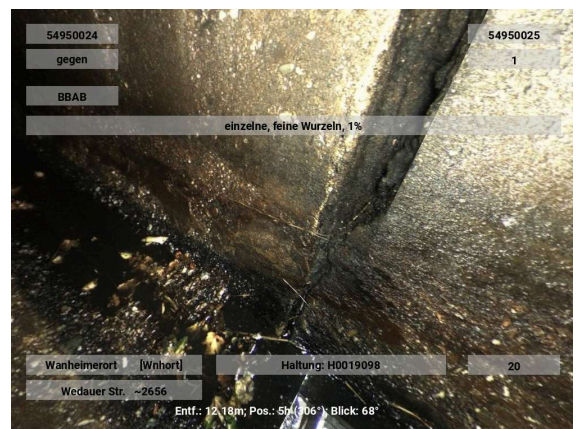

**Oberflächenschaden Abplatzung nicht eindeutig feststellbar
(An einer Verbindung)**

Kürzel BAFBE 07-09
Station 12.30 m

Foto H0019098-20250827-120544
Videoband 2025\08\H0019098-
20250827-115804.ipf
Videozähler 00:07:40

Beurteilung	DWA	IK
Dichtheit	5	
Standsicherheit	3	
Betriebssicherheit	4	

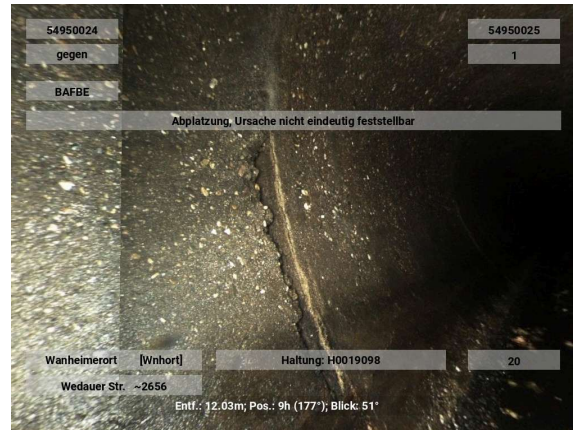

Oberflächenschaden Zuschlagst.fehlen nicht eindeutig feststellbar

Kürzel BAFEE 04
Station 12.60 m

Foto H0019098-20250827-120554
Videoband 2025\08\H0019098-
20250827-115804.ipf
Videozähler 00:07:50

Beurteilung	DWA	IK
Dichtheit	5	
Standsicherheit	1	
Betriebssicherheit	4	

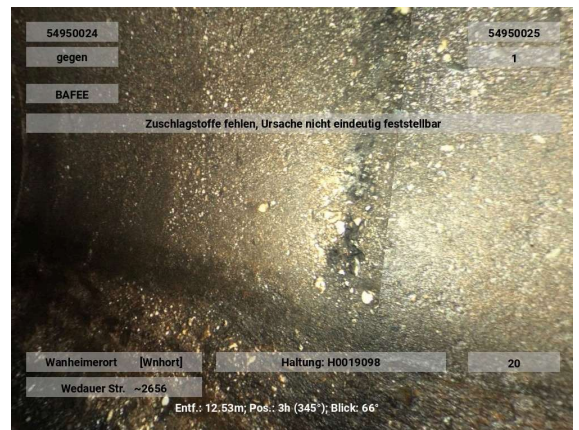

**Oberflächenschaden Abplatzung nicht eindeutig feststellbar
(An einer Verbindung)**

Kürzel BAFBE 07-09
Station 13.20 m

Foto H0019098-20250827-120604
Videoband 2025\08\H0019098-
20250827-115804.ipf
Videozähler 00:08:00

Beurteilung	DWA	IK
Dichtheit	5	
Standsicherheit	3	
Betriebssicherheit	4	

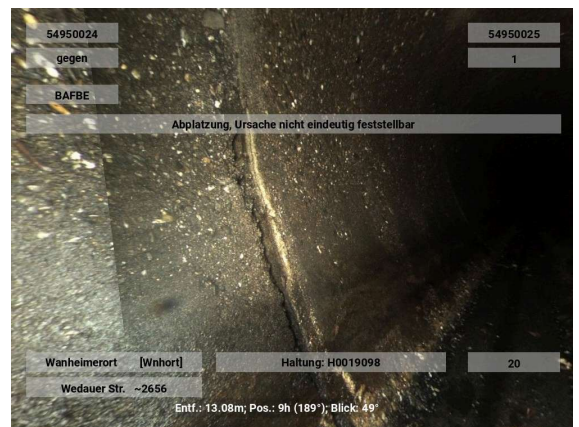

**Oberflächenschaden Abplatzung nicht eindeutig feststellbar
(An einer Verbindung)**

Kürzel BAFBE 03-05
Station 13.30 m

Foto H0019098-20250827-120614
Videoband 2025\08\H0019098-
20250827-115804.ipf
Videozähler 00:08:10

Beurteilung	DWA	IK
Dichtheit	5	
Standsicherheit	3	
Betriebssicherheit	4	

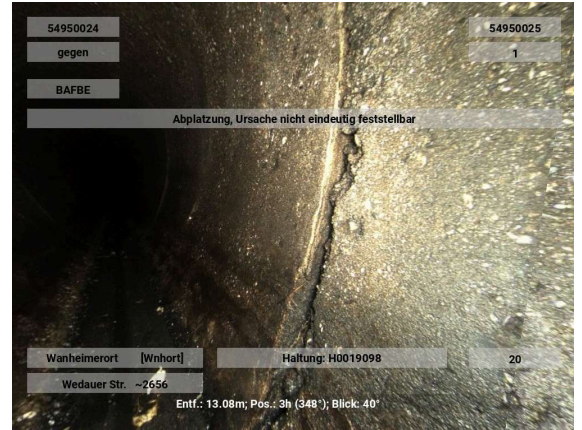

**Wurzeln einzelne feine Wurzeln
(An einer Verbindung)**

Kürzel BBAB 05-06 1 %
Station 13.30 m

Foto H0019098-20250827-120624
Videoband 2025\08\H0019098-
20250827-115804.ipf
Videozähler 00:08:20

Beurteilung	DWA	IK
Dichtheit	2	
Standsicherheit	5	
Betriebssicherheit	3	

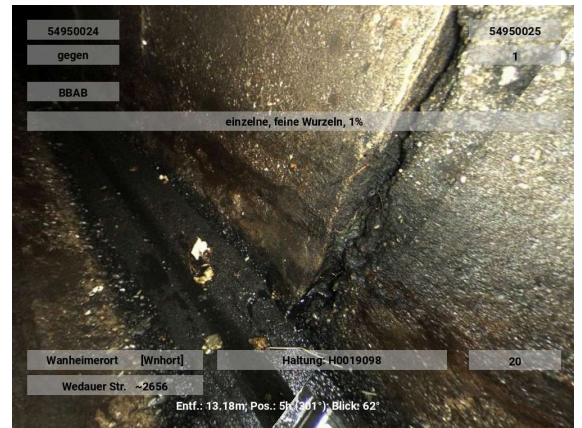

Oberflächenschaden Zuschlagst. fehlen nicht eindeutig feststellbar

Kürzel BAFEE 04-05
Station 13.70 m

Foto H0019098-20250827-120634
Videoband 2025\08\H0019098-
20250827-115804.ipf
Videozähler 00:08:30

Beurteilung	DWA	IK
Dichtheit	5	
Standsicherheit	1	
Betriebssicherheit	4	

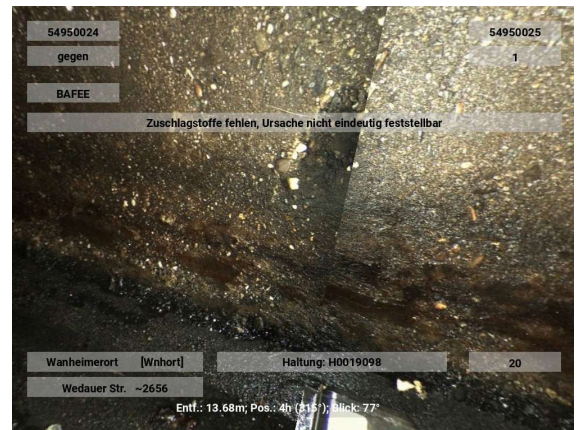

**Oberflächenschaden Abplatzung nicht eindeutig feststellbar
(An einer Verbindung)**

Kürzel BAFBE 07-09
Station 14.30 m

Foto H0019098-20250827-120644
Videoband 2025\08\H0019098-
20250827-115804.ipf
Videozähler 00:08:40

Beurteilung	DWA	IK
Dichtheit	5	
Standsicherheit	3	
Betriebssicherheit	4	

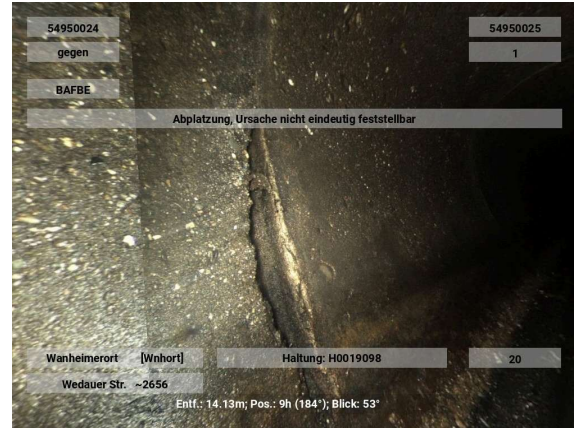

Wurzeln einzelne feine Wurzeln

Kürzel BBAB 04-05 1 %
Station 14.30 m

Foto H0019098-20250827-120654
Videoband 2025\08\H0019098-
20250827-115804.ipf
Videozähler 00:08:50

Beurteilung	DWA	IK
Dichtheit	2	
Standsicherheit	5	
Betriebssicherheit	3	

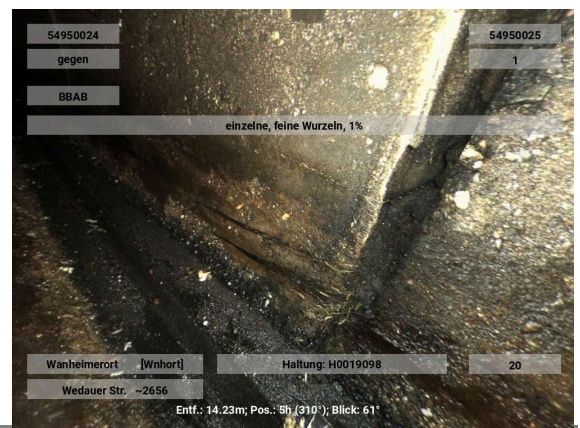

**Oberflächenschaden Abplatzung nicht eindeutig feststellbar
(An einer Verbindung)**

Kürzel BAFBE 03-05
Station 14.40 m

Foto H0019098-20250827-120704
Videoband 2025\08\H0019098-
20250827-115804.ipf
Videozähler 00:09:00

Beurteilung	DWA	IK
Dichtheit	5	
Standsicherheit	3	
Betriebssicherheit	4	

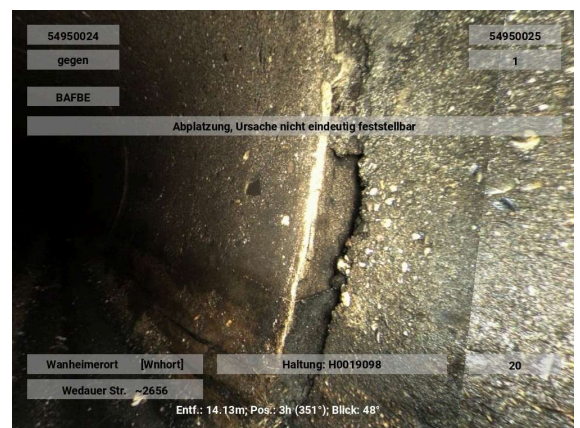

**Oberflächenschaden Abplatzung nicht eindeutig feststellbar
(An einer Verbindung)**

Kürzel BAFBE 03-04
Station 15.30 m

Foto H0019098-20250827-120714
Videoband 2025\08\H0019098-
20250827-115804.ipf
Videozähler 00:09:10

Beurteilung	DWA	IK
Dichtheit	5	
Standsicherheit	3	
Betriebssicherheit	4	

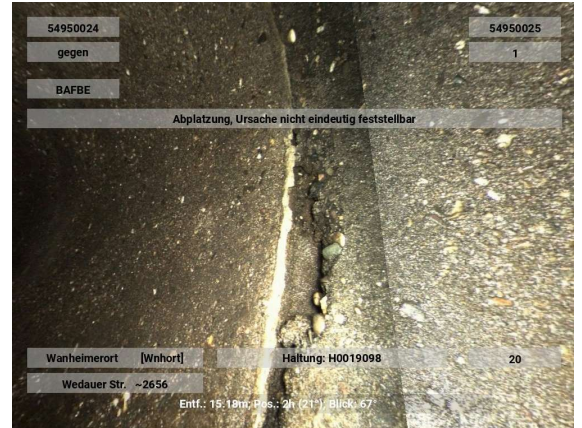

**Oberflächenschaden Abplatzung nicht eindeutig feststellbar
(An einer Verbindung)**

Kürzel BAFBE 07-09
Station 15.40 m

Foto H0019098-20250827-120724
Videoband 2025\08\H0019098-
20250827-115804.ipf
Videozähler 00:09:20

Beurteilung	DWA	IK
Dichtheit	5	
Standsicherheit	3	
Betriebssicherheit	4	

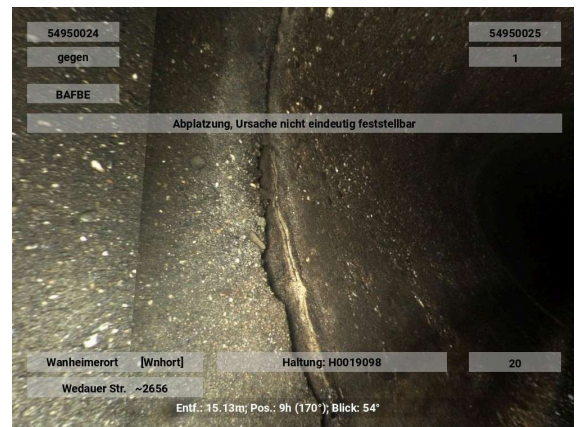

**Oberflächenschaden Abplatzung nicht eindeutig feststellbar
(An einer Verbindung)**

Kürzel BAFBE 03-04
Station 16.30 m

Foto H0019098-20250827-120734
Videoband 2025\08\H0019098-
20250827-115804.ipf
Videozähler 00:09:30

Beurteilung	DWA	IK
Dichtheit	5	
Standsicherheit	3	
Betriebssicherheit	4	

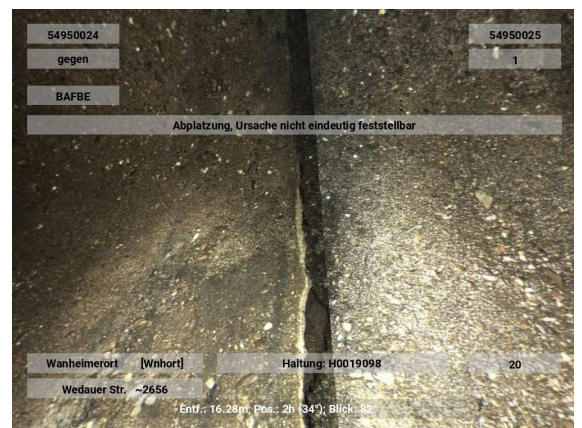

**Oberflächenschaden Abplatzung nicht eindeutig feststellbar
(An einer Verbindung)**

Kürzel BAFBE 05-06
Station 16.40 m

Foto H0019098-20250827-120744
Videoband 2025\08\H0019098-
20250827-115804.ipf
Videozähler 00:09:40

Beurteilung	DWA	IK
Dichtheit	5	
Standsicherheit	3	
Betriebssicherheit	4	

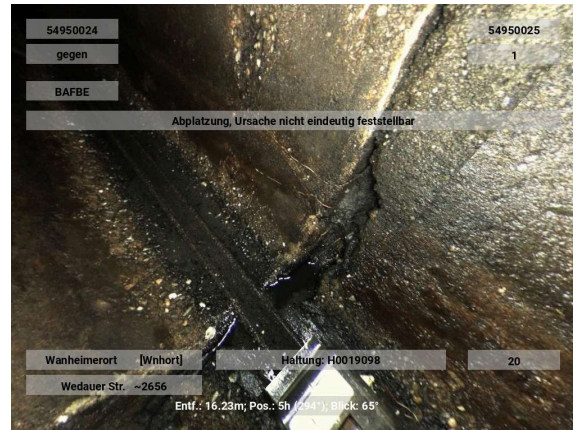

**Wurzeln einzelne feine Wurzeln
(An einer Verbindung)**

Kürzel BBAB 05 1 %
Station 16.40 m

Foto H0019098-20250827-120754
Videoband 2025\08\H0019098-
20250827-115804.ipf
Videozähler 00:09:50

Beurteilung	DWA	IK
Dichtheit	2	
Standsicherheit	5	
Betriebssicherheit	3	

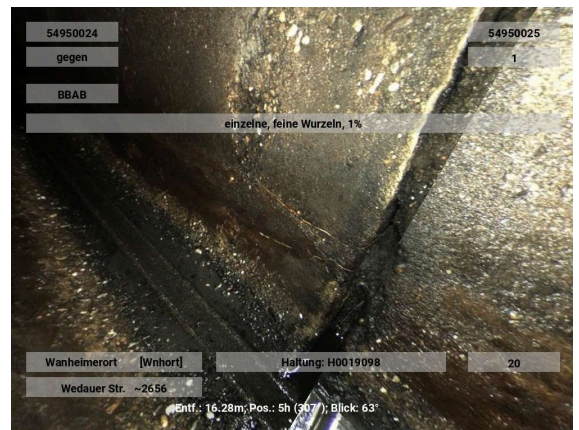

**Oberflächenschaden Abplatzung nicht eindeutig feststellbar
(An einer Verbindung)**

Kürzel BAFBE 07-09
Station 16.50 m

Foto H0019098-20250827-120804
Videoband 2025\08\H0019098-
20250827-115804.ipf
Videozähler 00:10:00

Beurteilung	DWA	IK
Dichtheit	5	
Standsicherheit	3	
Betriebssicherheit	4	

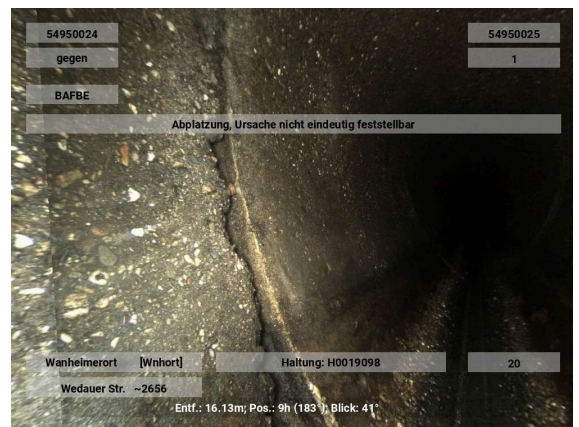

Oberflächenschaden Zuschlagst.fehlen nicht eindeutig feststellbar

Kürzel BAFEE 04-05
Station 16.50 m

Foto H0019098-20250827-120814
Videoband 2025\08\H0019098-
20250827-115804.ipf
Videozähler 00:10:10

Beurteilung DWA IK

Dichtheit	5
Standsicherheit	1
Betriebssicherheit	4

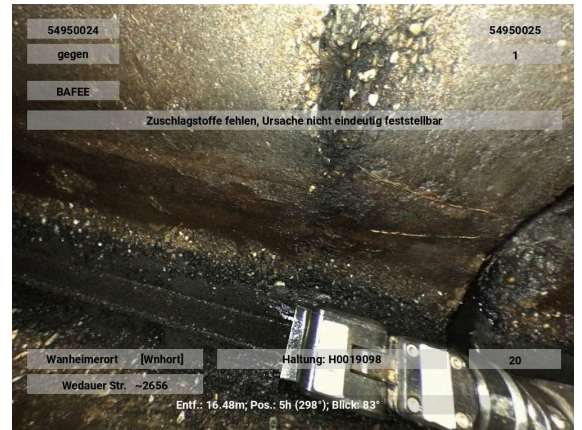
Oberflächenschaden Abplatzung nicht eindeutig feststellbar (An einer Verbindung)

Kürzel BAFBE 04-05
Station 17.30 m

Foto H0019098-20250827-120824
Videoband 2025\08\H0019098-
20250827-115804.ipf
Videozähler 00:10:20

Beurteilung DWA IK

Dichtheit	5
Standsicherheit	3
Betriebssicherheit	4

Wurzeln einzelne feine Wurzeln (An einer Verbindung)

Kürzel BBAB 04 1 %
Station 17.40 m

Foto H0019098-20250827-120834
Videoband 2025\08\H0019098-
20250827-115804.ipf
Videozähler 00:10:30

Beurteilung DWA IK

Dichtheit	2
Standsicherheit	5
Betriebssicherheit	3



**Oberflächenschaden Abplatzung nicht eindeutig feststellbar
(An einer Verbindung)**

Kürzel BAFBE 04-05
Station 18.30 m

Foto H0019098-20250827-120844
Videoband 2025\08\H0019098-
20250827-115804.ipf
Videozähler 00:10:40

Beurteilung	DWA	IK
Dichtheit	5	
Standsicherheit	3	
Betriebssicherheit	4	



**Oberflächenschaden Abplatzung nicht eindeutig feststellbar
(An einer Verbindung)**

Kürzel BAFBE 08
Station 18.40 m

Foto H0019098-20250827-120854
Videoband 2025\08\H0019098-
20250827-115804.ipf
Videozähler 00:10:50

Beurteilung	DWA	IK
Dichtheit	5	
Standsicherheit	3	
Betriebssicherheit	4	

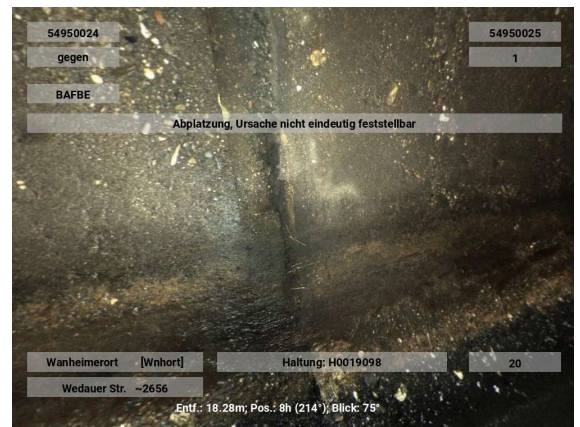

**Oberflächenschaden Abplatzung nicht eindeutig feststellbar
(An einer Verbindung)**

Kürzel BAFBE 07-09
Station 19.40 m

Foto H0019098-20250827-120904
Videoband 2025\08\H0019098-
20250827-115804.ipf
Videozähler 00:11:00

Beurteilung	DWA	IK
Dichtheit	5	
Standsicherheit	3	
Betriebssicherheit	4	

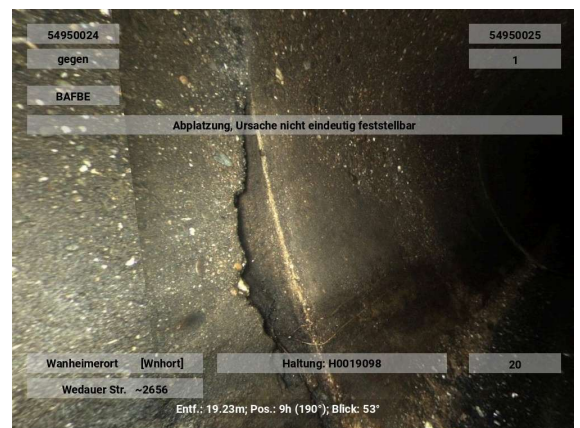

**Oberflächenschaden Abplattung nicht eindeutig feststellbar
(An einer Verbindung)**

Kürzel BAFBE 02-05
Station 19.50 m

Foto H0019098-20250827-120914
Videoband 2025\08\H0019098-
20250827-115804.ipf
Videozähler 00:11:10

Beurteilung	DWA	IK
Dichtheit	5	
Standsicherheit	3	
Betriebssicherheit	4	

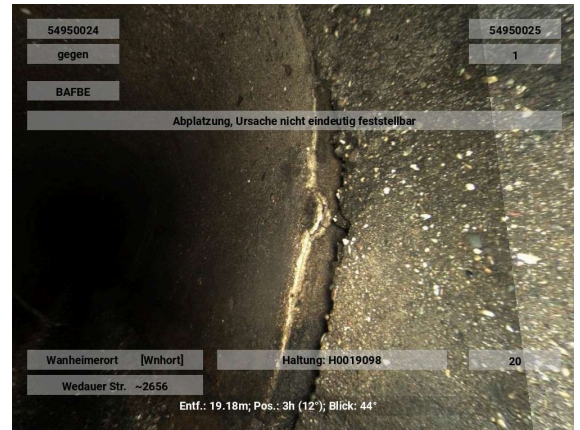

**Oberflächenschaden Abplattung nicht eindeutig feststellbar
(An einer Verbindung)**

Kürzel BAFBE 07-09
Station 20.40 m

Foto H0019098-20250827-120924
Videoband 2025\08\H0019098-
20250827-115804.ipf
Videozähler 00:11:20

Beurteilung	DWA	IK
Dichtheit	5	
Standsicherheit	3	
Betriebssicherheit	4	

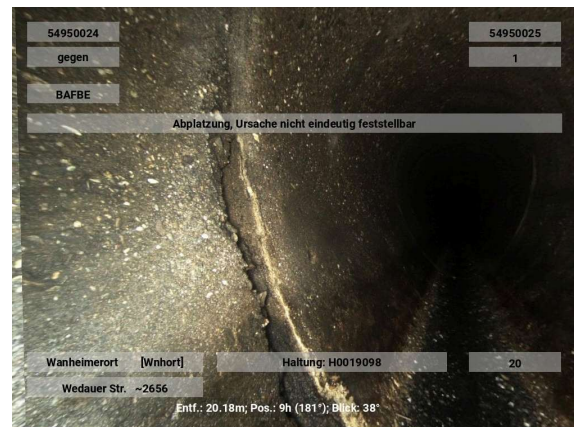

**Oberflächenschaden Abplattung nicht eindeutig feststellbar
(An einer Verbindung)**

Kürzel BAFBE 03-05
Station 20.50 m

Foto H0019098-20250827-120934
Videoband 2025\08\H0019098-
20250827-115804.ipf
Videozähler 00:11:30

Beurteilung	DWA	IK
Dichtheit	5	
Standsicherheit	3	
Betriebssicherheit	4	



Oberflächenschaden Zuschlagst.fehlen nicht eindeutig feststellbar

Kürzel BAFEE 05
Station 20.80 m

Foto H0019098-20250827-120944
Videoband 2025\08\H0019098-
20250827-115804.ipf
Videozähler 00:11:40

Beurteilung DWA IK

Dichtheit	5
Standsicherheit	1
Betriebssicherheit	4

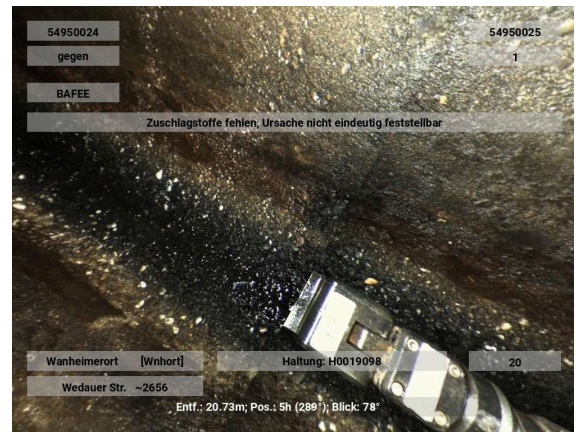

Oberflächenschaden Zuschlagst.fehlen nicht eindeutig feststellbar

Kürzel BAFEE 07
Station 20.90 m

Foto H0019098-20250827-120954
Videoband 2025\08\H0019098-
20250827-115804.ipf
Videozähler 00:11:50

Beurteilung DWA IK

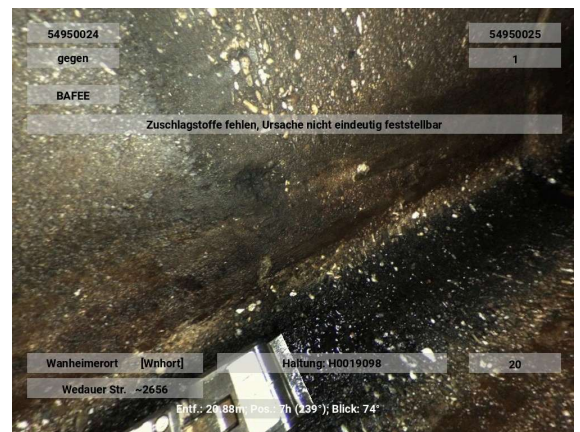
Dichtheit	5
Standsicherheit	1
Betriebssicherheit	4



Oberflächenschaden Abplatzung nicht eindeutig feststellbar (An einer Verbindung)

Kürzel BAFBE 02-04
Station 21.40 m

Foto H0019098-20250827-121004
Videoband 2025\08\H0019098-
20250827-115804.ipf
Videozähler 00:12:00

Beurteilung DWA IK

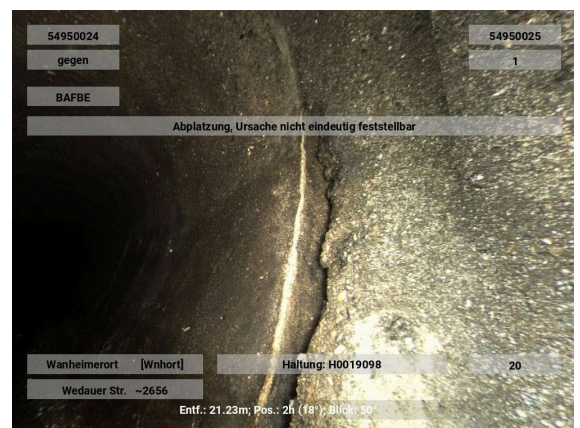
Dichtheit	5
Standsicherheit	3
Betriebssicherheit	4



**Oberflächenschaden Abplatzung nicht eindeutig feststellbar
(An einer Verbindung)**

Kürzel BAFBE 07-09
Station 21.50 m

Foto H0019098-20250827-121014
Videoband 2025\08\H0019098-
20250827-115804.ipf
Videozähler 00:12:10

Beurteilung	DWA	IK
Dichtheit	5	
Standsicherheit	3	
Betriebssicherheit	4	



Oberflächenschaden Zuschlagst.fehlen nicht eindeutig feststellbar

Kürzel BAFEE 08-09
Station 21.80 m

Foto H0019098-20250827-121024
Videoband 2025\08\H0019098-
20250827-115804.ipf
Videozähler 00:12:20

Beurteilung	DWA	IK
Dichtheit	5	
Standsicherheit	1	
Betriebssicherheit	4	

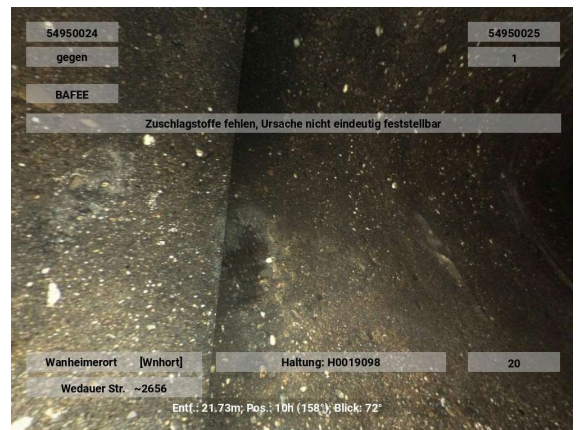

Oberflächenschaden Zuschlagst.fehlen nicht eindeutig feststellbar

Kürzel BAFEE 05
Station 21.90 m

Foto H0019098-20250827-121034
Videoband 2025\08\H0019098-
20250827-115804.ipf
Videozähler 00:12:30

Beurteilung	DWA	IK
Dichtheit	5	
Standsicherheit	1	
Betriebssicherheit	4	

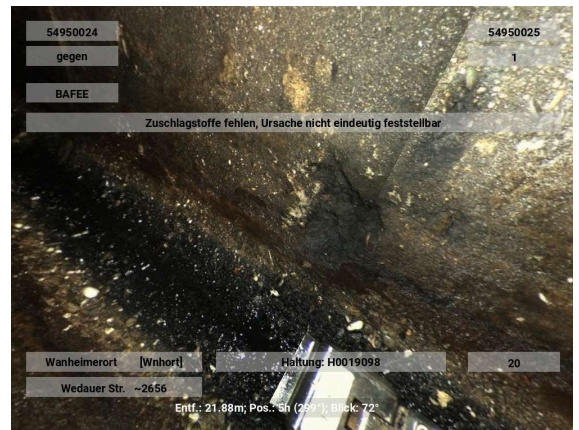

Oberflächenschaden Zuschlagst.fehlen nicht eindeutig feststellbar

Kürzel BAFEE 03-04
Station 22.00 m A4

Foto H0019098-20250827-121044
Videoband 2025\08\H0019098-
20250827-115804.ipf
Videozähler 00:12:40

Beurteilung DWA IK

Dichtheit	5
Standsicherheit	1
Betriebssicherheit	4

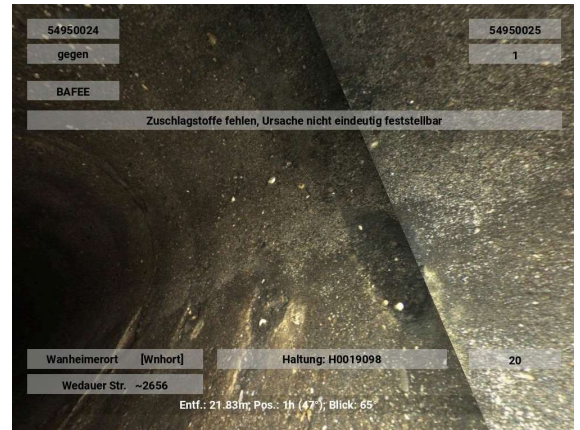

Oberflächenschaden Zuschlagst.fehlen nicht eindeutig feststellbar

Kürzel BAFEE 04-05
Station 22.40 m

Foto H0019098-20250827-121104
Videoband 2025\08\H0019098-
20250827-115804.ipf
Videozähler 00:13:00

Beurteilung DWA IK

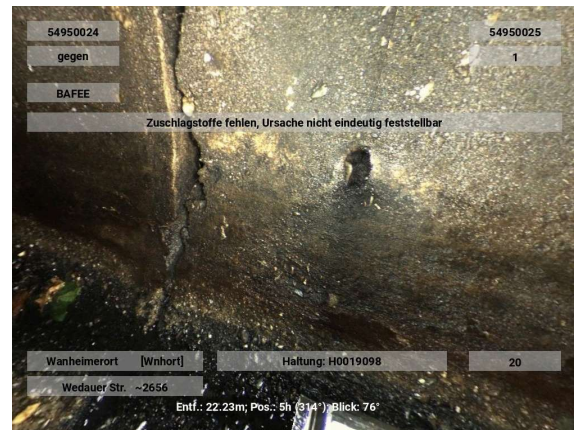
Dichtheit	5
Standsicherheit	1
Betriebssicherheit	4

Oberflächenschaden Abplatzung nicht eindeutig feststellbar (An einer Verbindung)

Kürzel BAFBE 03-05
Station 22.40 m

Foto H0019098-20250827-121114
Videoband 2025\08\H0019098-
20250827-115804.ipf
Videozähler 00:13:10

Beurteilung DWA IK

Dichtheit	5
Standsicherheit	3
Betriebssicherheit	4



**Oberflächenschaden Abplatzung nicht eindeutig feststellbar
(An einer Verbindung)**

Kürzel BAFBE 07-09
Station 22.50 m

Foto H0019098-20250827-121124
Videoband 2025\08\H0019098-
20250827-115804.ipf
Videozähler 00:13:20

Beurteilung	DWA	IK
Dichtheit	5	
Standsicherheit	3	
Betriebssicherheit	4	

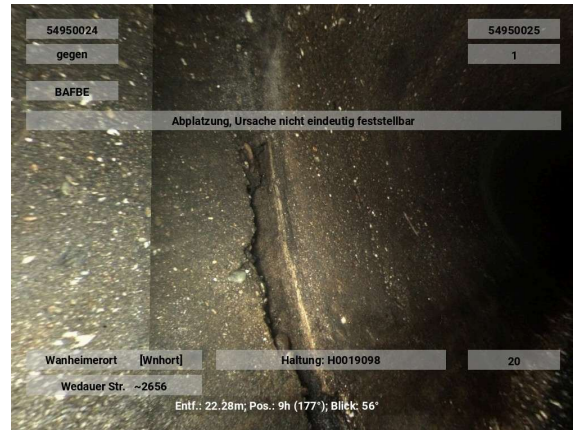

Oberflächenschaden Zuschlagst.fehlen nicht eindeutig feststellbar

Kürzel BAFEE 02-03
Station 23.30 m

Foto H0019098-20250827-121134
Videoband 2025\08\H0019098-
20250827-115804.ipf
Videozähler 00:13:30

Beurteilung	DWA	IK
Dichtheit	5	
Standsicherheit	1	
Betriebssicherheit	4	

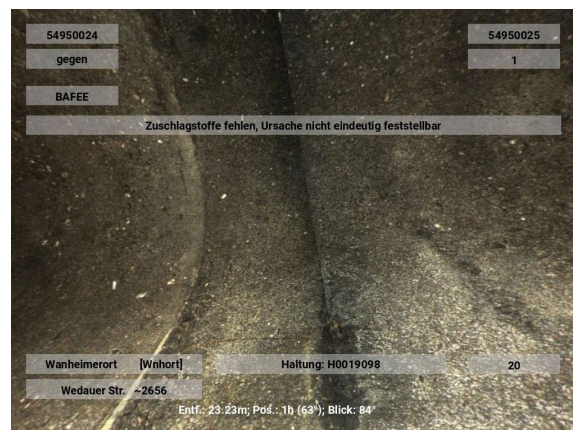

Oberflächenschaden Zuschlagst.fehlen nicht eindeutig feststellbar

Kürzel BAFEE 04-05
Station 23.40 m

Foto H0019098-20250827-121144
Videoband 2025\08\H0019098-
20250827-115804.ipf
Videozähler 00:13:40

Beurteilung	DWA	IK
Dichtheit	5	
Standsicherheit	1	
Betriebssicherheit	4	

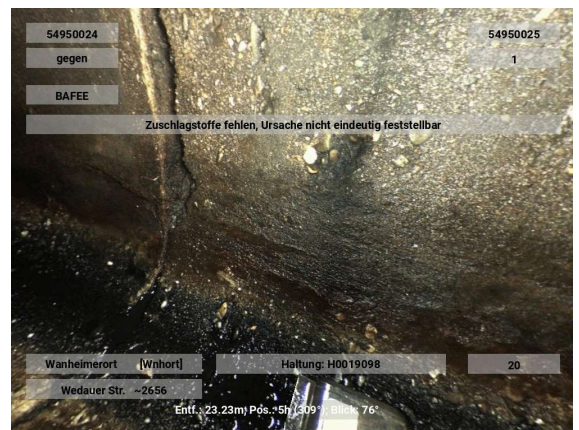

**Wurzeln einzelne feine Wurzeln
(An einer Verbindung)**

Kürzel BBAB 05 1 %
Station 23.50 m

Foto H0019098-20250827-121154
Videoband 2025\08\H0019098-
20250827-115804.ipf
Videozähler 00:13:50

Beurteilung DWA IK

Dichtheit 2
Standicherheit 5
Betriebssicherheit 3

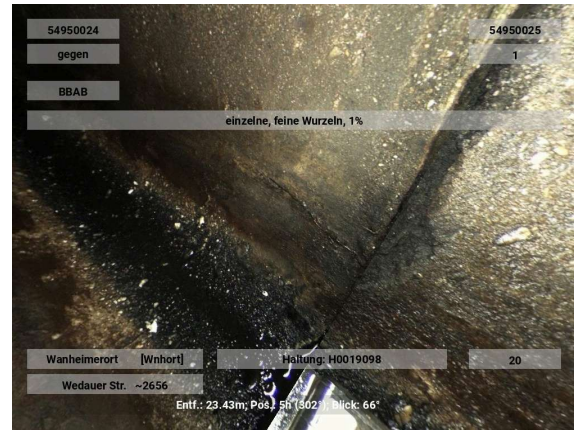

**Oberflächenschaden Abplatzung nicht eindeutig
feststellbar
(An einer Verbindung)**

Kürzel BAFBE 03-05
Station 23.50 m

Foto H0019098-20250827-121204
Videoband 2025\08\H0019098-
20250827-115804.ipf
Videozähler 00:14:00

Beurteilung DWA IK

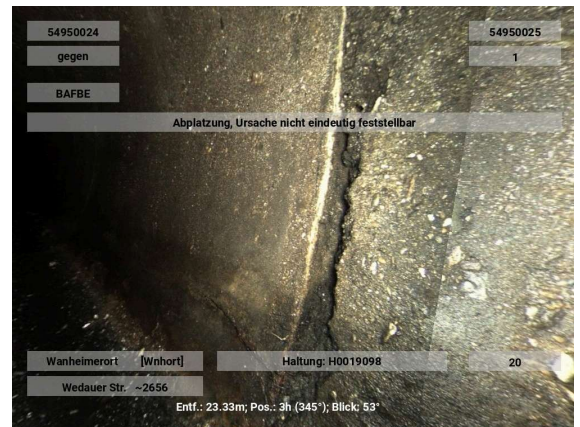
Dichtheit 5
Standicherheit 3
Betriebssicherheit 4



**Oberflächenschaden Abplatzung nicht eindeutig
feststellbar
(An einer Verbindung)**

Kürzel BAFBE 07-09
Station 23.60 m

Foto H0019098-20250827-121214
Videoband 2025\08\H0019098-
20250827-115804.ipf
Videozähler 00:14:10

Beurteilung DWA IK

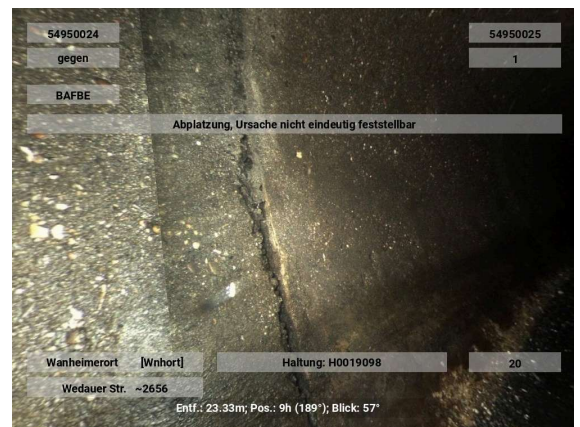
Dichtheit 5
Standicherheit 3
Betriebssicherheit 4



**Oberflächenschaden Abplatzung nicht eindeutig feststellbar
(An einer Verbindung)**

Kürzel BAFBE 07-08
Station 24.50 m

Foto H0019098-20250827-121224
Videoband 2025\08\H0019098-
20250827-115804.ipf
Videozähler 00:14:20

Beurteilung	DWA	IK
Dichtheit	5	
Standsicherheit	3	
Betriebssicherheit	4	



**Oberflächenschaden Abplatzung nicht eindeutig feststellbar
(An einer Verbindung)**

Kürzel BAFBE 03-04
Station 24.60 m

Foto H0019098-20250827-121234
Videoband 2025\08\H0019098-
20250827-115804.ipf
Videozähler 00:14:30

Beurteilung	DWA	IK
Dichtheit	5	
Standsicherheit	3	
Betriebssicherheit	4	

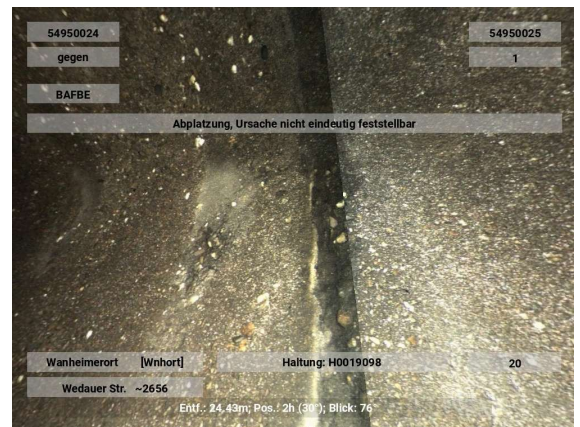

Oberflächenschaden Zuschlagst. fehlen nicht eindeutig feststellbar

Kürzel BAFEE 03
Station 24.70 m

Foto H0019098-20250827-121244
Videoband 2025\08\H0019098-
20250827-115804.ipf
Videozähler 00:14:40

Beurteilung	DWA	IK
Dichtheit	5	
Standsicherheit	1	
Betriebssicherheit	4	

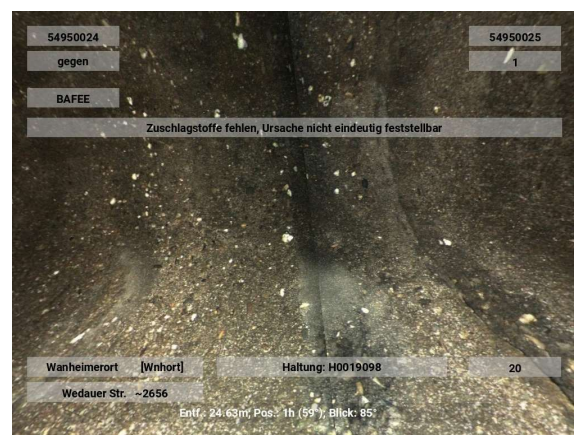

**Oberflächenschaden Abplatzung nicht eindeutig feststellbar
(An einer Verbindung)**

Kürzel BAFBE 07-09
Station 25.50 m

Foto H0019098-20250827-121254
Videoband 2025\08\H0019098-
20250827-115804.ipf
Videozähler 00:14:50

Beurteilung	DWA	IK
Dichtheit	5	
Standsicherheit	3	
Betriebssicherheit	4	



**Oberflächenschaden Abplatzung nicht eindeutig feststellbar
(An einer Verbindung)**

Kürzel BAFBE 03-05
Station 25.60 m

Foto H0019098-20250827-121304
Videoband 2025\08\H0019098-
20250827-115804.ipf
Videozähler 00:15:00

Beurteilung	DWA	IK
Dichtheit	5	
Standsicherheit	3	
Betriebssicherheit	4	

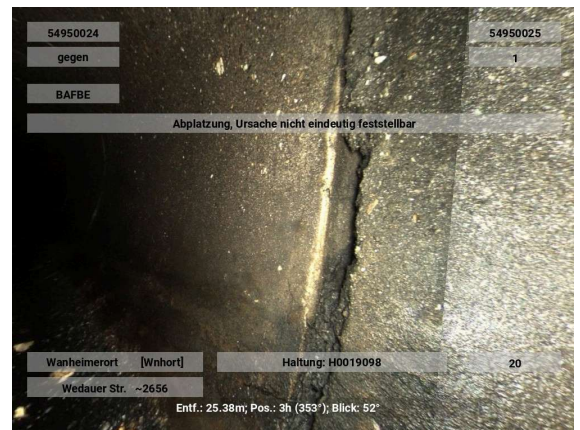

**Oberflächenschaden Abplatzung nicht eindeutig feststellbar
(An einer Verbindung)**

Kürzel BAFBE 07-08
Station 26.50 m

Foto H0019098-20250827-121314
Videoband 2025\08\H0019098-
20250827-115804.ipf
Videozähler 00:15:10

Beurteilung	DWA	IK
Dichtheit	5	
Standsicherheit	3	
Betriebssicherheit	4	



**Oberflächenschaden Abplatzung nicht eindeutig feststellbar
(An einer Verbindung)**

Kürzel BAFBE 03-05
Station 27.50 m

Foto H0019098-20250827-121324
Videoband 2025\08\H0019098-
20250827-115804.ipf
Videozähler 00:15:20

Beurteilung	DWA	IK
Dichtheit	5	
Standsicherheit	3	
Betriebssicherheit	4	

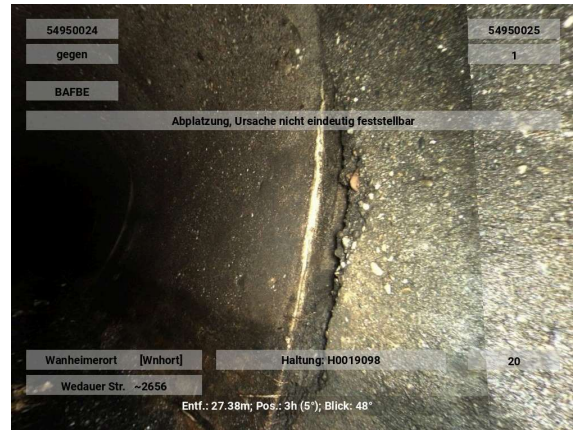

**Oberflächenschaden Abplatzung nicht eindeutig feststellbar
(An einer Verbindung)**

Kürzel BAFBE 07-08
Station 27.60 m

Foto H0019098-20250827-121334
Videoband 2025\08\H0019098-
20250827-115804.ipf
Videozähler 00:15:30

Beurteilung	DWA	IK
Dichtheit	5	
Standsicherheit	3	
Betriebssicherheit	4	

**Wurzeln einzelne feine Wurzeln
(An einer Verbindung)**

Kürzel BBAB 05 1 %
Station 27.60 m

Foto H0019098-20250827-121344
Videoband 2025\08\H0019098-
20250827-115804.ipf
Videozähler 00:15:40

Beurteilung	DWA	IK
Dichtheit	2	
Standsicherheit	5	
Betriebssicherheit	3	

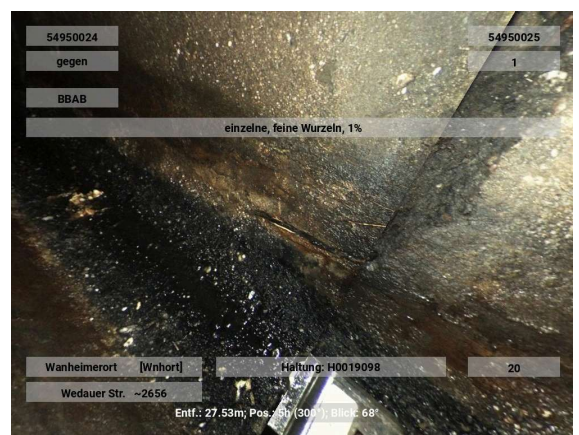

Oberflächenschaden Zuschlagst.fehlen nicht eindeutig feststellbar

Kürzel BAFEE 07-08
Station 27.90 m

Foto H0019098-20250827-121354
Videoband 2025\08\H0019098-
20250827-115804.ipf
Videozähler 00:15:50

Beurteilung DWA IK

Dichtheit	5
Standsicherheit	1
Betriebssicherheit	4



Oberflächenschaden Zuschlagst.fehlen nicht eindeutig feststellbar

Kürzel BAFEE 04
Station 28.40 m

Foto H0019098-20250827-121404
Videoband 2025\08\H0019098-
20250827-115804.ipf
Videozähler 00:16:00

Beurteilung DWA IK

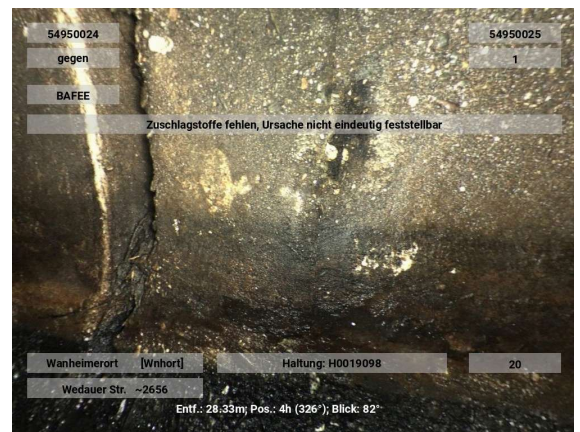
Dichtheit	5
Standsicherheit	1
Betriebssicherheit	4



Oberflächenschaden Abplatzung nicht eindeutig feststellbar
(An einer Verbindung)

Kürzel BAFBE 02-05
Station 28.60 m

Foto H0019098-20250827-121414
Videoband 2025\08\H0019098-
20250827-115804.ipf
Videozähler 00:16:10

Beurteilung DWA IK

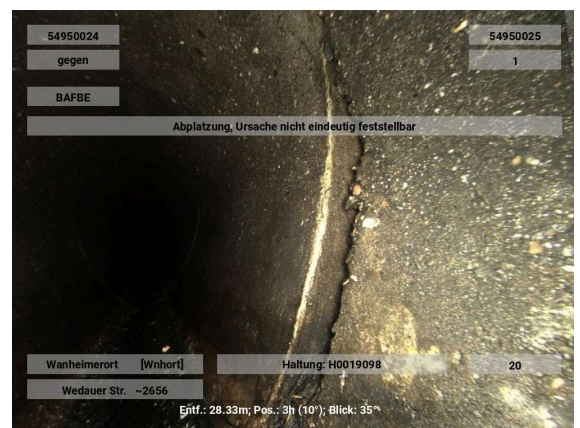
Dichtheit	5
Standsicherheit	3
Betriebssicherheit	4



**Wurzeln einzelne feine Wurzeln
(An einer Verbindung)**

Kürzel BBAB 05 1 %
Station 28.60 m

Foto H0019098-20250827-121424
Videoband 2025\08\H0019098-
20250827-115804.ipf
Videozähler 00:16:20

Beurteilung DWA IK

Dichtheit 2
Standicherheit 5
Betriebssicherheit 3

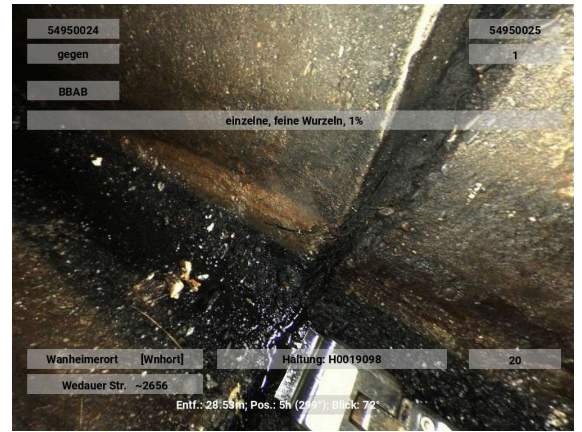
**Oberflächenschaden Abplatzung nicht eindeutig
feststellbar
(An einer Verbindung)**

Kürzel BAFBE 03-08
Station 29.60 m

Foto H0019098-20250827-121434
Videoband 2025\08\H0019098-
20250827-115804.ipf
Videozähler 00:16:30

Beurteilung DWA IK

Dichtheit 5
Standicherheit 3
Betriebssicherheit 4



**Oberflächenschaden Zuschlagst. fehlen nicht eindeutig
feststellbar**

Kürzel BAFEE 07-08
Station 29.90 m

Foto H0019098-20250827-121444
Videoband 2025\08\H0019098-
20250827-115804.ipf
Videozähler 00:16:40

Beurteilung DWA IK

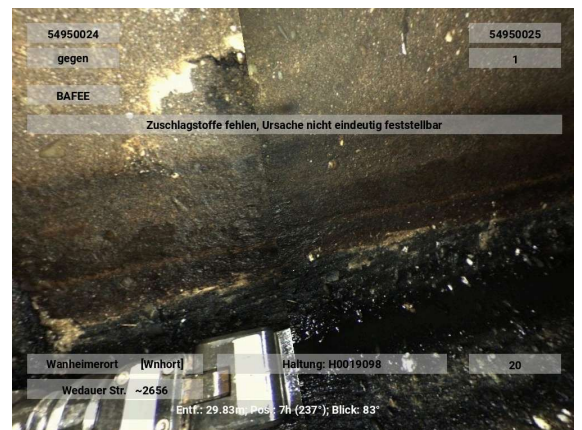
Dichtheit 5
Standicherheit 1
Betriebssicherheit 4



**Oberflächenschaden Abplatzung nicht eindeutig feststellbar
(An einer Verbindung)**

Kürzel BAFBE 03-05
Station 30.60 m

Foto H0019098-20250827-121454
Videoband 2025\08\H0019098-
20250827-115804.ipf
Videozähler 00:16:50

Beurteilung	DWA	IK
Dichtheit	5	
Standsicherheit	3	
Betriebssicherheit	4	



**Wurzeln einzelne feine Wurzeln
(An einer Verbindung)**

Kürzel BBAB 04 1 %
Station 30.60 m

Foto H0019098-20250827-121504
Videoband 2025\08\H0019098-
20250827-115804.ipf
Videozähler 00:17:00

Beurteilung	DWA	IK
Dichtheit	2	
Standsicherheit	5	
Betriebssicherheit	3	

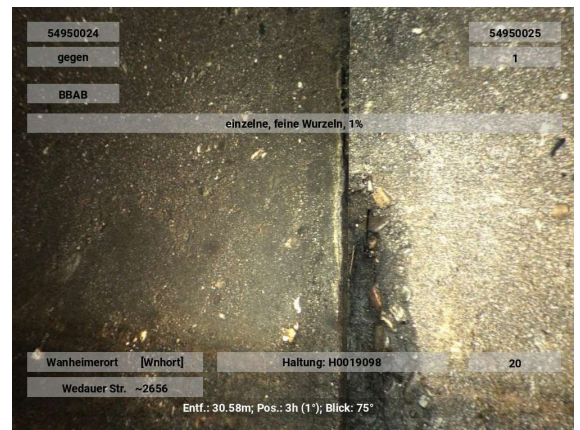

**Oberflächenschaden Abplatzung nicht eindeutig feststellbar
(An einer Verbindung)**

Kürzel BAFBE 07-08
Station 30.70 m

Foto H0019098-20250827-121514
Videoband 2025\08\H0019098-
20250827-115804.ipf
Videozähler 00:17:10

Beurteilung	DWA	IK
Dichtheit	5	
Standsicherheit	3	
Betriebssicherheit	4	

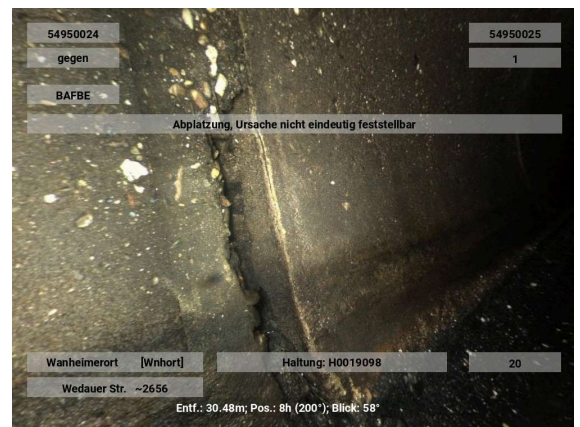

**Oberflächenschaden Abplatzung nicht eindeutig feststellbar
(An einer Verbindung)**

Kürzel BAFBE 08-09
Station 31.60 m

Foto H0019098-20250827-121524
Videoband 2025\08\H0019098-
20250827-115804.ipf
Videozähler 00:17:20

Beurteilung	DWA	IK
Dichtheit	5	
Standsicherheit	3	
Betriebssicherheit	4	

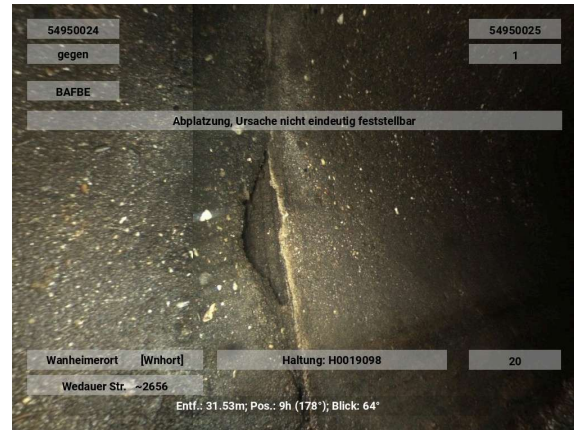

**Oberflächenschaden Abplatzung nicht eindeutig feststellbar
(An einer Verbindung)**

Kürzel BAFBE 04-05
Station 31.70 m

Foto H0019098-20250827-121534
Videoband 2025\08\H0019098-
20250827-115804.ipf
Videozähler 00:17:30

Beurteilung	DWA	IK
Dichtheit	5	
Standsicherheit	3	
Betriebssicherheit	4	



**Wurzeln einzelne feine Wurzeln
(An einer Verbindung)**

Kürzel BBAB 05 1 %
Station 31.70 m

Foto H0019098-20250827-121544
Videoband 2025\08\H0019098-
20250827-115804.ipf
Videozähler 00:17:40

Beurteilung	DWA	IK
Dichtheit	2	
Standsicherheit	5	
Betriebssicherheit	3	

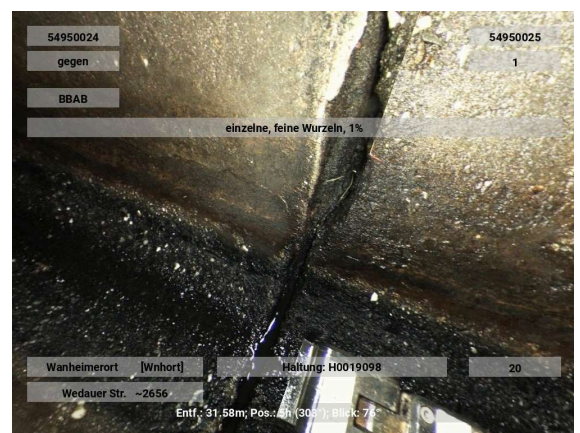

**Oberflächenschaden Abplatzung nicht eindeutig feststellbar
(An einer Verbindung)**

Kürzel BAFBE 02-03
Station 31.80 m

Foto H0019098-20250827-121554
Videoband 2025\08\H0019098-
20250827-115804.ipf
Videozähler 00:17:50

Beurteilung	DWA	IK
Dichtheit	5	
Standsicherheit	3	
Betriebssicherheit	4	

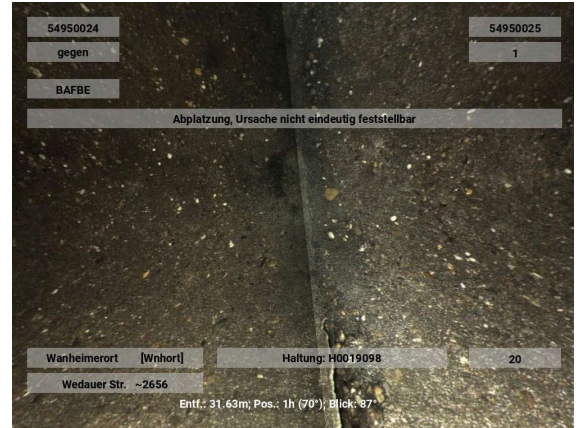

**Oberflächenschaden Abplatzung nicht eindeutig feststellbar
(An einer Verbindung)**

Kürzel BAFBE 02-09
Station 33.70 m

Foto H0019098-20250827-121604
Videoband 2025\08\H0019098-
20250827-115804.ipf
Videozähler 00:18:00

Beurteilung	DWA	IK
Dichtheit	5	
Standsicherheit	3	
Betriebssicherheit	4	

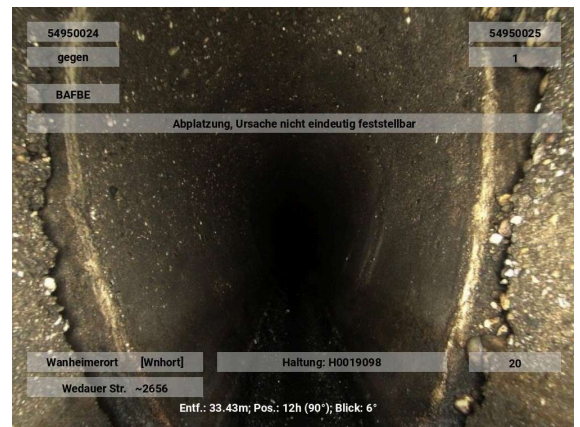

Oberflächenschaden Zuschlagst. fehlen nicht eindeutig feststellbar

Kürzel BAFEE 04-05
Station 34.00 m

Foto H0019098-20250827-121614
Videoband 2025\08\H0019098-
20250827-115804.ipf
Videozähler 00:18:10

Beurteilung	DWA	IK
Dichtheit	5	
Standsicherheit	1	
Betriebssicherheit	4	

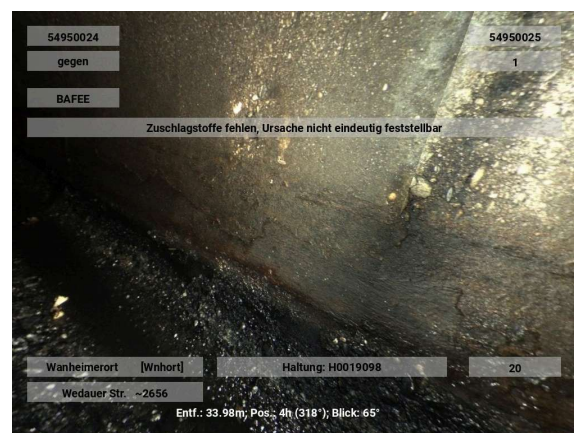

**Oberflächenschaden Abplatzung nicht eindeutig feststellbar
(An einer Verbindung)**

Kürzel BAFBE 08
Station 34.70 m

Foto H0019098-20250827-121624
Videoband 2025\08\H0019098-
20250827-115804.ipf
Videozähler 00:18:20

Beurteilung	DWA	IK
Dichtheit	5	
Standsicherheit	3	
Betriebssicherheit	4	

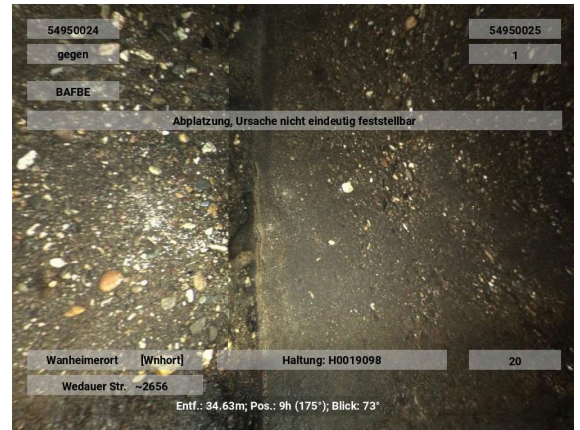

Oberflächenschaden Zuschlagst.fehlen nicht eindeutig feststellbar

Kürzel BAFEE 04-05
Station 35.20 m

Foto H0019098-20250827-121634
Videoband 2025\08\H0019098-
20250827-115804.ipf
Videozähler 00:18:30

Beurteilung	DWA	IK
Dichtheit	5	
Standsicherheit	1	
Betriebssicherheit	4	

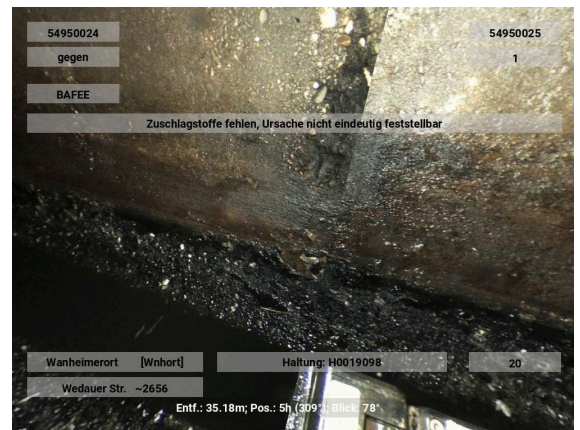

Oberflächenschaden Zuschlagst.fehlen nicht eindeutig feststellbar

Kürzel BAFEE 04-05
Station 35.60 m

Foto H0019098-20250827-121644
Videoband 2025\08\H0019098-
20250827-115804.ipf
Videozähler 00:18:40

Beurteilung	DWA	IK
Dichtheit	5	
Standsicherheit	1	
Betriebssicherheit	4	

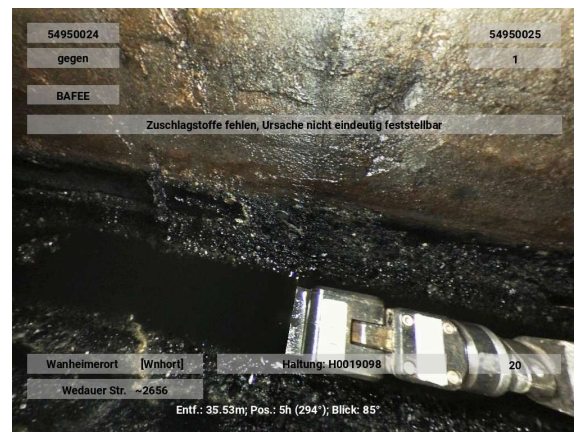

**Wasserspiegel trüb
Unterbogen**

Kürzel BDDC 1 %
Station 36.10 m A5

Foto H0019098-20250827-121654
Videoband 2025\08\H0019098-
20250827-115804.ipf
Videozähler 00:18:50

Beurteilung DWA IK

Dichtheit 5
Standicherheit 5
Betriebssicherheit 5

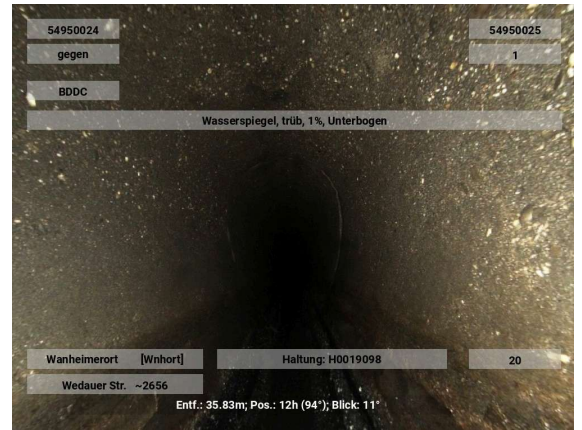

**Rissbildung Oberflächenriß (Haarriss) in Längsrichtung
(An einer Verbindung)**

Kürzel BABAA 12-01
Station 37.80 m A6

Foto H0019098-20250827-121704
Videoband 2025\08\H0019098-
20250827-115804.ipf
Videozähler 00:19:00

Beurteilung DWA IK

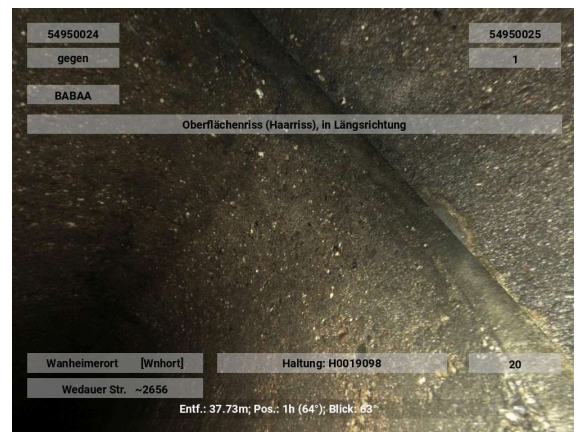
Dichtheit 5
Standicherheit 4
Betriebssicherheit 5

**Rissbildung Oberflächenriß (Haarriss) in Längsrichtung
(An einer Verbindung)**

Kürzel BABAA 12-01
Station 38.70 m B6

Foto H0019098-20250827-121714
Videoband 2025\08\H0019098-
20250827-115804.ipf
Videozähler 00:19:10

Beurteilung DWA IK

Dichtheit
Standicherheit
Betriebssicherheit



**Oberflächenschaden Abplatzung nicht eindeutig feststellbar
(An einer Verbindung)**

Kürzel BAFBE 07-09
Station 38.70 m

Foto H0019098-20250827-121724
Videoband 2025\08\H0019098-
20250827-115804.ipf
Videozähler 00:19:20

Beurteilung	DWA	IK
Dichtheit	5	
Standsicherheit	3	
Betriebssicherheit	4	

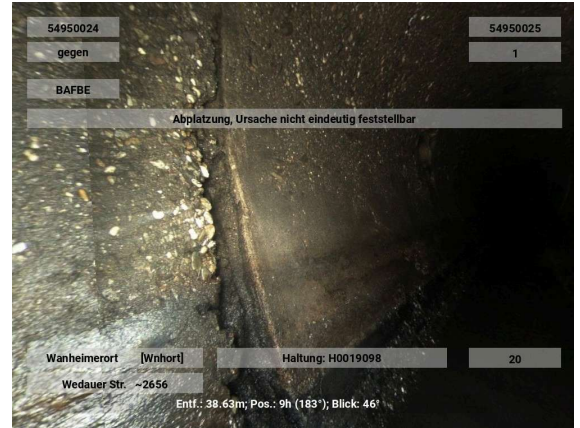

**Rissbildung Oberflächenriß (Haarriss) in Längsrichtung
(An einer Verbindung)**

Kürzel BABAA 12-01
Station 38.80 m A7

Foto H0019098-20250827-121734
Videoband 2025\08\H0019098-
20250827-115804.ipf
Videozähler 00:19:30

Beurteilung	DWA	IK
Dichtheit	5	
Standsicherheit	4	
Betriebssicherheit	5	

Oberflächenschaden Zuschlagst.fehlen nicht eindeutig feststellbar

Kürzel BAFEE 07-08
Station 39.00 m

Foto H0019098-20250827-121744
Videoband 2025\08\H0019098-
20250827-115804.ipf
Videozähler 00:19:40

Beurteilung	DWA	IK
Dichtheit	5	
Standsicherheit	1	
Betriebssicherheit	4	

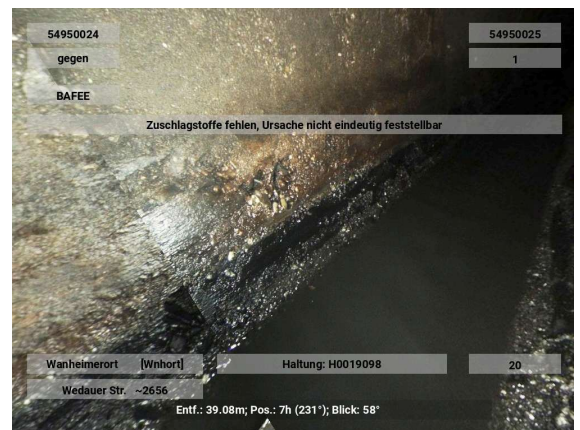

Oberflächenschaden Zuschlagst. fehlen nicht eindeutig feststellbar

Kürzel BAFEE 03-05
Station 39.30 m

Foto H0019098-20250827-121754
Videoband 2025\08\H0019098-
20250827-115804.ipf
Videozähler 00:19:50

Beurteilung DWA IK

Dichtheit	5
Standsicherheit	1
Betriebssicherheit	4

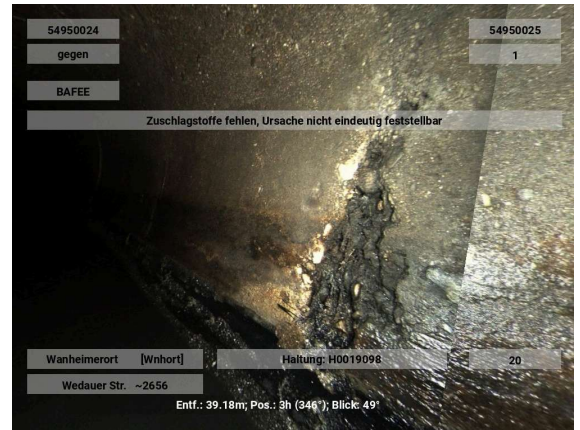

Wurzeln einzelne feine Wurzeln (An einer Verbindung)

Kürzel BBAB 04-05 1 %
Station 39.30 m

Foto H0019098-20250827-121804
Videoband 2025\08\H0019098-
20250827-115804.ipf
Videozähler 00:20:00

Beurteilung DWA IK

Dichtheit	2
Standsicherheit	5
Betriebssicherheit	3

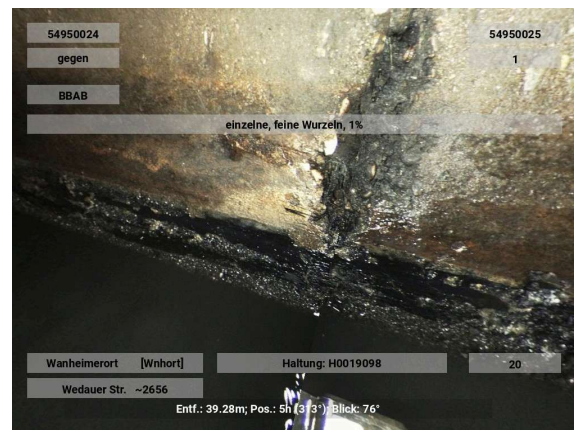

Anschluss einfacher Anschluss -gemeißelt (offen)

Kürzel BCAEA 09 150 mm
Station 39.60 m

Foto H0019098-20250827-121814
Videoband 2025\08\H0019098-
20250827-115804.ipf
Videozähler 00:20:10

Beurteilung DWA IK

Dichtheit	5
Standsicherheit	5
Betriebssicherheit	5



Rissbildung Oberflächenriß (Haarriss) in Längsrichtung (An einer Verbindung)

Kürzel BABAA 12-01
Station 39.70 m B7

Foto H0019098-20250827-121834
Videoband 2025\08\H0019098-
20250827-115804.ipf
Videozähler 00:20:30

Beurteilung DWA IK

Dichtheit
Standicherheit
Betriebssicherheit

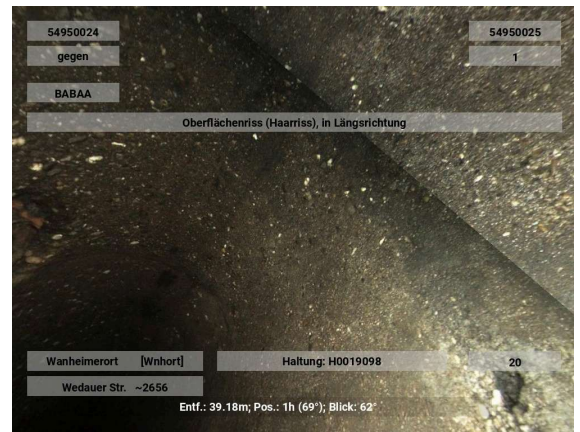

Oberflächenschaden Zuschlagst.fehlen nicht eindeutig feststellbar

Kürzel BAFEE 08
Station 39.80 m A8

Foto H0019098-20250827-121844
Videoband 2025\08\H0019098-
20250827-115804.ipf
Videozähler 00:20:40

Beurteilung DWA IK

Dichtheit 5
Standicherheit 1
Betriebssicherheit 4

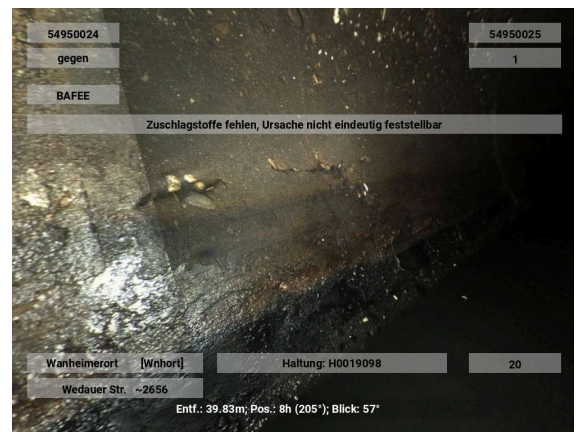

Oberflächenschaden Abplatzung nicht eindeutig feststellbar

(An einer Verbindung)
Kürzel BAFBE 07-09
Station 40.70 m

Foto H0019098-20250827-121904
Videoband 2025\08\H0019098-
20250827-115804.ipf
Videozähler 00:21:00

Beurteilung DWA IK

Dichtheit 5
Standicherheit 3
Betriebssicherheit 4

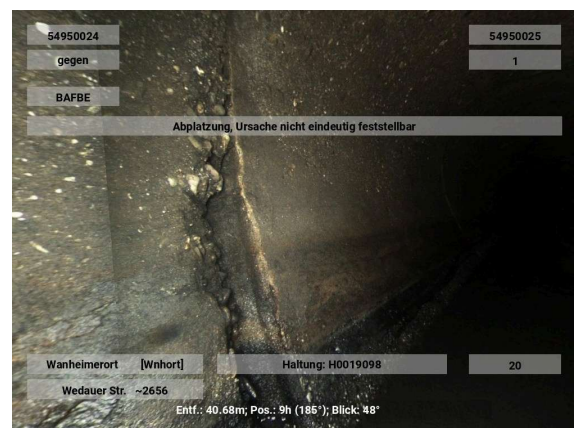

**Oberflächenschaden Abplatzung nicht eindeutig feststellbar
(An einer Verbindung)**

Kürzel BAFBE 02-04
Station 40.80 m

Foto H0019098-20250827-121914
Videoband 2025\08\H0019098-
20250827-115804.ipf
Videozähler 00:21:10

Beurteilung	DWA	IK
Dichtheit	5	
Standsicherheit	3	
Betriebssicherheit	4	

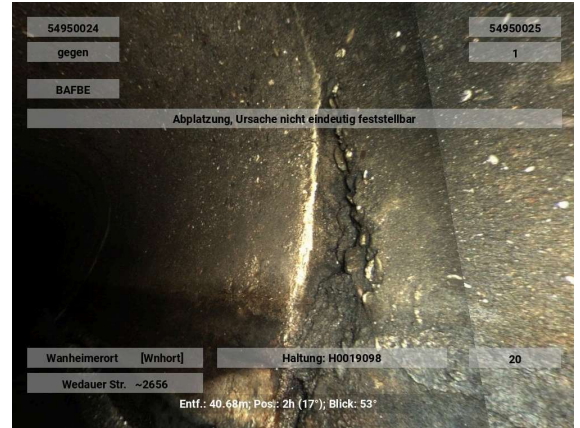

**Wurzeln einzelne feine Wurzeln
(An einer Verbindung)**

Kürzel BBAB 04 1 %
Station 40.80 m

Foto H0019098-20250827-121924
Videoband 2025\08\H0019098-
20250827-115804.ipf
Videozähler 00:21:20

Beurteilung	DWA	IK
Dichtheit	2	
Standsicherheit	5	
Betriebssicherheit	3	



**Oberflächenschaden Abplatzung nicht eindeutig feststellbar
(An einer Verbindung)**

Kürzel BAFBE 02-05
Station 41.80 m

Foto H0019098-20250827-121934
Videoband 2025\08\H0019098-
20250827-115804.ipf
Videozähler 00:21:30

Beurteilung	DWA	IK
Dichtheit	5	
Standsicherheit	3	
Betriebssicherheit	4	

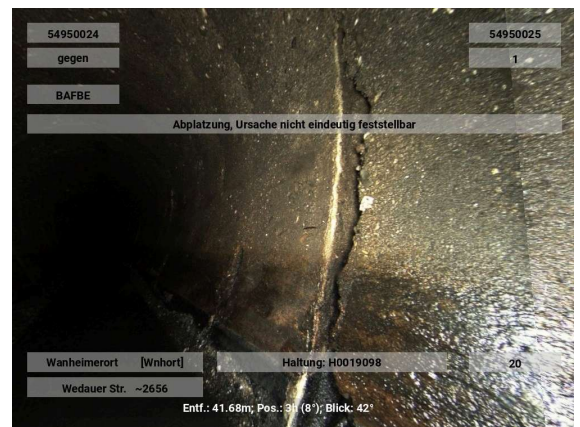

**Oberflächenschaden Abplatzung nicht eindeutig feststellbar
(An einer Verbindung)**

Kürzel BAFBE 07-10
Station 41.90 m

Foto H0019098-20250827-121944
Videoband 2025\08\H0019098-
20250827-115804.ipf
Videozähler 00:21:40

Beurteilung	DWA	IK
Dichtheit	5	
Standsicherheit	3	
Betriebssicherheit	4	



Oberflächenschaden Zuschlagst.fehlen nicht eindeutig feststellbar

Kürzel BAFEE 04-05
Station 42.00 m

Foto H0019098-20250827-121954
Videoband 2025\08\H0019098-
20250827-115804.ipf
Videozähler 00:21:50

Beurteilung	DWA	IK
Dichtheit	5	
Standsicherheit	1	
Betriebssicherheit	4	

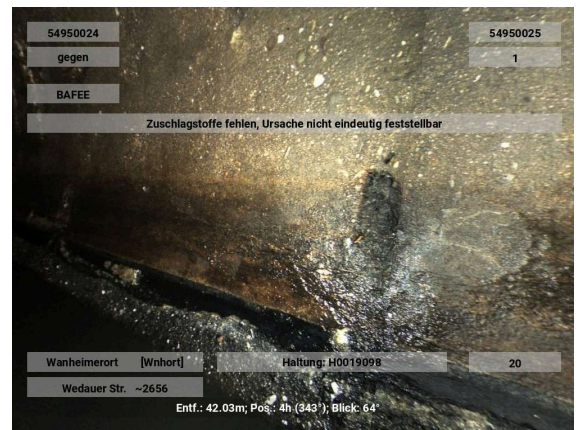

**Wurzeln einzelne feine Wurzeln
(An einer Verbindung)**

Kürzel BBAB 04-05 1 %
Station 42.00 m

Foto H0019098-20250827-122004
Videoband 2025\08\H0019098-
20250827-115804.ipf
Videozähler 00:22:00

Beurteilung	DWA	IK
Dichtheit	2	
Standsicherheit	5	
Betriebssicherheit	3	

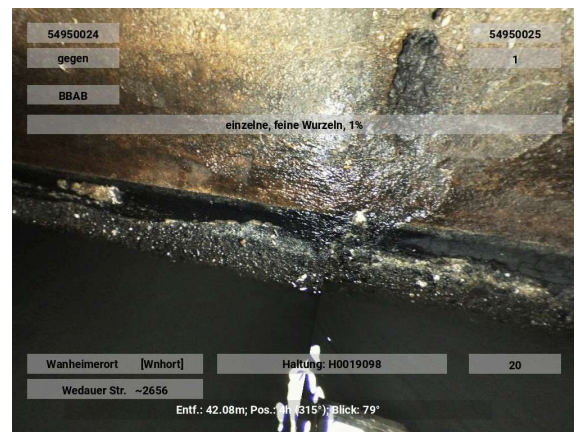

Oberflächenschaden Zuschlagst.fehlen nicht eindeutig feststellbar

Kürzel BAFEE 04-05
Station 42.50 m

Foto H0019098-20250827-122014
Videoband 2025\08\H0019098-
20250827-115804.ipf
Videozähler 00:22:10

Beurteilung DWA IK

Dichtheit 5
Standssicherheit 1
Betriebssicherheit 4

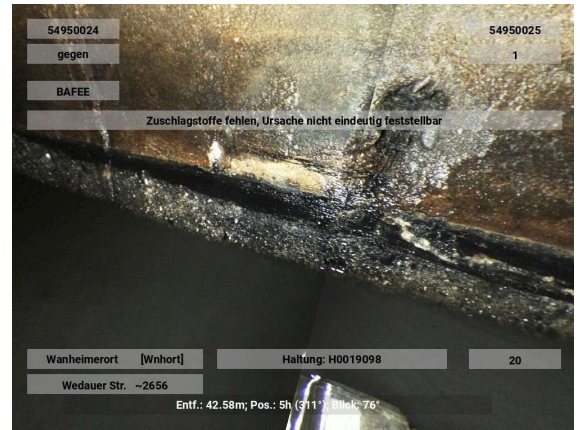

Wurzeln einzelne feine Wurzeln (An einer Verbindung)

Kürzel BBAB 02-03 1 %
Station 42.50 m

Foto H0019098-20250827-122024
Videoband 2025\08\H0019098-
20250827-115804.ipf
Videozähler 00:22:20

Beurteilung DWA IK

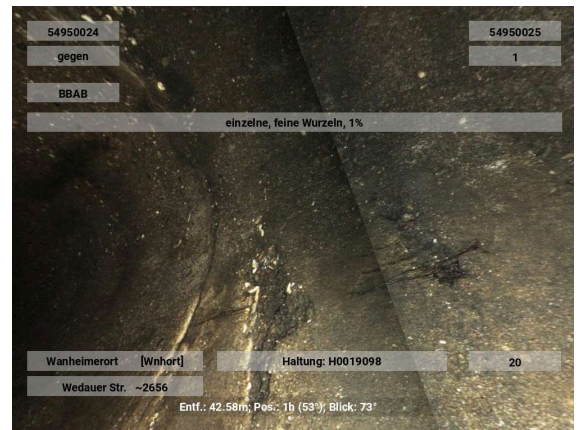
Dichtheit 2
Standssicherheit 5
Betriebssicherheit 3



Oberflächenschaden Zuschlagst.fehlen nicht eindeutig feststellbar

Kürzel BAFEE 02-03
Station 42.70 m

Foto H0019098-20250827-122034
Videoband 2025\08\H0019098-
20250827-115804.ipf
Videozähler 00:22:30

Beurteilung DWA IK

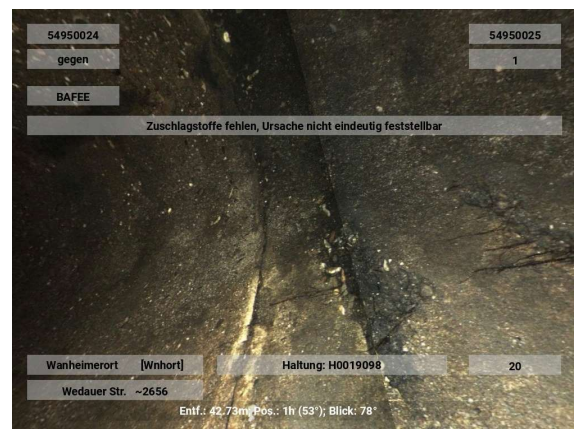
Dichtheit 5
Standssicherheit 1
Betriebssicherheit 4



**Oberflächenschaden Abplatzung nicht eindeutig feststellbar
(An einer Verbindung)**

Kürzel BAFBE 07-10
Station 42.80 m

Foto H0019098-20250827-122044
Videoband 2025\08\H0019098-
20250827-115804.ipf
Videozähler 00:22:40

Beurteilung	DWA	IK
Dichtheit	5	
Standsicherheit	3	
Betriebssicherheit	4	

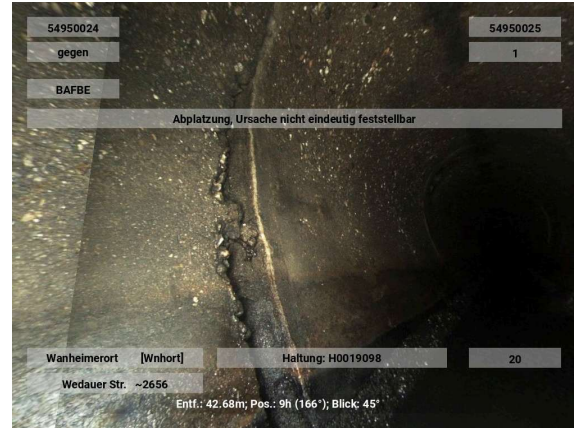

**Wurzeln einzelne feine Wurzeln
(An einer Verbindung)**

Kürzel BBAB 08 1 %
Station 42.80 m

Foto H0019098-20250827-122054
Videoband 2025\08\H0019098-
20250827-115804.ipf
Videozähler 00:22:50

Beurteilung	DWA	IK
Dichtheit	2	
Standsicherheit	5	
Betriebssicherheit	3	

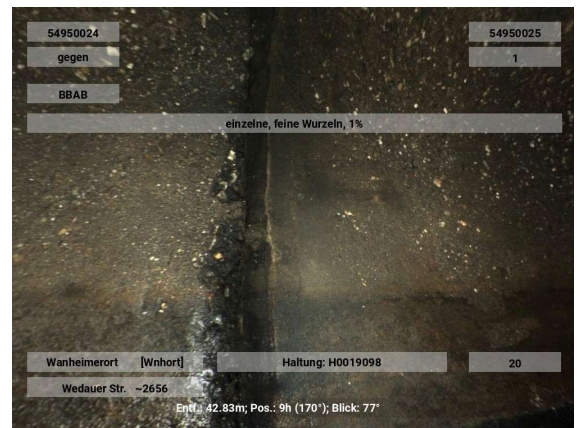

**Verschobene Verbindung im Winkel
(An einer Verbindung)**

Kürzel BAJC 01 3 gr
Station 42.90 m

Foto H0019098-20250827-122104
Videoband 2025\08\H0019098-
20250827-115804.ipf
Videozähler 00:23:00

Beurteilung	DWA	IK
Dichtheit	2	
Standsicherheit	4	
Betriebssicherheit	5	

Oberflächenschaden Zuschlagst.fehlen nicht eindeutig feststellbar

Kürzel BAFEE 04-05
Station 43.10 m

Foto H0019098-20250827-122114
Videoband 2025\08\H0019098-
20250827-115804.ipf
Videozähler 00:23:10

Beurteilung DWA IK

Dichtheit	5	
Standicherheit	1	
Betriebssicherheit	4	

Wurzeln einzelne feine Wurzeln (An einer Verbindung)

Kürzel BBAB 02-03 1 %
Station 43.40 m

Foto H0019098-20250827-122124
Videoband 2025\08\H0019098-
20250827-115804.ipf
Videozähler 00:23:20

Beurteilung DWA IK

Dichtheit	2	
Standicherheit	5	
Betriebssicherheit	3	

Oberflächenschaden Zuschlagst.fehlen nicht eindeutig feststellbar

Kürzel BAFEE 02-03
Station 43.50 m

Foto H0019098-20250827-122134
Videoband 2025\08\H0019098-
20250827-115804.ipf
Videozähler 00:23:30

Beurteilung DWA IK

Dichtheit	5	
Standicherheit	1	
Betriebssicherheit	4	

Oberflächenschaden Zuschlagst.fehlen nicht eindeutig feststellbar

Kürzel BAFEE 04
Station 43.60 m

Foto H0019098-20250827-122144
Videoband 2025\08\H0019098-
20250827-115804.ipf
Videozähler 00:23:40

Beurteilung DWA IK

Dichtheit	5	
Standsicherheit	1	
Betriebssicherheit	4	

Oberflächenschaden Zuschlagst.fehlen nicht eindeutig feststellbar

Kürzel BAFEE 02-03
Station 43.70 m

Foto H0019098-20250827-122154
Videoband 2025\08\H0019098-
20250827-115804.ipf
Videozähler 00:23:50

Beurteilung DWA IK

Dichtheit	5	
Standsicherheit	1	
Betriebssicherheit	4	

Wurzeln einzelne feine Wurzeln (An einer Verbindung)

Kürzel BBAB 02-03 1 %
Station 43.70 m

Foto H0019098-20250827-122204
Videoband 2025\08\H0019098-
20250827-115804.ipf
Videozähler 00:24:00

Beurteilung DWA IK

Dichtheit	2	
Standsicherheit	5	
Betriebssicherheit	3	

**Oberflächenschaden Abplatzung nicht eindeutig feststellbar
(An einer Verbindung)**

Kürzel BAFBE 08-10
Station 43.80 m

Foto H0019098-20250827-122214
Videoband 2025\08\H0019098-
20250827-115804.ipf
Videozähler 00:24:10

Beurteilung	DWA	IK
Dichtheit	5	
Standsicherheit	3	
Betriebssicherheit	4	

**Oberflächenschaden Abplatzung nicht eindeutig feststellbar
(An einer Verbindung)**

Kürzel BAFBE 02-05
Station 43.90 m

Foto H0019098-20250827-122224
Videoband 2025\08\H0019098-
20250827-115804.ipf
Videozähler 00:24:20

Beurteilung	DWA	IK
Dichtheit	5	
Standsicherheit	3	
Betriebssicherheit	4	

Anschluss einfacher Anschluss -gemeißelt (offen)

Kürzel BCAEA 10 150 mm
Station 44.00 m

Foto H0019098-20250827-122234
Videoband 2025\08\H0019098-
20250827-115804.ipf
Videozähler 00:24:30

Beurteilung	DWA	IK
Dichtheit	5	
Standsicherheit	5	
Betriebssicherheit	5	

**Oberflächenschaden Abplatzung nicht eindeutig feststellbar
(An einer Verbindung)**

Kürzel BAFBE 07-09
Station 44.80 m

Foto H0019098-20250827-122324
Videoband 2025\08\H0019098-
20250827-115804.ipf
Videozähler 00:25:20

Beurteilung	DWA	IK
Dichtheit	5	
Standsicherheit	3	
Betriebssicherheit	4	

**Oberflächenschaden Abplatzung nicht eindeutig feststellbar
(An einer Verbindung)**

Kürzel BAFBE 02-05
Station 44.90 m

Foto H0019098-20250827-122334
Videoband 2025\08\H0019098-
20250827-115804.ipf
Videozähler 00:25:30

Beurteilung	DWA	IK
Dichtheit	5	
Standsicherheit	3	
Betriebssicherheit	4	

**Oberflächenschaden Abplatzung nicht eindeutig feststellbar
(An einer Verbindung)**

Kürzel BAFBE 08-09
Station 45.90 m

Foto H0019098-20250827-122344
Videoband 2025\08\H0019098-
20250827-115804.ipf
Videozähler 00:25:40

Beurteilung	DWA	IK
Dichtheit	5	
Standsicherheit	3	
Betriebssicherheit	4	

**Oberflächenschaden Abplatzung nicht eindeutig feststellbar
(An einer Verbindung)**

Kürzel BAFBE 03-05
Station 46.00 m

Foto H0019098-20250827-122354
Videoband 2025\08\H0019098-
20250827-115804.ipf
Videozähler 00:25:50

Beurteilung	DWA	IK
Dichtheit	5	
Standsicherheit	3	
Betriebssicherheit	4	

**Oberflächenschaden Abplatzung nicht eindeutig feststellbar
(An einer Verbindung)**

Kürzel BAFBE 08-09
Station 46.90 m

Foto H0019098-20250827-122404
Videoband 2025\08\H0019098-
20250827-115804.ipf
Videozähler 00:26:00

Beurteilung	DWA	IK
Dichtheit	5	
Standsicherheit	3	
Betriebssicherheit	4	

**Wurzeln einzelne feine Wurzeln
(An einer Verbindung)**

Kürzel BBAB 03-04 1 %
Station 46.90 m

Foto H0019098-20250827-122414
Videoband 2025\08\H0019098-
20250827-115804.ipf
Videozähler 00:26:10

Beurteilung	DWA	IK
Dichtheit	2	
Standsicherheit	5	
Betriebssicherheit	3	

**Oberflächenschaden Abplatzung nicht eindeutig feststellbar
(An einer Verbindung)**

Kürzel BAFBE 02-05
Station 47.00 m

Foto H0019098-20250827-122424
Videoband 2025\08\H0019098-
20250827-115804.ipf
Videozähler 00:26:20

Beurteilung	DWA	IK
Dichtheit	5	
Standsicherheit	3	
Betriebssicherheit	4	

Oberflächenschaden Zuschlagst.fehlen nicht eindeutig feststellbar

Kürzel BAFEE 04-05
Station 47.10 m

Foto H0019098-20250827-122434
Videoband 2025\08\H0019098-
20250827-115804.ipf
Videozähler 00:26:30

Beurteilung	DWA	IK
Dichtheit	5	
Standsicherheit	1	
Betriebssicherheit	4	

**Oberflächenschaden Abplatzung nicht eindeutig feststellbar
(An einer Verbindung)**

Kürzel BAFBE 07-09
Station 47.90 m

Foto H0019098-20250827-122444
Videoband 2025\08\H0019098-
20250827-115804.ipf
Videozähler 00:26:40

Beurteilung	DWA	IK
Dichtheit	5	
Standsicherheit	3	
Betriebssicherheit	4	

**Oberflächenschaden Abplatzung nicht eindeutig feststellbar
(An einer Verbindung)**

Kürzel BAFBE 02-05
Station 48.00 m

Foto H0019098-20250827-122454
Videoband 2025\08\H0019098-
20250827-115804.ipf
Videozähler 00:26:50

Beurteilung	DWA	IK
Dichtheit	5	
Standsicherheit	3	
Betriebssicherheit	4	

Anhaftende Stoffe Inkrustation

Kürzel BBBA 02-04 1 %
Station 49.10 m A9

Foto H0019098-20250827-122504
Videoband 2025\08\H0019098-
20250827-115804.ipf
Videozähler 00:27:00

Beurteilung	DWA	IK
Dichtheit	3	
Standsicherheit	5	
Betriebssicherheit	4	

Oberflächenschaden Zuschlagst.fehlen nicht eindeutig feststellbar

Kürzel BAFEE 03-05
Station 49.30 m

Foto H0019098-20250827-122514
Videoband 2025\08\H0019098-
20250827-115804.ipf
Videozähler 00:27:10

Beurteilung	DWA	IK
Dichtheit	5	
Standsicherheit	1	
Betriebssicherheit	4	

Oberflächenschaden Zuschlagst.fehlen nicht eindeutig feststellbar

Kürzel BAFEE 08-09
Station 49.60 m

Foto H0019098-20250827-122524
Videoband 2025\08\H0019098-
20250827-115804.ipf
Videozähler 00:27:20

Beurteilung DWA IK

Dichtheit	5	
Standsicherheit	1	
Betriebssicherheit	4	

Oberflächenschaden Zuschlagst.fehlen nicht eindeutig feststellbar

Kürzel BAFEE 04-05
Station 50.50 m

Foto H0019098-20250827-122544
Videoband 2025\08\H0019098-
20250827-115804.ipf
Videozähler 00:27:40

Beurteilung DWA IK

Dichtheit	5	
Standsicherheit	1	
Betriebssicherheit	4	

Wasserspiegel trüb Unterbogen

Kürzel BDDC 15 %
Station 50.50 m C5

Foto H0019098-20250827-122554
Videoband 2025\08\H0019098-
20250827-115804.ipf
Videozähler 00:27:50

Beurteilung DWA IK

Dichtheit		
Standsicherheit		
Betriebssicherheit		

Oberflächenschaden Zuschlagst.fehlen nicht eindeutig feststellbar (An einer Verbindung)

Kürzel BAFEE 09
Station 51.00 m

Foto H0019098-20250827-122604
Videoband 2025\08\H0019098-20250827-115804.ipf
Videozähler 00:28:00

Beurteilung	DWA	IK
Dichtheit	5	
Standsicherheit	1	
Betriebssicherheit	4	

Anhaftende Stoffe Inkrustation (An einer Verbindung)

Kürzel BBBA 02-04 1 %
Station 51.00 m

Foto H0019098-20250827-122614
Videoband 2025\08\H0019098-20250827-115804.ipf
Videozähler 00:28:10

Beurteilung	DWA	IK
Dichtheit	3	
Standsicherheit	5	
Betriebssicherheit	4	

Oberflächenschaden Abplatzung nicht eindeutig feststellbar (An einer Verbindung)

Kürzel BAFBE 07-09
Station 52.00 m

Foto H0019098-20250827-122624
Videoband 2025\08\H0019098-20250827-115804.ipf
Videozähler 00:28:20

Beurteilung	DWA	IK
Dichtheit	5	
Standsicherheit	3	
Betriebssicherheit	4	

Wurzeln einzelne feine Wurzeln (An einer Verbindung)

Kürzel BBAB 07-08 1 %
Station 52.00 m

Foto H0019098-20250827-122634
Videoband 2025\08\H0019098-
20250827-115804.ipf
Videozähler 00:28:30

Beurteilung	DWA	IK
Dichtheit	2	
Standssicherheit	5	
Betriebssicherheit	3	

Anhaftende Stoffe Inkrustation (An einer Verbindung)

Kürzel BBBA 02-04 1 %
Station 52.00 m

Foto H0019098-20250827-122644
Videoband 2025\08\H0019098-
20250827-115804.ipf
Videozähler 00:28:40

Beurteilung	DWA	IK
Dichtheit	3	
Standssicherheit	5	
Betriebssicherheit	4	

Wurzeln einzelne feine Wurzeln (An einer Verbindung)

Kürzel BBAB 04-05 1 %
Station 54.10 m

Foto H0019098-20250827-122654
Videoband 2025\08\H0019098-
20250827-115804.ipf
Videozähler 00:28:50

Beurteilung	DWA	IK
Dichtheit	2	
Standssicherheit	5	
Betriebssicherheit	3	

Oberflächenschaden Zuschlagst.fehlen nicht eindeutig feststellbar

Kürzel BAFEE 04-05
Station 56.70 m

Foto H0019098-20250827-122704
Videoband 2025\08\H0019098-
20250827-115804.ipf
Videozähler 00:29:00

Beurteilung DWA IK

Dichtheit	5	
Standicherheit	1	
Betriebssicherheit	4	

Anhaftende Stoffe Inkrustation (An einer Verbindung)

Kürzel BBBA 07-09 1 %
Station 57.10 m

Foto H0019098-20250827-122714
Videoband 2025\08\H0019098-
20250827-115804.ipf
Videozähler 00:29:10

Beurteilung DWA IK

Dichtheit	3	
Standicherheit	5	
Betriebssicherheit	4	

Wurzeln einzelne feine Wurzeln (An einer Verbindung)

Kürzel BBAB 04-05 1 %
Station 57.20 m

Foto H0019098-20250827-122724
Videoband 2025\08\H0019098-
20250827-115804.ipf
Videozähler 00:29:20

Beurteilung DWA IK

Dichtheit	2	
Standicherheit	5	
Betriebssicherheit	3	

Anhaftende Stoffe Inkrustation

Kürzel BBBA 03-04 1 %
 Station 57.80 m

Foto H0019098-20250827-122734
 Videoband 2025\08\H0019098-
 20250827-115804.ipf
 Videozähler 00:29:30

Beurteilung	DWA	IK
Dichtheit	3	
Standsicherheit	5	
Betriebssicherheit	4	

**Wasserspiegel trüb
Unterbogen**

Kürzel BDDC 1 %
 Station 58.10 m B5

Foto H0019098-20250827-122744
 Videoband 2025\08\H0019098-
 20250827-115804.ipf
 Videozähler 00:29:40

Beurteilung	DWA	IK
Dichtheit		
Standsicherheit		
Betriebssicherheit		

**Anhaftende Stoffe Inkrustation
(An einer Verbindung)**

Kürzel BBBA 02-05 1 %
 Station 58.20 m

Foto H0019098-20250827-122754
 Videoband 2025\08\H0019098-
 20250827-115804.ipf
 Videozähler 00:29:50

Beurteilung	DWA	IK
Dichtheit	3	
Standsicherheit	5	
Betriebssicherheit	4	

Oberflächenschaden Zuschlagst.fehlen nicht eindeutig feststellbar

Kürzel BAFEE 05
Station 59.20 m

Foto H0019098-20250827-122804
Videoband 2025\08\H0019098-
20250827-115804.ipf
Videozähler 00:30:00

Beurteilung DWA IK

Dichtheit	5	
Standsicherheit	1	
Betriebssicherheit	4	

Anhaftende Stoffe Inkrustation (An einer Verbindung)

Kürzel BBBA 02-05 1 %
Station 59.20 m

Foto H0019098-20250827-122814
Videoband 2025\08\H0019098-
20250827-115804.ipf
Videozähler 00:30:10

Beurteilung DWA IK

Dichtheit	3	
Standsicherheit	5	
Betriebssicherheit	4	

Anhaftende Stoffe Inkrustation

Kürzel BBBA 03-04 1 %
Station 59.40 m

Foto H0019098-20250827-122824
Videoband 2025\08\H0019098-
20250827-115804.ipf
Videozähler 00:30:20

Beurteilung DWA IK

Dichtheit	3	
Standsicherheit	5	
Betriebssicherheit	4	

Oberflächenschaden Zuschlagst.fehlen nicht eindeutig feststellbar

Kürzel BAFEE 04-05
Station 59.60 m

Foto H0019098-20250827-122834
Videoband 2025\08\H0019098-
20250827-115804.ipf
Videozähler 00:30:30

Beurteilung DWA IK

Dichtheit	5	
Standsicherheit	1	
Betriebssicherheit	4	

Oberflächenschaden Abplatzung nicht eindeutig feststellbar (An einer Verbindung)

Kürzel BAFBE 08-09
Station 60.20 m

Foto H0019098-20250827-122844
Videoband 2025\08\H0019098-
20250827-115804.ipf
Videozähler 00:30:40

Beurteilung DWA IK

Dichtheit	5	
Standsicherheit	3	
Betriebssicherheit	4	

Anhaftende Stoffe Inkrustation (An einer Verbindung)

Kürzel BBBA 02-05 1 %
Station 60.20 m

Foto H0019098-20250827-122854
Videoband 2025\08\H0019098-
20250827-115804.ipf
Videozähler 00:30:50

Beurteilung DWA IK

Dichtheit	3	
Standsicherheit	5	
Betriebssicherheit	4	

Oberflächenschaden Zuschlagst.fehlen nicht eindeutig feststellbar

Kürzel BAFEE 04-05
Station 60.40 m

Foto H0019098-20250827-122904
Videoband 2025\08\H0019098-
20250827-115804.ipf
Videozähler 00:31:00

Beurteilung DWA IK

Dichtheit	5	
Standsicherheit	1	
Betriebssicherheit	4	

Anhaftende Stoffe Inkrustation

Kürzel BBBA 03-05 1 %
Station 60.40 m

Foto H0019098-20250827-122914
Videoband 2025\08\H0019098-
20250827-115804.ipf
Videozähler 00:31:10

Beurteilung DWA IK

Dichtheit	3	
Standsicherheit	5	
Betriebssicherheit	4	

Oberflächenschaden Abplatzung nicht eindeutig feststellbar (An einer Verbindung)

Kürzel BAFBE 06-09
Station 61.20 m

Foto H0019098-20250827-122924
Videoband 2025\08\H0019098-
20250827-115804.ipf
Videozähler 00:31:20

Beurteilung DWA IK

Dichtheit	5	
Standsicherheit	3	
Betriebssicherheit	4	

Anhaftende Stoffe Inkrustation

Kürzel BBBA 03-05 1 %
Station 61.50 m

Foto H0019098-20250827-122934
Videoband 2025\08\H0019098-
20250827-115804.ipf
Videozähler 00:31:30

Beurteilung	DWA	IK
Dichtheit	3	
Standsicherheit	5	
Betriebssicherheit	4	

**Anhaftende Stoffe Inkrustation
(An einer Verbindung)**

Kürzel BBBA 02-05 1 %
Station 62.20 m

Foto H0019098-20250827-122944
Videoband 2025\08\H0019098-
20250827-115804.ipf
Videozähler 00:31:40

Beurteilung	DWA	IK
Dichtheit	3	
Standsicherheit	5	
Betriebssicherheit	4	

**Oberflächenschaden Zuschlagst.sichtbar nicht eindeutig
feststellbar**

Kürzel BAFCE 07-05
Station 66.40 m B1

Foto H0019098-20250827-122954
Videoband 2025\08\H0019098-
20250827-115804.ipf
Videozähler 00:31:50

Beurteilung	DWA	IK
Dichtheit		
Standsicherheit		
Betriebssicherheit		

novaKANDIS

**Haltung Bildblatt****04.05.2026**

61 von 61

Rohrende

Kürzel BCEXP
Station 66.40 m

Foto H0019098-20250827-123004
Videoband 2025\08\H0019098-
20250827-115804.ipf
Videozähler 00:32:00

Beurteilung **DWA** **IK**

Dichtheit	5	
Standicherheit	5	
Betriebssicherheit	5	

novaKANDIS



Haltungsbericht

04.05.2026

Bezeichnung	H0019365	Stammdaten	
Anfangsschacht	54950026	Profil	EI B:H=2:3
Endschacht	54950025	Profilbreite / Profilhöhe	500 / 750 mm
Kanalart	Freispiegelkanal	Rohr- Haltungslänge	64.49 / 65.49 m
Entw.-verfahren	Mischwasser	Gefälle	1,55 ‰
Straße	Wedauer Str. ~2656	Mittlere_Tiefe	3,36 m
Ortsteil	Wanheimerort [Wnhort]	Baujahr	1929
Kanalnummer	46.73.09.19	Verkehrslage	Geh-/Radweg
Haltungsnummer	36	Material	Beton
Netznummer	Netz4000 Huckingen	Innenschutz	

Inspektion			
Inspektionsnummer	94192508-Pallon	Inspektionsdatum	27.08.2025
Untersuchungslänge	64,50 m	Untersuchungsrichtung	+
Videoband	2025\08\H0019365-20250827-123326.ipf		
Untersucher	Hadrovic		

Zustandsbewertung	DWA M149-3	Ingenieur	
ZK Dichtheit	1	IK Dichtheit	
ZK Standsicherheit	1	IK Standsicherheit	
ZK Betriebssicherheit	3	IK Betriebssicherheit	
Beurteilungsklasse	1	Bearbeiter	
Berechnungsnummer	DWA13_2025		

Zustandsdaten

.Stationierung [m]									Befund				Video-zähler Foto
von	bis KS	R	Z K D	I K D	Z K S	I K S	Z K B	I K B	Kode	Zusatz	Status	Langtext/ Bemerkung/ Dokument	
0,0		+	5		5		5		BCDXP			Rohranfang	00:00:10
0,0	A1	+	5		2		4		BAFDE 12-12			Oberflächenschaden Zuschlagst.einragend nicht eindeutig feststellbar	00:00:20 Foto
0,4	A2	+	3		5		4		BBBA 03-05	1 %		Anhaftende Stoffe Inkrustation	00:00:30 Foto
0,6	A3	+	2		5		3		BBAB 04	1 %		Wurzeln einzelne feine Wurzeln	00:00:40 Foto
0,9	B3	+							BBAB 04	1 %		Wurzeln einzelne feine Wurzeln	00:00:50
1,0	B2	+							BBBA 03-05	1 %		Anhaftende Stoffe Inkrustation	00:01:00
6,0		+	3		5		4		BBBA 03-05	1 %		(An einer Verbindung) Anhaftende Stoffe Inkrustation	00:01:10 Foto
6,0		+	2		3		4		BBFA 03-05			(An einer Verbindung) Infiltration Schwitzen keine sichtbaren Tropfen	00:01:20
13,0		+	3		5		4		BBBA 03-05	1 %		(An einer Verbindung) Anhaftende Stoffe Inkrustation	00:01:30 Foto
14,0		+	3		5		4		BBBA 03-05	1 %		(An einer Verbindung) Anhaftende Stoffe Inkrustation	00:01:40 Foto

16,1		+	3		5		4		BBBA 03-05	1 %		(An einer Verbindung) Anhaftende Stoffe Inkrustation	00:01:50 Foto
18,1		+	3		5		4		BBBA 03-05	1 %		(An einer Verbindung) Anhaftende Stoffe Inkrustation	00:02:00 Foto
18,7		+	3		5		4		BBBA 03-05	1 %		Anhaftende Stoffe Inkrustation	00:02:10 Foto
19,1		+	5		3		4		BAFBE 03-05			(An einer Verbindung) Oberflächenschaden Abplatzung nicht eindeutig feststellbar	00:02:20 Foto
19,1		+	2		5		3		BBAB 04-05	1 %		(An einer Verbindung) Wurzeln einzelne feine Wurzeln	00:02:30 Foto
19,6		+	5		5		5		BCAEA 09	150 mm		Anschluss einfacher Anschluss - gemeißelt (offen)	00:02:40 Foto
19,6		+	2		5		5		BAHC 09			Schadhafter Anschluss (unvollständig eingebunden)	00:02:50
20,1		+	5		3		4		BAFBE 02-05			(An einer Verbindung) Oberflächenschaden Abplatzung nicht eindeutig feststellbar	00:03:00 Foto
20,7		+	2		5		3		BBAB 04	1 %		Wurzeln einzelne feine Wurzeln	00:03:10 Foto
22,2		+	5		3		4		BAFBE 08			(An einer Verbindung) Oberflächenschaden Abplatzung nicht eindeutig feststellbar	00:03:20 Foto
29,2		+	5		3		4		BAFBE 04-05			(An einer Verbindung) Oberflächenschaden Abplatzung nicht eindeutig feststellbar	00:03:30 Foto
29,2		+	2		5		3		BBAB 04-05	1 %		(An einer Verbindung) Wurzeln einzelne feine Wurzeln	00:03:40 Foto
29,3		+	5		3		4		BAFBE 07-08			(An einer Verbindung) Oberflächenschaden Abplatzung nicht eindeutig feststellbar	00:03:50 Foto
30,2		+	5		3		4		BAFBE 03-05			(An einer Verbindung) Oberflächenschaden Abplatzung nicht eindeutig feststellbar	00:04:00 Foto
30,3		+	2		5		3		BBAB 04-05	1 %		(An einer Verbindung) Wurzeln einzelne feine Wurzeln	00:04:10 Foto
31,2		+	3		5		4		BBBA 03-05	1 %		(An einer Verbindung) Anhaftende Stoffe Inkrustation	00:04:20 Foto
31,3		+	5		3		4		BAFBE 03-04			(An einer Verbindung) Oberflächenschaden Abplatzung nicht eindeutig feststellbar	00:04:30 Foto
34,2		+	5		3		4		BAFBE 07-08			(An einer Verbindung) Oberflächenschaden Abplatzung nicht eindeutig feststellbar	00:04:40 Foto
34,2		+	2		5		3		BBAB 04-05	1 %		(An einer Verbindung) Wurzeln einzelne feine Wurzeln	00:04:50 Foto
34,3		+	5		3		4		BAFBE 04-05			(An einer Verbindung) Oberflächenschaden Abplatzung nicht eindeutig feststellbar	00:05:00 Foto
35,2		+	5		3		4		BAFBE 03-05			(An einer Verbindung) Oberflächenschaden Abplatzung nicht eindeutig feststellbar	00:05:10 Foto
35,3		+	2		5		3		BBAB 04-05	1 %		(An einer Verbindung) Wurzeln einzelne feine Wurzeln	00:05:20 Foto

38,6		+	3		5		4		BBBA 03-05	1 %		Anhaftende Stoffe Inkrustation	00:05:30 Foto
39,3		+	3		5		4		BBBA 04-05	1 %		(An einer Verbindung) Anhaftende Stoffe Inkrustation	00:05:40 Foto
39,8	A4	+	3		5		4		BBBA 02-05	1 %		Anhaftende Stoffe Inkrustation	00:05:50 Foto
40,4		+	5		3		4		BAFBE 04-05			(An einer Verbindung) Oberflächenschaden Abplatzung nicht eindeutig feststellbar	00:06:00 Foto
40,4	B4	+							BBBA 02-05	1 %		Anhaftende Stoffe Inkrustation	00:06:10 Foto
40,9		+	3		5		4		BBBA 04	1 %		Anhaftende Stoffe Inkrustation	00:06:20 Foto
41,1		+	3		5		4		BBBA 03-05	1 %		Anhaftende Stoffe Inkrustation	00:06:30 Foto
41,4		+	2		5		3		BBAB 04-05	1 %		(An einer Verbindung) Wurzeln einzelne feine Wurzeln	00:06:40 Foto
42,4		+	5		3		4		BAFBE 07-08			(An einer Verbindung) Oberflächenschaden Abplatzung nicht eindeutig feststellbar	00:06:50 Foto
43,4		+	5		3		4		BAFBE 07-08			(An einer Verbindung) Oberflächenschaden Abplatzung nicht eindeutig feststellbar	00:07:00 Foto
44,4		+	5		3		4		BAFBE 08			(An einer Verbindung) Oberflächenschaden Abplatzung nicht eindeutig feststellbar	00:07:10 Foto
44,5		+	5		3		4		BAFBE 03-04			(An einer Verbindung) Oberflächenschaden Abplatzung nicht eindeutig feststellbar	00:07:20 Foto
45,0		+	5		5		5		BCAEA 09	150 mm		Anschluss einfacher Anschluss - gemeißelt (offen)	00:07:30 Foto
45,0		+	5		5		5		BAHA 09			Schadhafter Anschluss Lage um das Rohr ist falsch falsche Anschlussausrichtung	00:07:40
45,0		+	2		5		5		BAHC 09			Schadhafter Anschluss (unvollständig eingebunden)	00:07:50
45,5		+	5		3		4		BAFBE 07-08			(An einer Verbindung) Oberflächenschaden Abplatzung nicht eindeutig feststellbar	00:08:00 Foto
47,5		+	5		3		4		BAFBE 08			(An einer Verbindung) Oberflächenschaden Abplatzung nicht eindeutig feststellbar	00:08:10 Foto
48,9		+	3		5		4		BBBA 02-04	1 %		Anhaftende Stoffe Inkrustation	00:08:20 Foto
49,5		+	5		3		4		BAFBE 03-05			(An einer Verbindung) Oberflächenschaden Abplatzung nicht eindeutig feststellbar	00:08:30 Foto
49,6		+	2		5		3		BBAB 03-04	1 %		(An einer Verbindung) Wurzeln einzelne feine Wurzeln	00:08:40 Foto
50,6		+	5		3		4		BAFBE 04-05			(An einer Verbindung) Oberflächenschaden Abplatzung nicht eindeutig feststellbar	00:08:50 Foto
50,7		+	5		1		4		BAFEE 07-08			Oberflächenschaden Zuschlagst.fehlen nicht eindeutig feststellbar	00:09:00 Foto

51,1	A5	+	3		5		4		BBBA 02-04	1 %		Anhaftende Stoffe Inkrustation	00:09:10 Foto
51,3		+	5		1		4		BAFEE 07-09			Oberflächenschaden Zuschlagst.fehlen nicht eindeutig feststellbar	00:09:20 Foto
51,3		+	3		5		4		BBBA 07-09	1 %		Anhaftende Stoffe Inkrustation	00:09:30 Foto
51,6		+	3		5		4		BBBA 07-08	1 %		(An einer Verbindung) Anhaftende Stoffe Inkrustation	00:09:40 Foto
51,7	B5	+							BBBA 02-04	1 %		Anhaftende Stoffe Inkrustation	00:09:50
52,6		+	5		3		4		BAFBE 07-09			(An einer Verbindung) Oberflächenschaden Abplatzung nicht eindeutig feststellbar	00:10:00 Foto
52,7		+	5		3		4		BAFBE 04-05			(An einer Verbindung) Oberflächenschaden Abplatzung nicht eindeutig feststellbar	00:10:10 Foto
54,6		+	5		3		4		BAFBE 07-09			(An einer Verbindung) Oberflächenschaden Abplatzung nicht eindeutig feststellbar	00:10:20 Foto
54,7		+	5		3		4		BAFBE 04-05			(An einer Verbindung) Oberflächenschaden Abplatzung nicht eindeutig feststellbar	00:10:30 Foto
54,7		+	2		5		3		BBBA 04-05	1 %		(An einer Verbindung) Wurzeln einzelne feine Wurzeln	00:10:40 Foto
55,6		+	5		3		4		BAFBE 07-09			(An einer Verbindung) Oberflächenschaden Abplatzung nicht eindeutig feststellbar	00:10:50 Foto
55,7		+	5		3		4		BAFBE 04-05			(An einer Verbindung) Oberflächenschaden Abplatzung nicht eindeutig feststellbar	00:11:00 Foto
56,7		+	3		5		4		BBBA 02-05	1 %		(An einer Verbindung) Anhaftende Stoffe Inkrustation	00:11:10 Foto
57,7		+	5		3		4		BAFBE 02-09			(An einer Verbindung) Oberflächenschaden Abplatzung nicht eindeutig feststellbar	00:11:20 Foto
58,7		+	5		3		4		BAFBE 03-05			(An einer Verbindung) Oberflächenschaden Abplatzung nicht eindeutig feststellbar	00:11:30 Foto
58,8		+	5		3		4		BAFBE 07-09			(An einer Verbindung) Oberflächenschaden Abplatzung nicht eindeutig feststellbar	00:11:40 Foto
59,7		+	3		5		4		BBBA 03-04	1 %		(An einer Verbindung) Anhaftende Stoffe Inkrustation	00:11:50 Foto
60,8		+	5		3		4		BAFBE 07-08			(An einer Verbindung) Oberflächenschaden Abplatzung nicht eindeutig feststellbar	00:12:00 Foto
60,9		+	5		3		4		BAFBE 03-04			(An einer Verbindung) Oberflächenschaden Abplatzung nicht eindeutig feststellbar	00:12:10 Foto
61,8		+	5		3		4		BAFBE 07-09			(An einer Verbindung) Oberflächenschaden Abplatzung nicht eindeutig feststellbar	00:12:20 Foto
62,1		+	5		5		5		BCAEA 09	150 mm		Anschluss einfacher Anschluss - gemeißelt (offen)	00:12:30 Foto

62,1		+	2	2	5	BAHB 09		Schadhafter Anschluss Spalt zwischen Anschluss und Rohrleitung	00:12:40
62,1		+	2	5	5	BAHC 09		Schadhafter Anschluss (unvollständig eingebunden)	00:12:50
62,1		+	2	2	5	BAHZ 09		Schadhafter Anschluss anderer Schaden: Dichtungsmaterial beschädigt	00:13:00
62,8		+	5	3	4	BAFBE 03-05		(An einer Verbindung) Oberflächenschaden Abplatzung nicht eindeutig feststellbar	00:13:10 Foto
62,8		+	1	1	5	BAO 04-05		(An einer Verbindung) Boden sichtbar Kies	00:13:20 Foto
63,8		+	5	3	4	BAFBE 08-09		(An einer Verbindung) Oberflächenschaden Abplatzung nicht eindeutig feststellbar	00:13:30 Foto
65,9	B1	+				BAFDE 12-12		Oberflächenschaden Zuschlagst.einragend nicht eindeutig feststellbar	00:13:40 Foto
66,0		+	5	5	5	BCEXP		Rohrende	00:13:50 Foto

Stat.	VZ	BN	KS	KZ	Langtext/Bemerkungen
54950026 DH 33.29 SH 29.72					
0,00	00:00:10			BCDXP	Rohranfang
0,00	00:00:20	Foto A1		BAFDE 12,12	Oberflächenschaden Zuschlagst.einragend nicht eindeutig feststellbar
0,40	00:00:30	Foto A2		BBBA 3,5	1.00 % Anhaftende Stoffe Inkrustation
0,60	00:00:40	Foto A3		BBAB 4	1.00 % Wurzeln einzelne feine Wurzeln
0,90	00:00:50			B3 BBBA 4	1.00 % Wurzeln einzelne feine Wurzeln
1,00	00:01:00			B2 BBBA 3,5	1.00 % Anhaftende Stoffe Inkrustation
6,00	00:01:10	Foto		BBBA 3,5	1.00 % Anhaftende Stoffe Inkrustation
6,00	00:01:20			BBFA 3,5	Infiltration Schwitzen keine sichtbaren Tropfen
13,00	00:01:30	Foto		BBBA 3,5	1.00 % Anhaftende Stoffe Inkrustation
14,00	00:01:40	Foto		BBBA 3,5	1.00 % Anhaftende Stoffe Inkrustation
16,10	00:01:50	Foto		BBBA 3,5	1.00 % Anhaftende Stoffe Inkrustation
18,10	00:02:00	Foto		BBBA 3,5	1.00 % Anhaftende Stoffe Inkrustation
18,70	00:02:10	Foto		BBBA 3,5	1.00 % Anhaftende Stoffe Inkrustation
19,10	00:02:20	Foto		BAFBE 3,5	Oberflächenschaden Abplatzung nicht eindeutig feststellbar
19,10	00:02:30	Foto		BBAB 4,5	1.00 % Wurzeln einzelne feine Wurzeln
19,60	00:02:40	Foto		BCAEA 9	150.00 mm 150.00 mm Anschluss einfacher Anschluss -gemeißelt (offen)
19,60	00:02:50			BAHC 9	Schadhafter Anschluss (unvollständig eingebunden)
20,10	00:03:00	Foto		BAFBE 2,5	Oberflächenschaden Abplatzung nicht eindeutig feststellbar
20,70	00:03:10	Foto		BBAB 4	1.00 % Wurzeln einzelne feine Wurzeln
22,20	00:03:20	Foto		BAFBE 8	Oberflächenschaden Abplatzung nicht eindeutig feststellbar
29,20	00:03:30	Foto		BAFBE 4,5	Oberflächenschaden Abplatzung nicht eindeutig feststellbar
29,20	00:03:40	Foto		BBAB 4,5	1.00 % Wurzeln einzelne feine Wurzeln
29,30	00:03:50	Foto		BAFBE 7,8	Oberflächenschaden Abplatzung nicht eindeutig feststellbar
30,20	00:04:00	Foto		BAFBE 3,5	Oberflächenschaden Abplatzung nicht eindeutig feststellbar
30,30	00:04:10	Foto		BBAB 4,5	1.00 % Wurzeln einzelne feine Wurzeln
31,20	00:04:20	Foto		BBBA 3,5	1.00 % Anhaftende Stoffe Inkrustation
31,30	00:04:30	Foto		BAFBE 3,4	Oberflächenschaden Abplatzung nicht eindeutig feststellbar
34,20	00:04:40	Foto		BAFBE 7,8	Oberflächenschaden Abplatzung nicht eindeutig feststellbar
34,20	00:04:50	Foto		BBAB 4,5	1.00 % Wurzeln einzelne feine Wurzeln

Fließrichtung
←

Stat.	VZ	BN	KS	KZ	Langtext/Bemerkungen
34.30	00:05:00	Foto	BAFBE	4,5	Oberflächenschaden Abplatzung nicht eindeutig feststellbar
35.20	00:05:10	Foto	BAFBE	3,5	Oberflächenschaden Abplatzung nicht eindeutig feststellbar
35.30	00:05:20	Foto	BBAB	4,5	1.00 % Wurzeln einzelne feine Wurzeln
38.60	00:05:30	Foto	BBBA	3,5	1.00 % Anhaftende Stoffe Inkrustation
39.30	00:05:40	Foto	BBBA	4,5	1.00 % Anhaftende Stoffe Inkrustation
39.80	00:05:50	Foto A4	BBBA	2,5	1.00 % Anhaftende Stoffe Inkrustation
40.40	00:06:00	Foto	BAFBE	4,5	Oberflächenschaden Abplatzung nicht eindeutig feststellbar
40.40	00:06:10	Foto B4	BBBA	2,5	1.00 % Anhaftende Stoffe Inkrustation
40.90	00:06:20	Foto	BBBA	4	1.00 % Anhaftende Stoffe Inkrustation
41.10	00:06:30	Foto	BBBA	3,5	1.00 % Anhaftende Stoffe Inkrustation
41.40	00:06:40	Foto	BBAB	4,5	1.00 % Wurzeln einzelne feine Wurzeln
42.40	00:06:50	Foto	BAFBE	7,8	Oberflächenschaden Abplatzung nicht eindeutig feststellbar
43.40	00:07:00	Foto	BAFBE	7,8	Oberflächenschaden Abplatzung nicht eindeutig feststellbar
44.40	00:07:10	Foto	BAFBE	8	Oberflächenschaden Abplatzung nicht eindeutig feststellbar
44.50	00:07:20	Foto	BAFBE	3,4	Oberflächenschaden Abplatzung nicht eindeutig feststellbar
45.00	00:07:30	Foto	BCAEA	9	150.00 mm 150.00 mm Anschluss einfacher Anschluss -gemeißelt (offen)
45.00	00:07:40		BAHA	9	Schadhafter Anschluss Lage um das Rohr ist falsch
45.00	00:07:50		BAHC	9	falsche Anschlussausrichtung Schadhafter Anschluss (unvollständig eingebunden)
45.50	00:08:00	Foto	BAFBE	7,8	Oberflächenschaden Abplatzung nicht eindeutig feststellbar
47.50	00:08:10	Foto	BAFBE	8	Oberflächenschaden Abplatzung nicht eindeutig feststellbar
48.90	00:08:20	Foto	BBBA	2,4	1.00 % Anhaftende Stoffe Inkrustation
49.50	00:08:30	Foto	BAFBE	3,5	Oberflächenschaden Abplatzung nicht eindeutig feststellbar
49.60	00:08:40	Foto	BBAB	3,4	1.00 % Wurzeln einzelne feine Wurzeln
50.60	00:08:50	Foto	BAFBE	4,5	Oberflächenschaden Abplatzung nicht eindeutig feststellbar

Fließrichtung
←

Stat.	VZ	BN	KS	KZ	Langtext/Bemerkungen
50.70	00:09:00	Foto		BAFEE 7,8	Oberflächenschaden Zuschlagst.fehlen nicht eindeutig feststellbar
51.10	00:09:10	Foto	A5	BBBA 2,4	1.00 % Anhaftende Stoffe Inkrustation
51.30	00:09:20	Foto		BAFEE 7,9	Oberflächenschaden Zuschlagst.fehlen nicht eindeutig feststellbar
51.30	00:09:30	Foto		BBBA 7,9	1.00 % Anhaftende Stoffe Inkrustation
51.60	00:09:40	Foto		BBBA 7,8	1.00 % Anhaftende Stoffe Inkrustation
51.70	00:09:50		B5	BBBA 2,4	1.00 % Anhaftende Stoffe Inkrustation
52.60	00:10:00	Foto		BAFBE 7,9	Oberflächenschaden Abplatzung nicht eindeutig feststellbar
52.70	00:10:10	Foto		BAFBE 4,5	Oberflächenschaden Abplatzung nicht eindeutig feststellbar
54.60	00:10:20	Foto		BAFBE 7,9	Oberflächenschaden Abplatzung nicht eindeutig feststellbar
54.70	00:10:30	Foto		BAFBE 4,5	Oberflächenschaden Abplatzung nicht eindeutig feststellbar
54.70	00:10:40	Foto		BBAB 4,5	1.00 % Wurzeln einzelne feine Wurzeln
55.60	00:10:50	Foto		BAFBE 7,9	Oberflächenschaden Abplatzung nicht eindeutig feststellbar
55.70	00:11:00	Foto		BAFBE 4,5	Oberflächenschaden Abplatzung nicht eindeutig feststellbar
56.70	00:11:10	Foto		BBBA 2,5	1.00 % Anhaftende Stoffe Inkrustation
57.70	00:11:20	Foto		BAFBE 2,9	Oberflächenschaden Abplatzung nicht eindeutig feststellbar
58.70	00:11:30	Foto		BAFBE 3,5	Oberflächenschaden Abplatzung nicht eindeutig feststellbar
58.80	00:11:40	Foto		BAFBE 7,9	Oberflächenschaden Abplatzung nicht eindeutig feststellbar
59.70	00:11:50	Foto		BBBA 3,4	1.00 % Anhaftende Stoffe Inkrustation
60.80	00:12:00	Foto		BAFBE 7,8	Oberflächenschaden Abplatzung nicht eindeutig feststellbar
60.90	00:12:10	Foto		BAFBE 3,4	Oberflächenschaden Abplatzung nicht eindeutig feststellbar
61.80	00:12:20	Foto		BAFBE 7,9	Oberflächenschaden Abplatzung nicht eindeutig feststellbar
62.10	00:12:30	Foto		BCAEA 9	150.00 mm 150.00 mm Anschluss einfacher Anschluss -gemeißelt (offen)
62.10	00:12:40			BAHB 9	Schadhafter Anschluss Spalt zwischen Anschluss und Rohrleitung

Fließrichtung
↓

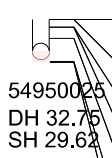

Stat.	VZ	BN	KS	KZ	Langtext/Bemerkungen
62.10	00:12:50			BAHC 9	Schadhafter Anschluss (unvollständig eingebunden)
62.10	00:13:00			BAHZ 9	Schadhafter Anschluss anderer Schaden: Dichtungsmaterial beschädigt
62.80	00:13:10	Foto		BAFBE 3,5	Oberflächenschaden Abplatzung nicht eindeutig feststellbar
62.80	00:13:20	Foto		BAO 4,5	Boden sichtbar Kies
63.80	00:13:30	Foto		BAFBE 8,9	Oberflächenschaden Abplatzung nicht eindeutig feststellbar
65.90	00:13:40	Foto	B1	BAFDE 12,12	Oberflächenschaden Zuschlagst.einragend nicht eindeutig feststellbar
66.00	00:13:50	Foto		BCEXP	Rohrende

Oberflächenschaden Zuschlagst.einragend nicht eindeutig feststellbar

Kürzel BAFDE 12-12
Station 0.00 m A1

Foto H0019365-20250827-123346
Videoband 2025\08\H0019365-20250827-123326.ipf
Videozähler 00:00:20

Beurteilung	DWA	IK
Dichtheit	5	
Standsicherheit	2	
Betriebssicherheit	4	



Anhaftende Stoffe Inkrustation

Kürzel BBBA 03-05 1 %
Station 0.40 m A2

Foto H0019365-20250827-123356
Videoband 2025\08\H0019365-20250827-123326.ipf
Videozähler 00:00:30

Beurteilung	DWA	IK
Dichtheit	3	
Standsicherheit	5	
Betriebssicherheit	4	

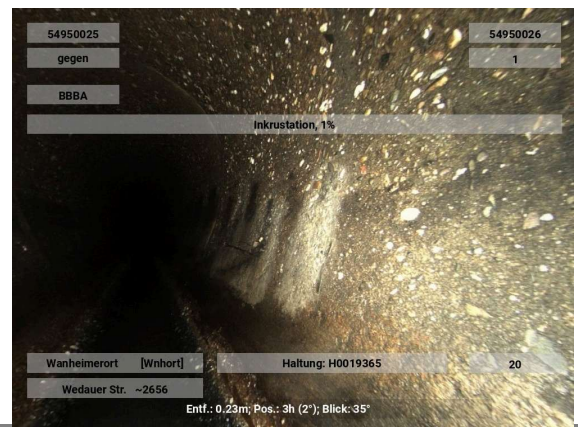

Wurzeln einzelne feine Wurzeln

Kürzel BBAB 04 1 %
Station 0.60 m A3

Foto H0019365-20250827-123406
Videoband 2025\08\H0019365-20250827-123326.ipf
Videozähler 00:00:40

Beurteilung	DWA	IK
Dichtheit	2	
Standsicherheit	5	
Betriebssicherheit	3	

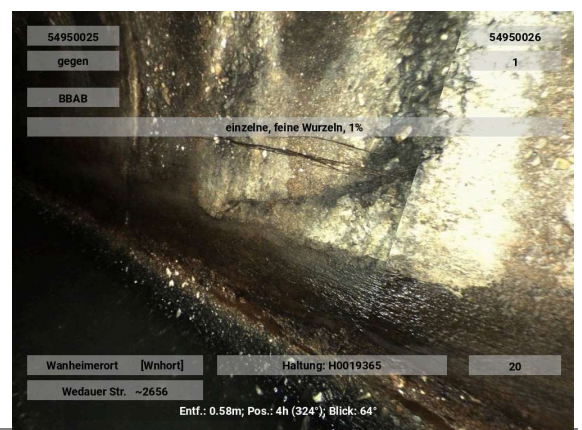

Anhaftende Stoffe Inkrustation (An einer Verbindung)

Kürzel BBBA 03-05 1 %
Station 6,00 m

Foto H0019365-20250827-123436
Videoband 2025\08\H0019365-
20250827-123326.ipf
Videozähler 00:01:10

Beurteilung DWA IK

Dichtheit 3
Standicherheit 5
Betriebssicherheit 4



Anhaftende Stoffe Inkrustation (An einer Verbindung)

Kürzel BBBA 03-05 1 %
Station 13,00 m

Foto H0019365-20250827-123456
Videoband 2025\08\H0019365-
20250827-123326.ipf
Videozähler 00:01:30

Beurteilung DWA IK

Dichtheit 3
Standicherheit 5
Betriebssicherheit 4

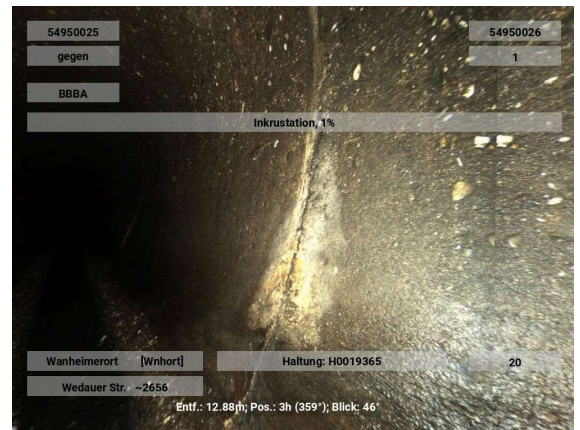

Anhaftende Stoffe Inkrustation (An einer Verbindung)

Kürzel BBBA 03-05 1 %
Station 14,00 m

Foto H0019365-20250827-123506
Videoband 2025\08\H0019365-
20250827-123326.ipf
Videozähler 00:01:40

Beurteilung DWA IK

Dichtheit 3
Standicherheit 5
Betriebssicherheit 4

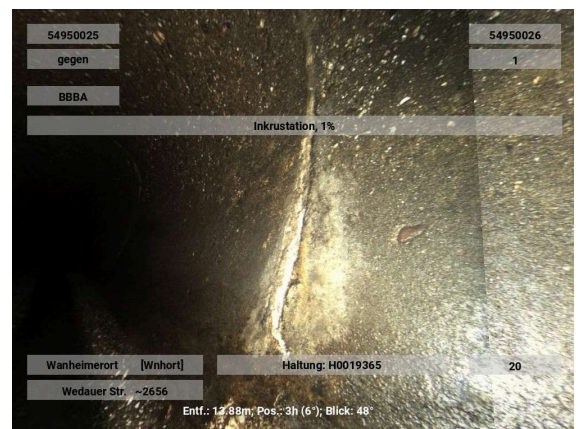

**Anhaftende Stoffe Inkrustation
(An einer Verbindung)**

Kürzel BBBA 03-05 1 %
Station 16.10 m

Foto H0019365-20250827-123516
Videoband 2025\08\H0019365-
20250827-123326.ipf
Videozähler 00:01:50

Beurteilung DWA IK

Dichtheit 3
Standicherheit 5
Betriebssicherheit 4

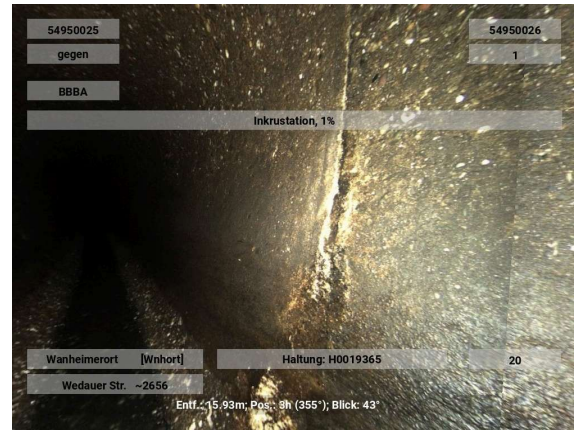

**Anhaftende Stoffe Inkrustation
(An einer Verbindung)**

Kürzel BBBA 03-05 1 %
Station 18.10 m

Foto H0019365-20250827-123526
Videoband 2025\08\H0019365-
20250827-123326.ipf
Videozähler 00:02:00

Beurteilung DWA IK

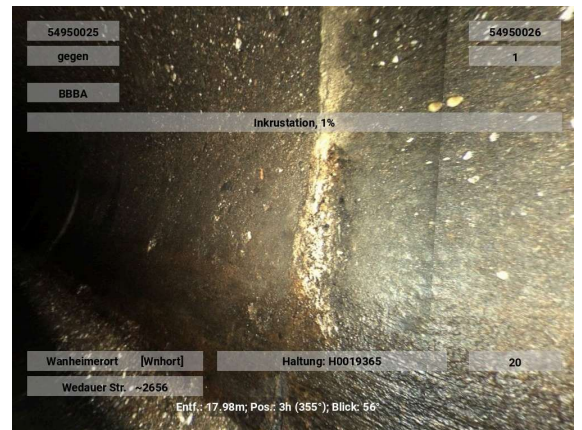
Dichtheit 3
Standicherheit 5
Betriebssicherheit 4

Anhaftende Stoffe Inkrustation

Kürzel BBBA 03-05 1 %
Station 18.70 m

Foto H0019365-20250827-123536
Videoband 2025\08\H0019365-
20250827-123326.ipf
Videozähler 00:02:10

Beurteilung DWA IK

Dichtheit 3
Standicherheit 5
Betriebssicherheit 4



**Oberflächenschaden Abplatzung nicht eindeutig feststellbar
(An einer Verbindung)**

Kürzel BAFBE 03-05
Station 19.10 m

Foto H0019365-20250827-123546
Videoband 2025\08\H0019365-
20250827-123326.ipf
Videozähler 00:02:20

Beurteilung	DWA	IK
Dichtheit	5	
Standsicherheit	3	
Betriebssicherheit	4	

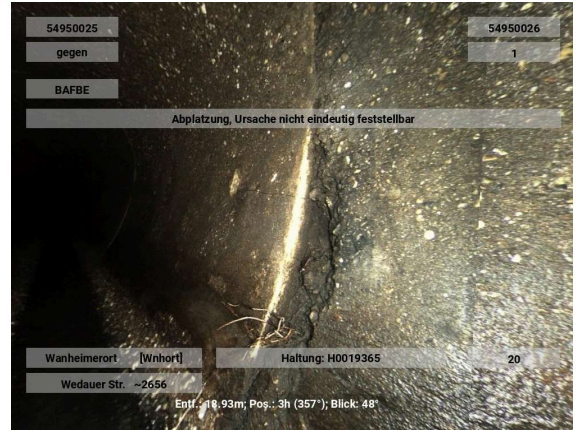

**Wurzeln einzelne feine Wurzeln
(An einer Verbindung)**

Kürzel BBAB 04-05 1 %
Station 19.10 m

Foto H0019365-20250827-123556
Videoband 2025\08\H0019365-
20250827-123326.ipf
Videozähler 00:02:30

Beurteilung	DWA	IK
Dichtheit	2	
Standsicherheit	5	
Betriebssicherheit	3	

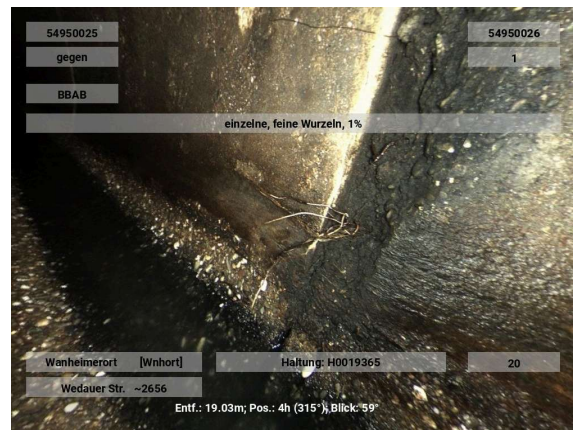

Anschluss einfacher Anschluss -gemeißelt (offen)

Kürzel BCAEA 09 150 mm
Station 19.60 m

Foto H0019365-20250827-123606
Videoband 2025\08\H0019365-
20250827-123326.ipf
Videozähler 00:02:40

Beurteilung	DWA	IK
Dichtheit	5	
Standsicherheit	5	
Betriebssicherheit	5	

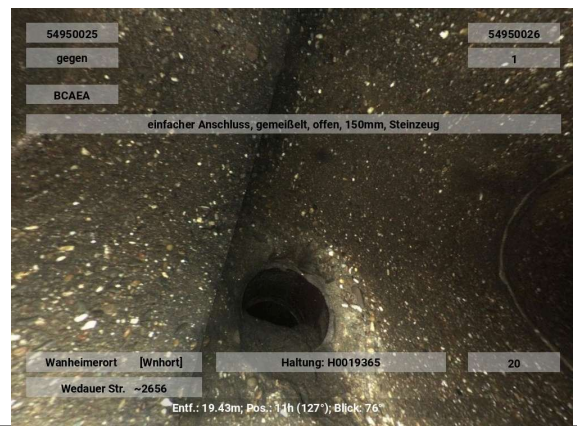

**Oberflächenschaden Abplatzung nicht eindeutig feststellbar
(An einer Verbindung)**

Kürzel BAFBE 02-05
Station 20.10 m

Foto H0019365-20250827-123626
Videoband 2025\08\H0019365-
20250827-123326.ipf
Videozähler 00:03:00

Beurteilung	DWA	IK
Dichtheit	5	
Standsicherheit	3	
Betriebssicherheit	4	

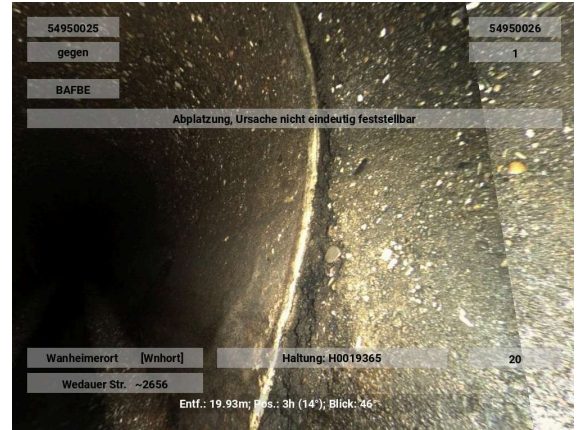

Wurzeln einzelne feine Wurzeln

Kürzel BBAB 04 1 %
Station 20.70 m

Foto H0019365-20250827-123636
Videoband 2025\08\H0019365-
20250827-123326.ipf
Videozähler 00:03:10

Beurteilung	DWA	IK
Dichtheit	2	
Standsicherheit	5	
Betriebssicherheit	3	

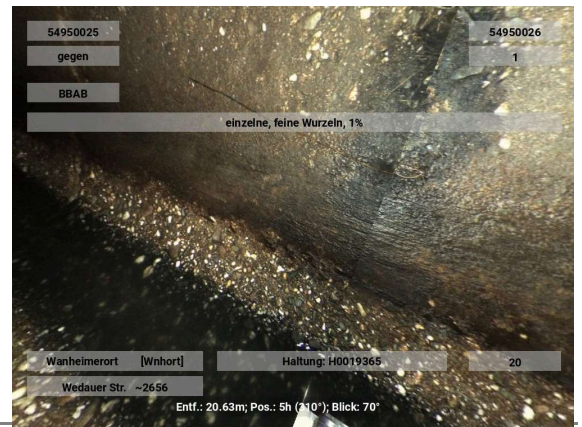

**Oberflächenschaden Abplatzung nicht eindeutig feststellbar
(An einer Verbindung)**

Kürzel BAFBE 08
Station 22.20 m

Foto H0019365-20250827-123646
Videoband 2025\08\H0019365-
20250827-123326.ipf
Videozähler 00:03:20

Beurteilung	DWA	IK
Dichtheit	5	
Standsicherheit	3	
Betriebssicherheit	4	



**Oberflächenschaden Abplatzung nicht eindeutig feststellbar
(An einer Verbindung)**

Kürzel BAFBE 04-05
Station 29.20 m

Foto H0019365-20250827-123656
Videoband 2025\08\H0019365-
20250827-123326.ipf
Videozähler 00:03:30

Beurteilung	DWA	IK
Dichtheit	5	
Standsicherheit	3	
Betriebssicherheit	4	

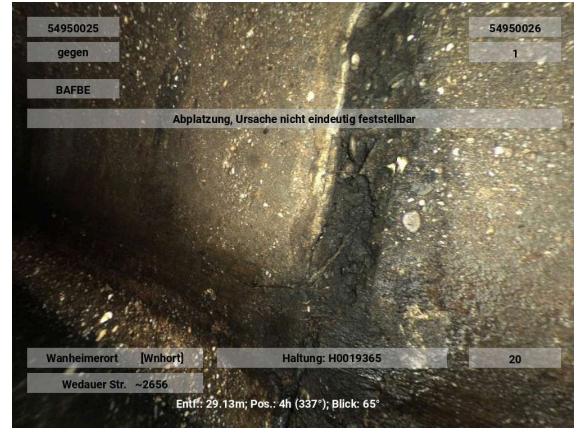

**Wurzeln einzelne feine Wurzeln
(An einer Verbindung)**

Kürzel BBAB 04-05 1 %
Station 29.20 m

Foto H0019365-20250827-123706
Videoband 2025\08\H0019365-
20250827-123326.ipf
Videozähler 00:03:40

Beurteilung	DWA	IK
Dichtheit	2	
Standsicherheit	5	
Betriebssicherheit	3	

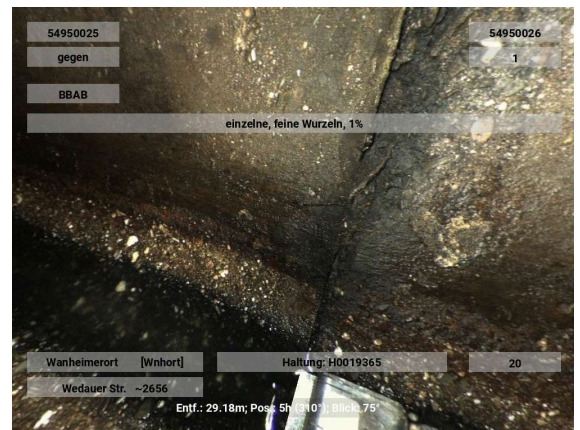

**Oberflächenschaden Abplatzung nicht eindeutig feststellbar
(An einer Verbindung)**

Kürzel BAFBE 07-08
Station 29.30 m

Foto H0019365-20250827-123716
Videoband 2025\08\H0019365-
20250827-123326.ipf
Videozähler 00:03:50

Beurteilung	DWA	IK
Dichtheit	5	
Standsicherheit	3	
Betriebssicherheit	4	

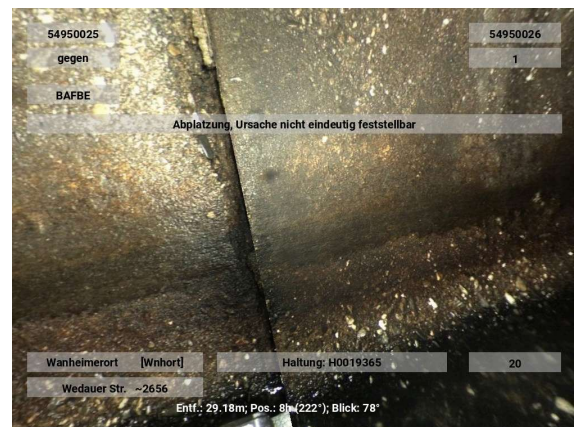

**Oberflächenschaden Abplatzung nicht eindeutig feststellbar
(An einer Verbindung)**

Kürzel BAFBE 03-05
Station 30.20 m

Foto H0019365-20250827-123726
Videoband 2025\08\H0019365-
20250827-123326.ipf
Videozähler 00:04:00

Beurteilung	DWA	IK
Dichtheit	5	
Standsicherheit	3	
Betriebssicherheit	4	

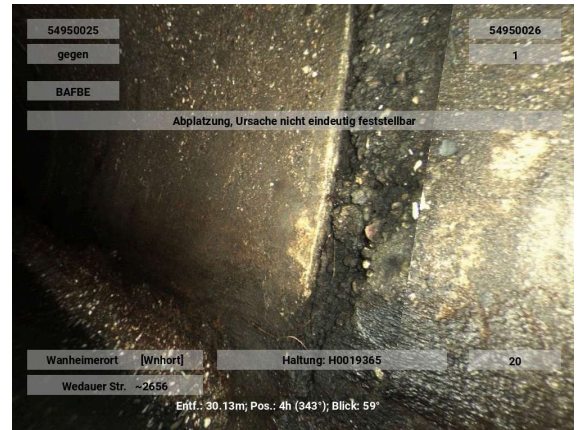

**Wurzeln einzelne feine Wurzeln
(An einer Verbindung)**

Kürzel BBAB 04-05 1 %
Station 30.30 m

Foto H0019365-20250827-123736
Videoband 2025\08\H0019365-
20250827-123326.ipf
Videozähler 00:04:10

Beurteilung	DWA	IK
Dichtheit	2	
Standsicherheit	5	
Betriebssicherheit	3	



**Anhaftende Stoffe Inkrustation
(An einer Verbindung)**

Kürzel BBBA 03-05 1 %
Station 31.20 m

Foto H0019365-20250827-123746
Videoband 2025\08\H0019365-
20250827-123326.ipf
Videozähler 00:04:20

Beurteilung	DWA	IK
Dichtheit	3	
Standsicherheit	5	
Betriebssicherheit	4	

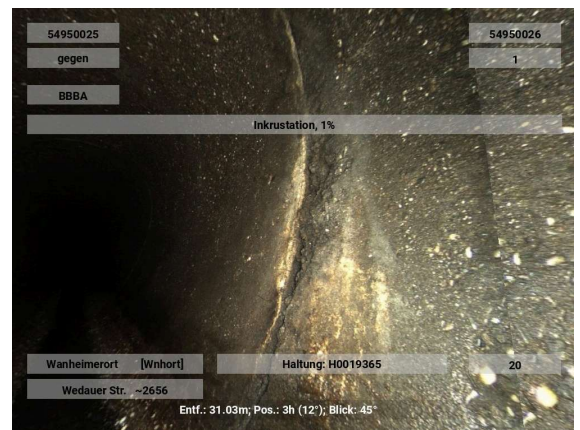

**Oberflächenschaden Abplatzung nicht eindeutig feststellbar
(An einer Verbindung)**

Kürzel BAFBE 03-04
Station 31.30 m

Foto H0019365-20250827-123756
Videoband 2025\08\H0019365-
20250827-123326.ipf
Videozähler 00:04:30

Beurteilung	DWA	IK
Dichtheit	5	
Standsicherheit	3	
Betriebssicherheit	4	

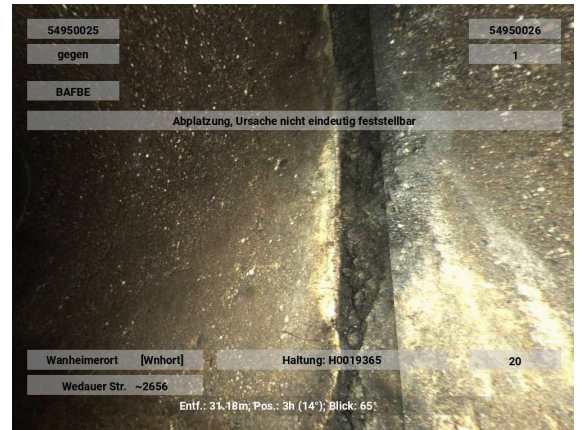

**Oberflächenschaden Abplatzung nicht eindeutig feststellbar
(An einer Verbindung)**

Kürzel BAFBE 07-08
Station 34.20 m

Foto H0019365-20250827-123806
Videoband 2025\08\H0019365-
20250827-123326.ipf
Videozähler 00:04:40

Beurteilung	DWA	IK
Dichtheit	5	
Standsicherheit	3	
Betriebssicherheit	4	

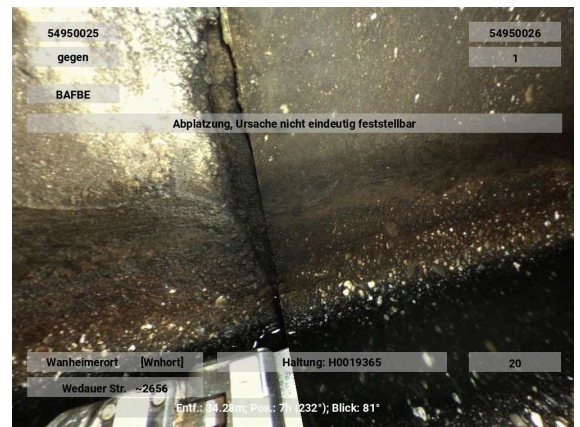

**Wurzeln einzelne feine Wurzeln
(An einer Verbindung)**

Kürzel BBAB 04-05 1 %
Station 34.20 m

Foto H0019365-20250827-123816
Videoband 2025\08\H0019365-
20250827-123326.ipf
Videozähler 00:04:50

Beurteilung	DWA	IK
Dichtheit	2	
Standsicherheit	5	
Betriebssicherheit	3	

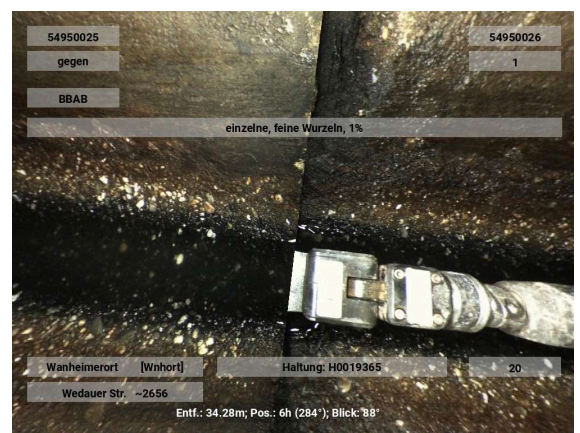

**Oberflächenschaden Abplatzung nicht eindeutig feststellbar
(An einer Verbindung)**

Kürzel BAFBE 04-05
Station 34.30 m

Foto H0019365-20250827-123826
Videoband 2025\08\H0019365-
20250827-123326.ipf
Videozähler 00:05:00

Beurteilung	DWA	IK
Dichtheit	5	
Standsicherheit	3	
Betriebssicherheit	4	

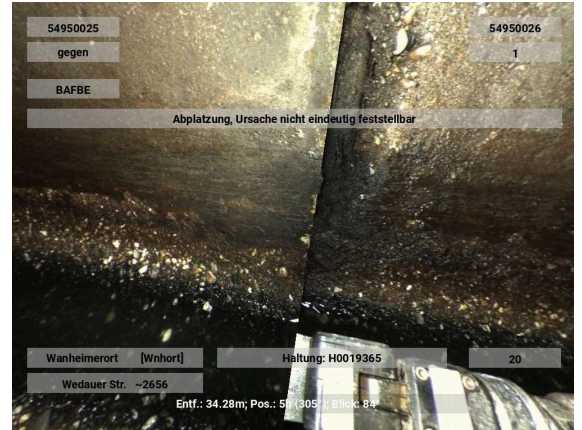

**Oberflächenschaden Abplatzung nicht eindeutig feststellbar
(An einer Verbindung)**

Kürzel BAFBE 03-05
Station 35.20 m

Foto H0019365-20250827-123836
Videoband 2025\08\H0019365-
20250827-123326.ipf
Videozähler 00:05:10

Beurteilung	DWA	IK
Dichtheit	5	
Standsicherheit	3	
Betriebssicherheit	4	

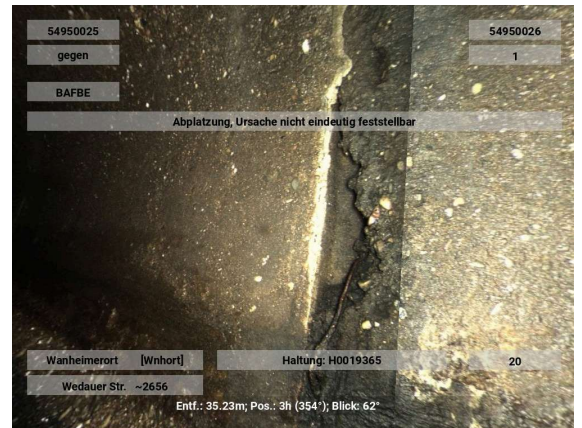

**Wurzeln einzelne feine Wurzeln
(An einer Verbindung)**

Kürzel BBAB 04-05 1 %
Station 35.30 m

Foto H0019365-20250827-123846
Videoband 2025\08\H0019365-
20250827-123326.ipf
Videozähler 00:05:20

Beurteilung	DWA	IK
Dichtheit	2	
Standsicherheit	5	
Betriebssicherheit	3	

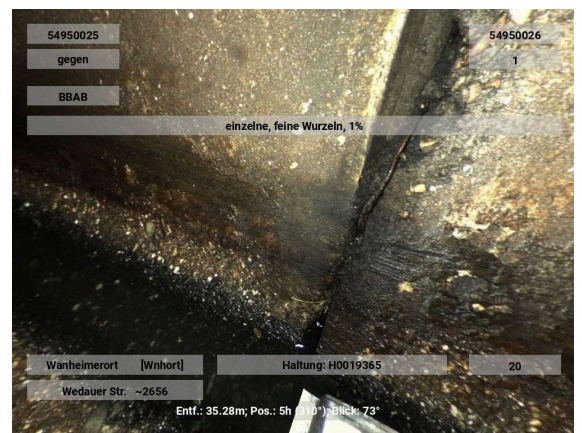

Anhaftende Stoffe Inkrustation

Kürzel BBBA 03-05 1 %
Station 38.60 m

Foto H0019365-20250827-123856
Videoband 2025\08\H0019365-
20250827-123326.ipf
Videozähler 00:05:30

Beurteilung	DWA	IK
Dichtheit	3	
Standsicherheit	5	
Betriebssicherheit	4	

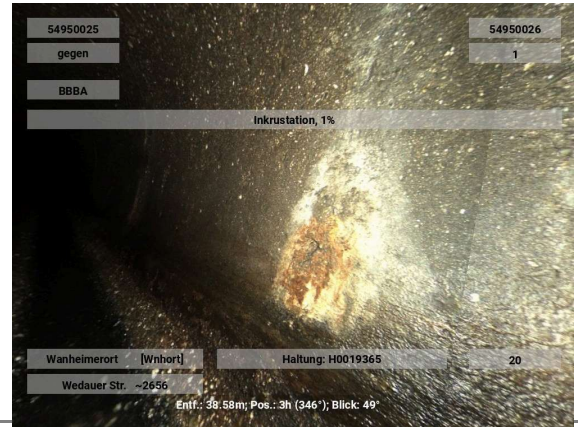
**Anhaftende Stoffe Inkrustation (An einer Verbindung)**

Kürzel BBBA 04-05 1 %
Station 39.30 m

Foto H0019365-20250827-123906
Videoband 2025\08\H0019365-
20250827-123326.ipf
Videozähler 00:05:40

Beurteilung	DWA	IK
Dichtheit	3	
Standsicherheit	5	
Betriebssicherheit	4	

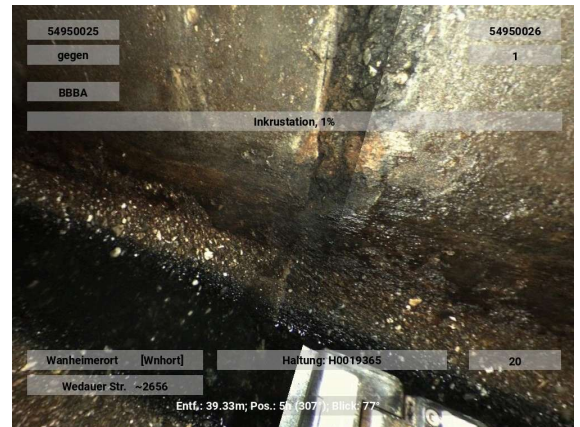
**Anhaftende Stoffe Inkrustation**

Kürzel BBBA 02-05 1 %
Station 39.80 m A4

Foto H0019365-20250827-123916
Videoband 2025\08\H0019365-
20250827-123326.ipf
Videozähler 00:05:50

Beurteilung	DWA	IK
Dichtheit	3	
Standsicherheit	5	
Betriebssicherheit	4	

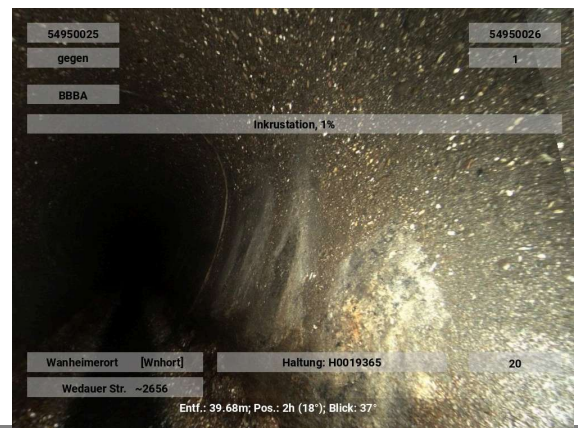

**Oberflächenschaden Abplatzung nicht eindeutig feststellbar
(An einer Verbindung)**

Kürzel BAFBE 04-05
Station 40.40 m

Foto H0019365-20250827-123926
Videoband 2025\08\H0019365-
20250827-123326.ipf
Videozähler 00:06:00

Beurteilung	DWA	IK
Dichtheit	5	
Standsicherheit	3	
Betriebssicherheit	4	

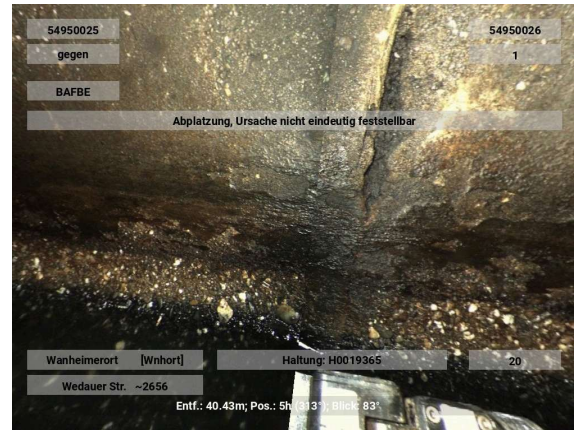

Anhaftende Stoffe Inkrustation

Kürzel BBBA 02-05 1 %
Station 40.40 m B4

Foto H0019365-20250827-123936
Videoband 2025\08\H0019365-
20250827-123326.ipf
Videozähler 00:06:10

Beurteilung	DWA	IK
Dichtheit		
Standsicherheit		
Betriebssicherheit		

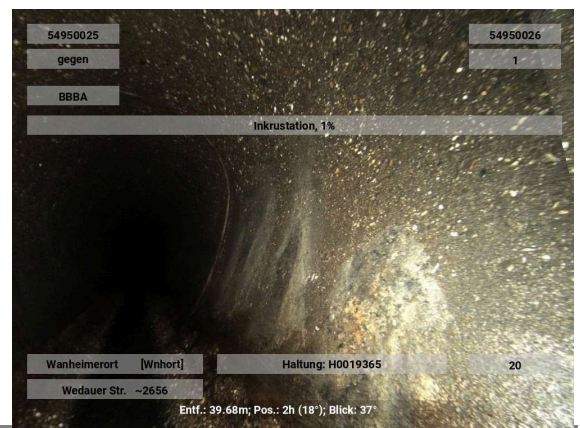

Anhaftende Stoffe Inkrustation

Kürzel BBBA 04 1 %
Station 40.90 m

Foto H0019365-20250827-123946
Videoband 2025\08\H0019365-
20250827-123326.ipf
Videozähler 00:06:20

Beurteilung	DWA	IK
Dichtheit	3	
Standsicherheit	5	
Betriebssicherheit	4	

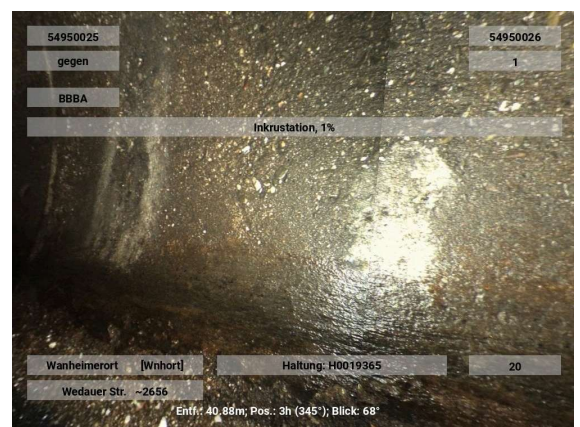

Anhaftende Stoffe Inkrustation

Kürzel BBBA 03-05 1 %
Station 41.10 m

Foto H0019365-20250827-123956
Videoband 2025\08\H0019365-
20250827-123326.ipf
Videozähler 00:06:30

Beurteilung	DWA	IK
Dichtheit	3	
Standsicherheit	5	
Betriebssicherheit	4	

**Wurzeln einzelne feine Wurzeln (An einer Verbindung)**

Kürzel BBAB 04-05 1 %
Station 41.40 m

Foto H0019365-20250827-124006
Videoband 2025\08\H0019365-
20250827-123326.ipf
Videozähler 00:06:40

Beurteilung	DWA	IK
Dichtheit	2	
Standsicherheit	5	
Betriebssicherheit	3	

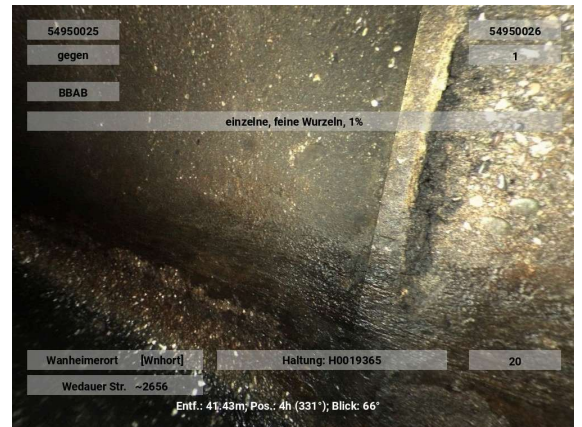
**Oberflächenschaden Abplatzung nicht eindeutig feststellbar (An einer Verbindung)**

Kürzel BAFBE 07-08
Station 42.40 m

Foto H0019365-20250827-124016
Videoband 2025\08\H0019365-
20250827-123326.ipf
Videozähler 00:06:50

Beurteilung	DWA	IK
Dichtheit	5	
Standsicherheit	3	
Betriebssicherheit	4	

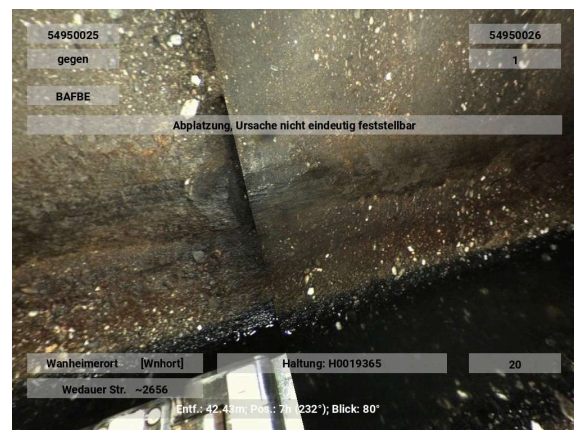

**Oberflächenschaden Abplatzung nicht eindeutig feststellbar
(An einer Verbindung)**

Kürzel BAFBE 07-08
Station 43.40 m

Foto H0019365-20250827-124026
Videoband 2025\08\H0019365-
20250827-123326.ipf
Videozähler 00:07:00

Beurteilung	DWA	IK
Dichtheit	5	
Standsicherheit	3	
Betriebssicherheit	4	

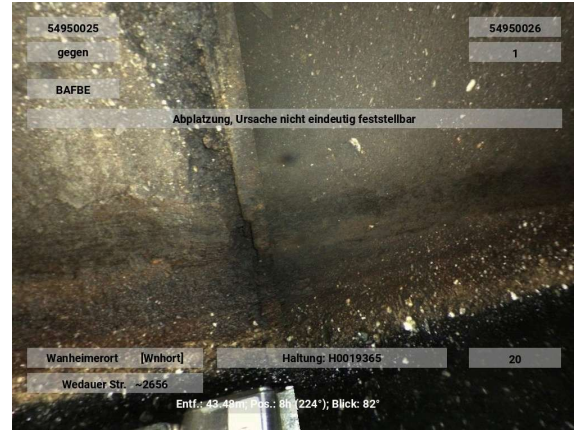

**Oberflächenschaden Abplatzung nicht eindeutig feststellbar
(An einer Verbindung)**

Kürzel BAFBE 08
Station 44.40 m

Foto H0019365-20250827-124036
Videoband 2025\08\H0019365-
20250827-123326.ipf
Videozähler 00:07:10

Beurteilung	DWA	IK
Dichtheit	5	
Standsicherheit	3	
Betriebssicherheit	4	



**Oberflächenschaden Abplatzung nicht eindeutig feststellbar
(An einer Verbindung)**

Kürzel BAFBE 03-04
Station 44.50 m

Foto H0019365-20250827-124046
Videoband 2025\08\H0019365-
20250827-123326.ipf
Videozähler 00:07:20

Beurteilung	DWA	IK
Dichtheit	5	
Standsicherheit	3	
Betriebssicherheit	4	

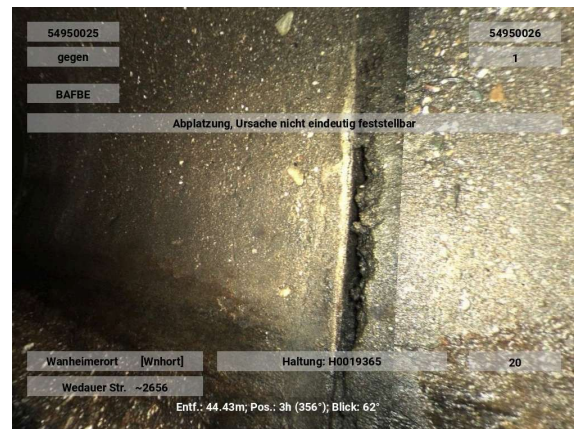

Anschluss einfacher Anschluss -gemeißelt (offen)

Kürzel BCAEA 09 150 mm
Station 45.00 m

Foto H0019365-20250827-124056
Videoband 2025\08\H0019365-
20250827-123326.ipf
Videozähler 00:07:30

Beurteilung	DWA	IK
Dichtheit	5	
Standsicherheit	5	
Betriebssicherheit	5	

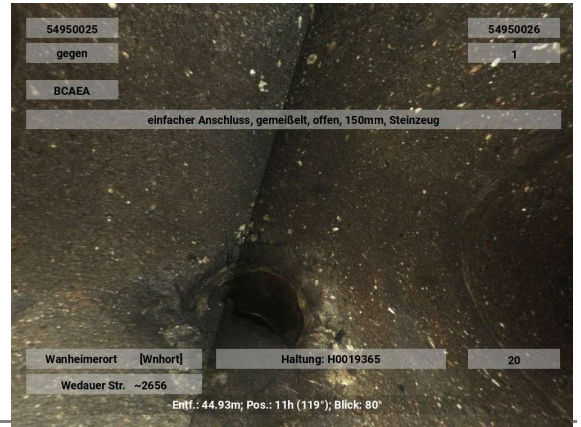

Oberflächenschaden Abplatzung nicht eindeutig feststellbar (An einer Verbindung)

Kürzel BAFBE 07-08
Station 45.50 m

Foto H0019365-20250827-124126
Videoband 2025\08\H0019365-
20250827-123326.ipf
Videozähler 00:08:00

Beurteilung	DWA	IK
Dichtheit	5	
Standsicherheit	3	
Betriebssicherheit	4	

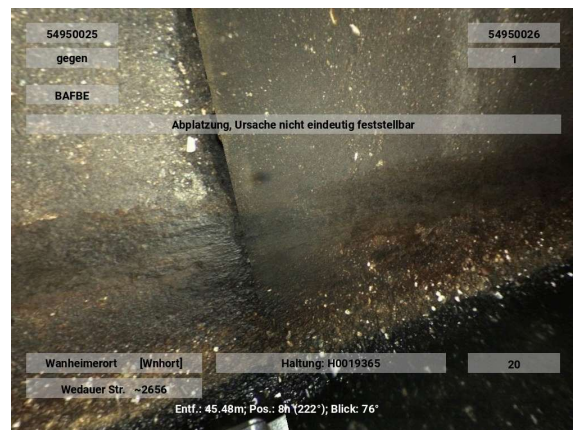

Oberflächenschaden Abplatzung nicht eindeutig feststellbar (An einer Verbindung)

Kürzel BAFBE 08
Station 47.50 m

Foto H0019365-20250827-124136
Videoband 2025\08\H0019365-
20250827-123326.ipf
Videozähler 00:08:10

Beurteilung	DWA	IK
Dichtheit	5	
Standsicherheit	3	
Betriebssicherheit	4	

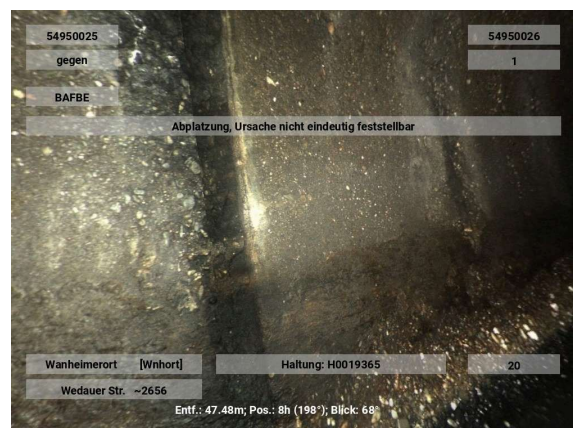

Anhaftende Stoffe Inkrustation

Kürzel BBBA 02-04 1 %
Station 48.90 m

Foto H0019365-20250827-124146
Videoband 2025\08\H0019365-
20250827-123326.ipf
Videozähler 00:08:20

Beurteilung	DWA	IK
Dichtheit	3	
Standssicherheit	5	
Betriebssicherheit	4	

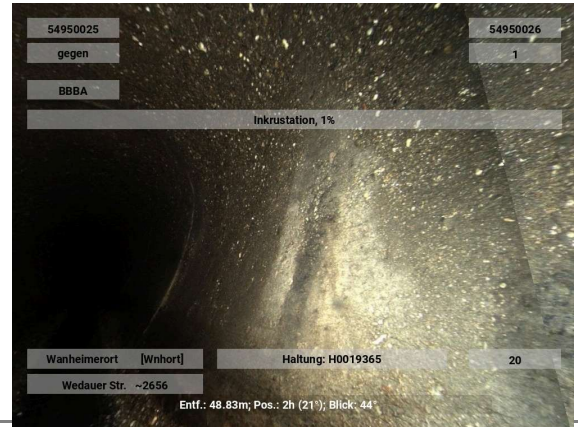
**Oberflächenschaden Abplatzung nicht eindeutig feststellbar (An einer Verbindung)**

Kürzel BAFBE 03-05
Station 49.50 m

Foto H0019365-20250827-124156
Videoband 2025\08\H0019365-
20250827-123326.ipf
Videozähler 00:08:30

Beurteilung	DWA	IK
Dichtheit	5	
Standssicherheit	3	
Betriebssicherheit	4	

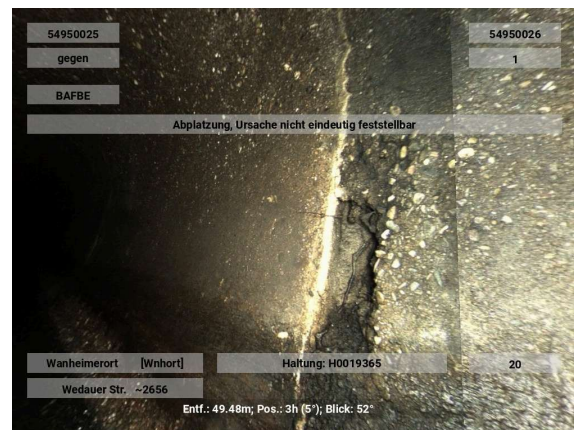
**Wurzeln einzelne feine Wurzeln (An einer Verbindung)**

Kürzel BBAB 03-04 1 %
Station 49.60 m

Foto H0019365-20250827-124206
Videoband 2025\08\H0019365-
20250827-123326.ipf
Videozähler 00:08:40

Beurteilung	DWA	IK
Dichtheit	2	
Standssicherheit	5	
Betriebssicherheit	3	



**Oberflächenschaden Abplatzung nicht eindeutig feststellbar
(An einer Verbindung)**

Kürzel BAFBE 04-05
Station 50.60 m

Foto H0019365-20250827-124216
Videoband 2025\08\H0019365-
20250827-123326.ipf
Videozähler 00:08:50

Beurteilung	DWA	IK
Dichtheit	5	
Standsicherheit	3	
Betriebssicherheit	4	



Oberflächenschaden Zuschlagst.fehlen nicht eindeutig feststellbar

Kürzel BAFEE 07-08
Station 50.70 m

Foto H0019365-20250827-124226
Videoband 2025\08\H0019365-
20250827-123326.ipf
Videozähler 00:09:00

Beurteilung	DWA	IK
Dichtheit	5	
Standsicherheit	1	
Betriebssicherheit	4	



Anhaftende Stoffe Inkrustation

Kürzel BBBA 02-04 1 %
Station 51.10 m A5

Foto H0019365-20250827-124236
Videoband 2025\08\H0019365-
20250827-123326.ipf
Videozähler 00:09:10

Beurteilung	DWA	IK
Dichtheit	3	
Standsicherheit	5	
Betriebssicherheit	4	

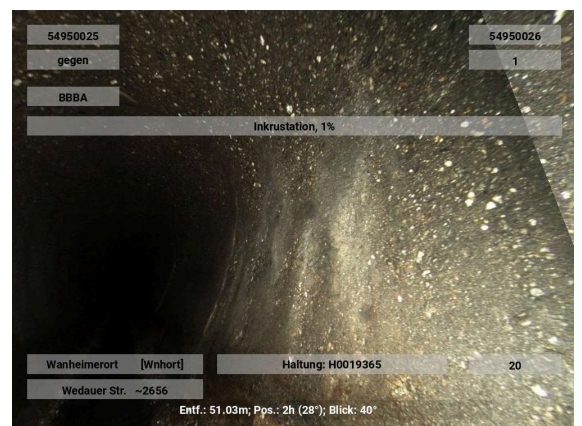

Oberflächenschaden Zuschlagst. fehlen nicht eindeutig feststellbar

Kürzel BAFEE 07-09
 Station 51.30 m
 Foto H0019365-20250827-124246
 Videoband 2025\08\H0019365-
 20250827-123326.ipf
 Videozähler 00:09:20

Beurteilung	DWA	IK
Dichtheit	5	
Standsicherheit	1	
Betriebssicherheit	4	

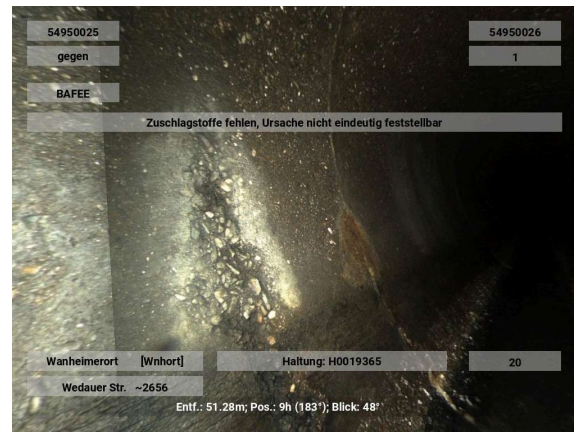

Anhaftende Stoffe Inkrustation

Kürzel BBBA 07-09 1 %
 Station 51.30 m
 Foto H0019365-20250827-124256
 Videoband 2025\08\H0019365-
 20250827-123326.ipf
 Videozähler 00:09:30

Beurteilung	DWA	IK
Dichtheit	3	
Standsicherheit	5	
Betriebssicherheit	4	

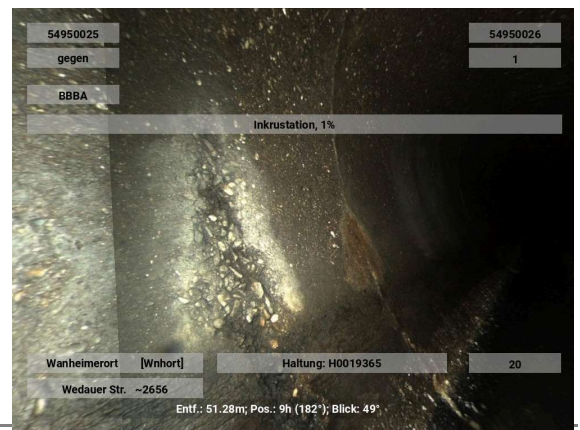

Anhaftende Stoffe Inkrustation (An einer Verbindung)

Kürzel BBBA 07-08 1 %
 Station 51.60 m
 Foto H0019365-20250827-124306
 Videoband 2025\08\H0019365-
 20250827-123326.ipf
 Videozähler 00:09:40

Beurteilung	DWA	IK
Dichtheit	3	
Standsicherheit	5	
Betriebssicherheit	4	

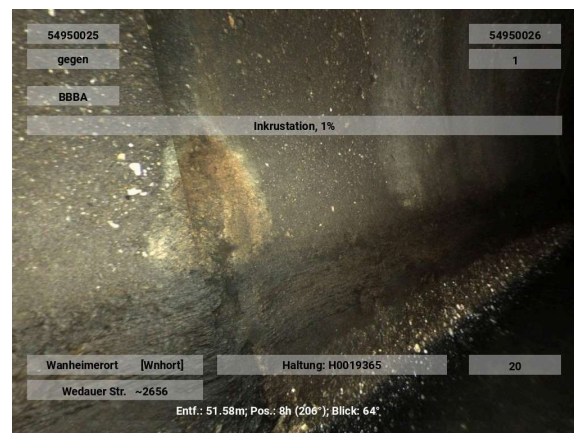

**Oberflächenschaden Abplatzung nicht eindeutig feststellbar
(An einer Verbindung)**

Kürzel BAFBE 07-09
Station 52.60 m

Foto H0019365-20250827-124326
Videoband 2025\08\H0019365-
20250827-123326.ipf
Videozähler 00:10:00

Beurteilung	DWA	IK
Dichtheit	5	
Standsicherheit	3	
Betriebssicherheit	4	

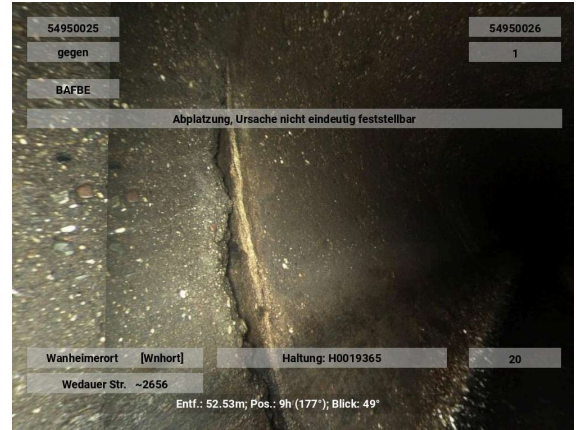

**Oberflächenschaden Abplatzung nicht eindeutig feststellbar
(An einer Verbindung)**

Kürzel BAFBE 04-05
Station 52.70 m

Foto H0019365-20250827-124336
Videoband 2025\08\H0019365-
20250827-123326.ipf
Videozähler 00:10:10

Beurteilung	DWA	IK
Dichtheit	5	
Standsicherheit	3	
Betriebssicherheit	4	

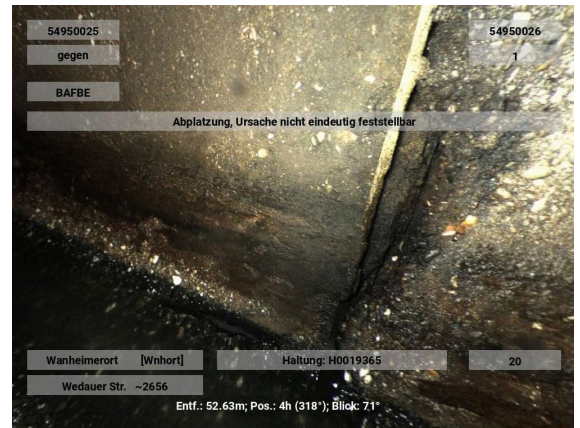

**Oberflächenschaden Abplatzung nicht eindeutig feststellbar
(An einer Verbindung)**

Kürzel BAFBE 07-09
Station 54.60 m

Foto H0019365-20250827-124346
Videoband 2025\08\H0019365-
20250827-123326.ipf
Videozähler 00:10:20

Beurteilung	DWA	IK
Dichtheit	5	
Standsicherheit	3	
Betriebssicherheit	4	

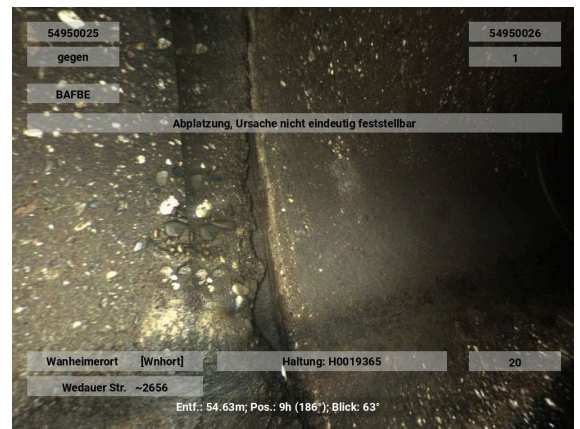

**Oberflächenschaden Abplatzung nicht eindeutig feststellbar
(An einer Verbindung)**

Kürzel BAFBE 04-05
Station 54.70 m

Foto H0019365-20250827-124356
Videoband 2025\08\H0019365-
20250827-123326.ipf
Videozähler 00:10:30

Beurteilung	DWA	IK
Dichtheit	5	
Standsicherheit	3	
Betriebssicherheit	4	

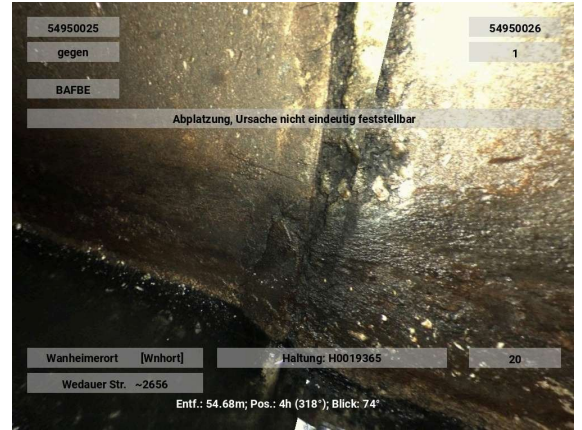

**Wurzeln einzelne feine Wurzeln
(An einer Verbindung)**

Kürzel BBAB 04-05 1 %
Station 54.70 m

Foto H0019365-20250827-124406
Videoband 2025\08\H0019365-
20250827-123326.ipf
Videozähler 00:10:40

Beurteilung	DWA	IK
Dichtheit	2	
Standsicherheit	5	
Betriebssicherheit	3	



**Oberflächenschaden Abplatzung nicht eindeutig feststellbar
(An einer Verbindung)**

Kürzel BAFBE 07-09
Station 55.60 m

Foto H0019365-20250827-124416
Videoband 2025\08\H0019365-
20250827-123326.ipf
Videozähler 00:10:50

Beurteilung	DWA	IK
Dichtheit	5	
Standsicherheit	3	
Betriebssicherheit	4	

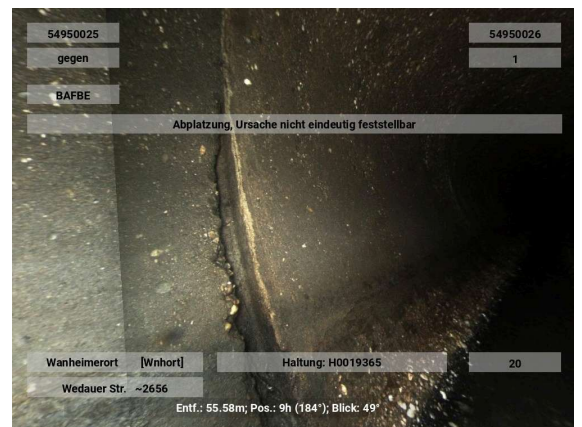

**Oberflächenschaden Abplatzung nicht eindeutig feststellbar
(An einer Verbindung)**

Kürzel BAFBE 04-05
Station 55.70 m

Foto H0019365-20250827-124426
Videoband 2025\08\H0019365-
20250827-123326.ipf
Videozähler 00:11:00

Beurteilung	DWA	IK
Dichtheit	5	
Standsicherheit	3	
Betriebssicherheit	4	

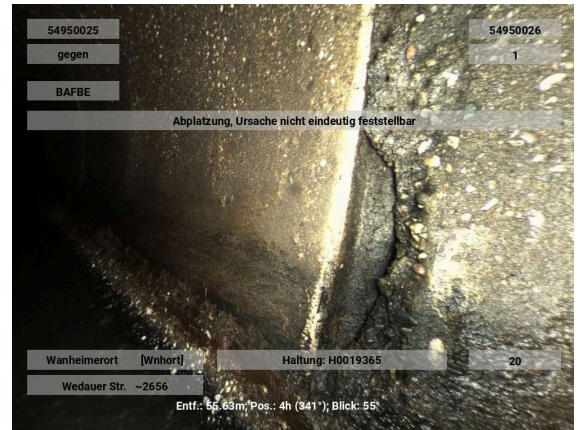

**Anhaftende Stoffe Inkrustation
(An einer Verbindung)**

Kürzel BBBA 02-05 1 %
Station 56.70 m

Foto H0019365-20250827-124436
Videoband 2025\08\H0019365-
20250827-123326.ipf
Videozähler 00:11:10

Beurteilung	DWA	IK
Dichtheit	3	
Standsicherheit	5	
Betriebssicherheit	4	

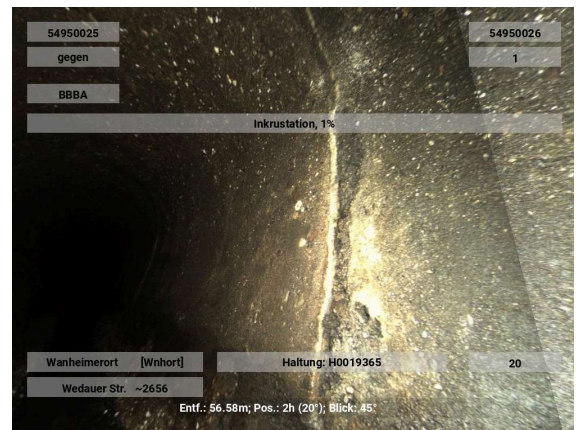

**Oberflächenschaden Abplatzung nicht eindeutig feststellbar
(An einer Verbindung)**

Kürzel BAFBE 02-09
Station 57.70 m

Foto H0019365-20250827-124446
Videoband 2025\08\H0019365-
20250827-123326.ipf
Videozähler 00:11:20

Beurteilung	DWA	IK
Dichtheit	5	
Standsicherheit	3	
Betriebssicherheit	4	

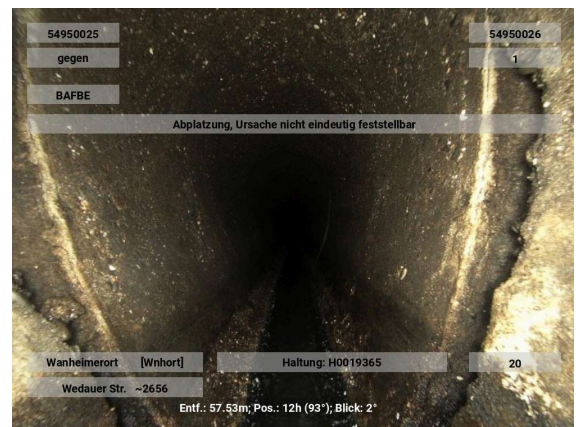

**Oberflächenschaden Abplatzung nicht eindeutig feststellbar
(An einer Verbindung)**

Kürzel BAFBE 03-05
Station 58.70 m

Foto H0019365-20250827-124456
Videoband 2025\08\H0019365-
20250827-123326.ipf
Videozähler 00:11:30

Beurteilung	DWA	IK
Dichtheit	5	
Standsicherheit	3	
Betriebssicherheit	4	

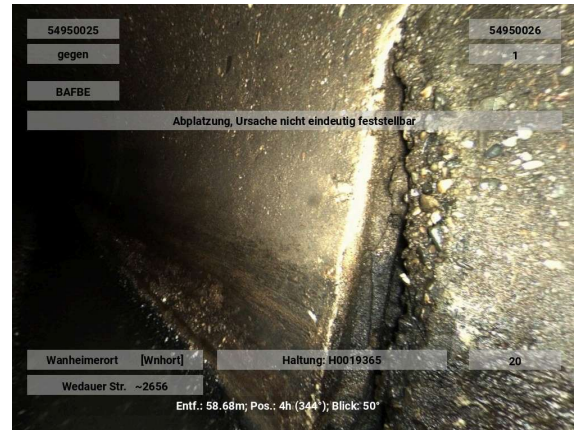

**Oberflächenschaden Abplatzung nicht eindeutig feststellbar
(An einer Verbindung)**

Kürzel BAFBE 07-09
Station 58.80 m

Foto H0019365-20250827-124506
Videoband 2025\08\H0019365-
20250827-123326.ipf
Videozähler 00:11:40

Beurteilung	DWA	IK
Dichtheit	5	
Standsicherheit	3	
Betriebssicherheit	4	

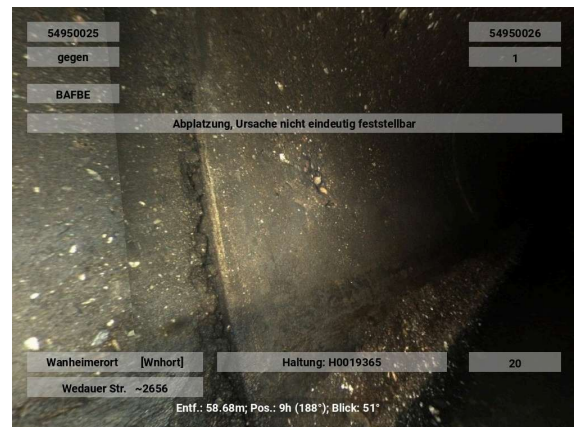

**Anhaftende Stoffe Inkrustation
(An einer Verbindung)**

Kürzel BBBA 03-04 1 %
Station 59.70 m

Foto H0019365-20250827-124516
Videoband 2025\08\H0019365-
20250827-123326.ipf
Videozähler 00:11:50

Beurteilung	DWA	IK
Dichtheit	3	
Standsicherheit	5	
Betriebssicherheit	4	

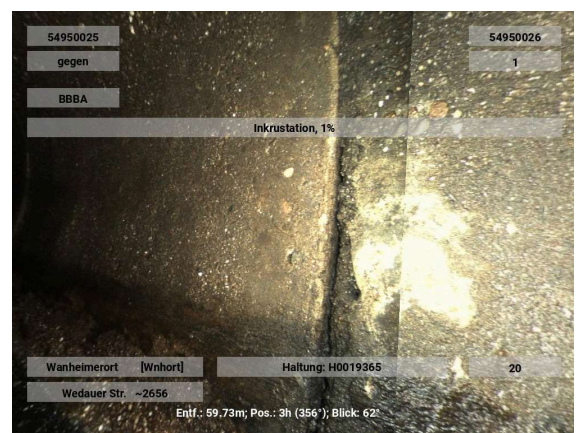

**Oberflächenschaden Abplatzung nicht eindeutig feststellbar
(An einer Verbindung)**

Kürzel BAFBE 07-08
Station 60.80 m

Foto H0019365-20250827-124526
Videoband 2025\08\H0019365-
20250827-123326.ipf
Videozähler 00:12:00

Beurteilung	DWA	IK
Dichtheit	5	
Standsicherheit	3	
Betriebssicherheit	4	



**Oberflächenschaden Abplatzung nicht eindeutig feststellbar
(An einer Verbindung)**

Kürzel BAFBE 03-04
Station 60.90 m

Foto H0019365-20250827-124536
Videoband 2025\08\H0019365-
20250827-123326.ipf
Videozähler 00:12:10

Beurteilung	DWA	IK
Dichtheit	5	
Standsicherheit	3	
Betriebssicherheit	4	

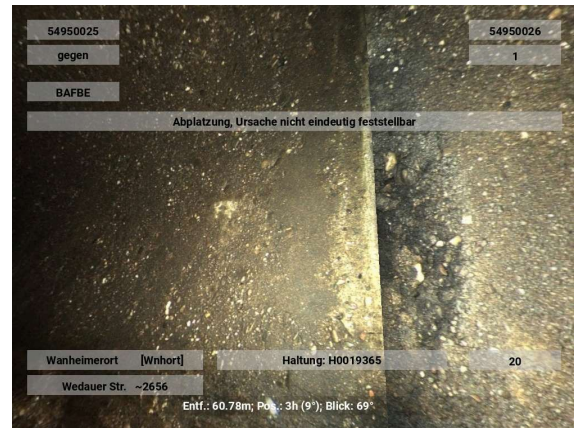

**Oberflächenschaden Abplatzung nicht eindeutig feststellbar
(An einer Verbindung)**

Kürzel BAFBE 07-09
Station 61.80 m

Foto H0019365-20250827-124546
Videoband 2025\08\H0019365-
20250827-123326.ipf
Videozähler 00:12:20

Beurteilung	DWA	IK
Dichtheit	5	
Standsicherheit	3	
Betriebssicherheit	4	

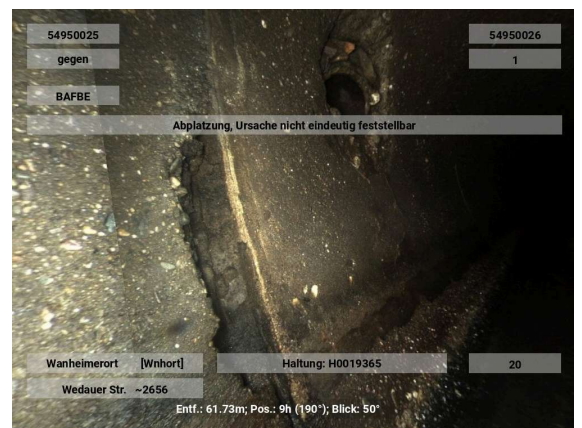

Anschluss einfacher Anschluss -gemeißelt (offen)

Kürzel BCAEA 09 150 mm
Station 62.10 m

Foto H0019365-20250827-124556
Videoband 2025\08\H0019365-
20250827-123326.ipf
Videozähler 00:12:30

Beurteilung	DWA	IK
Dichtheit	5	
Standsicherheit	5	
Betriebssicherheit	5	

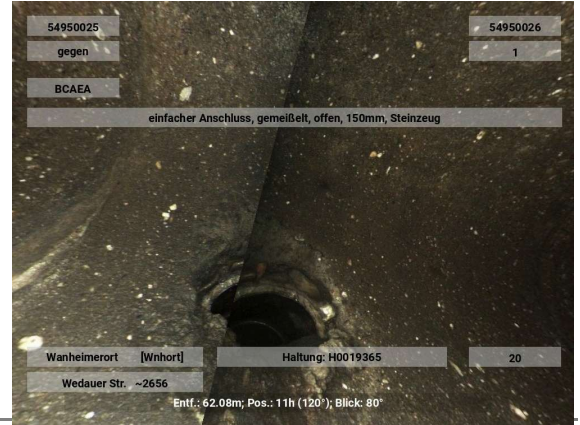
**Oberflächenschaden Abplatzung nicht eindeutig feststellbar
(An einer Verbindung)**

Kürzel BAFBE 03-05
Station 62.80 m

Foto H0019365-20250827-124636
Videoband 2025\08\H0019365-
20250827-123326.ipf
Videozähler 00:13:10

Beurteilung	DWA	IK
Dichtheit	5	
Standsicherheit	3	
Betriebssicherheit	4	

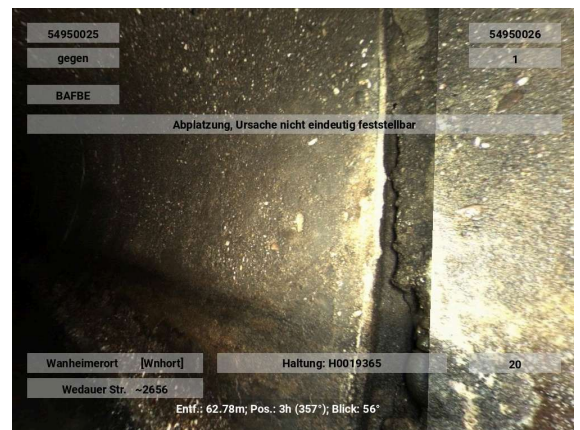
**Boden sichtbar
(An einer Verbindung)
Kies**

Kürzel BAO 04-05
Station 62.80 m

Foto H0019365-20250827-124646
Videoband 2025\08\H0019365-
20250827-123326.ipf
Videozähler 00:13:20

Beurteilung	DWA	IK
Dichtheit	1	
Standsicherheit	1	
Betriebssicherheit	5	

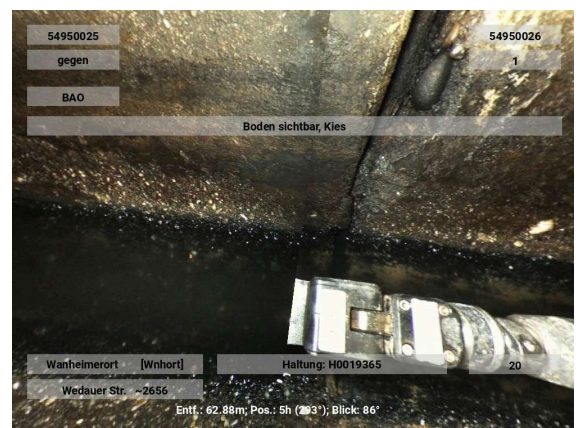

**Oberflächenschaden Abplatzung nicht eindeutig feststellbar
(An einer Verbindung)**

Kürzel BAFBE 08-09
Station 63.80 m

Foto H0019365-20250827-124656
Videoband 2025\08\H0019365-
20250827-123326.ipf
Videozähler 00:13:30

Beurteilung	DWA	IK
Dichtheit	5	
Standssicherheit	3	
Betriebssicherheit	4	

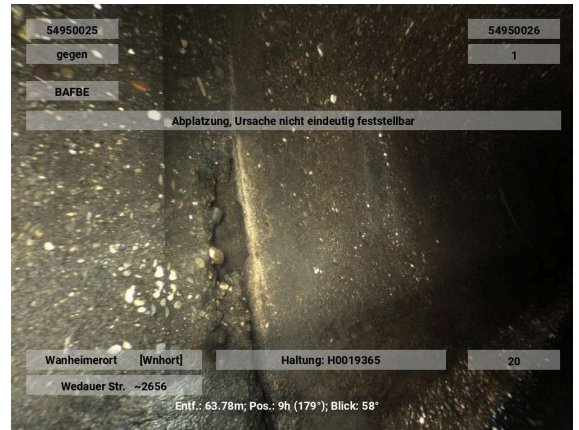

Oberflächenschaden Zuschlagst.einragend nicht eindeutig feststellbar

Kürzel BAFDE 12-12
Station 65.90 m B1

Foto H0019365-20250827-124706
Videoband 2025\08\H0019365-
20250827-123326.ipf
Videozähler 00:13:40

Beurteilung	DWA	IK
Dichtheit		
Standssicherheit		
Betriebssicherheit		



Rohrende

Kürzel BCEXP
Station 66.00 m

Foto H0019365-20250827-124716
Videoband 2025\08\H0019365-
20250827-123326.ipf
Videozähler 00:13:50

Beurteilung	DWA	IK
Dichtheit	5	
Standssicherheit	5	
Betriebssicherheit	5	

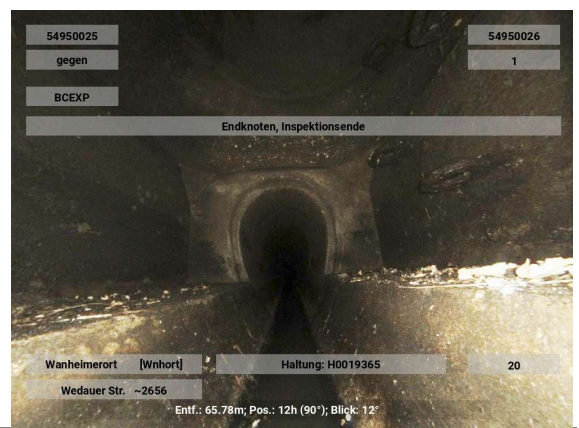

novaKANDIS



Haltungsbericht

04.05.2026

Bezeichnung	H0019595	Stammdaten	
Anfangsschacht	54950027	Profil	EI B:H=2:3
Endschacht	54950026	Profilbreite / Profilhöhe	500 / 750 mm
Kanalart	Freispiegelkanal	Rohr- Haltungslänge	49.08 / 50.08 m
Entw.-verfahren	Mischwasser	Gefälle	0,82 ‰
Straße	Wedauer Str. ~2656	Mittlere_Tiefe	3,70 m
Ortsteil	Wanheimerort [Wnhort]	Baujahr	1929
Kanalnummer	46.73.09.19	Verkehrslage	Geh-/Radweg
Haltungsnummer	34	Material	Beton
Netznummer	Netz4000 Huckingen	Innenschutz	

Inspektion

Inspektionsnummer	94192508-Pallon	Inspektionsdatum	27.08.2025
Untersuchungslänge	49,10 m	Untersuchungsrichtung	+
Videoband	2025\08\H0019595-20250827-124519.ipf		
Untersucher	Hadrovic		

Zustandsbewertung

DWA M149-3		Ingenieur	
ZK Dichtheit	2	IK Dichtheit	
ZK Standsicherheit	1	IK Standsicherheit	
ZK Betriebssicherheit	3	IK Betriebssicherheit	
Beurteilungsklasse	1	Bearbeiter	
Berechnungsnummer	DWA13_2025		

Zustandsdaten

.Stationierung [m]									Befund				Videozähler Foto
von	bis KS	R	ZK D	IK D	ZK S	IK S	ZK B	IK B	Kode	Zusatz	Status	Langtext/ Bemerkung/ Dokument	
0,0		+	5		5		5		BCDXP			Rohranfang	00:00:10
0,0	A1	+	5		2		4		BAFDE 05-07			Oberflächenschaden Zuschlagst.einragend nicht eindeutig feststellbar	00:00:20 Foto
0,0	A2	+	5		3		4		BAFCE 07-05			Oberflächenschaden Zuschlagst.sichtbar nicht eindeutig feststellbar	00:00:30 Foto
0,3		+	3		5		4		BBBA 08-09	1 %		Anhaftende Stoffe Inkrustation	00:00:40 Foto
0,4	A3	+	3		5		4		BBBA 02-04	1 %		Anhaftende Stoffe Inkrustation	00:00:50 Foto
0,6		+	5		1		4		BAFEE 02-03			Oberflächenschaden Zuschlagst.fehlen nicht eindeutig feststellbar	00:01:00 Foto
0,8	B3	+							BBBA 02-04	1 %		Anhaftende Stoffe Inkrustation	00:01:10
2,5		+	3		5		4		BBBA 03-04	1 %		Anhaftende Stoffe Inkrustation	00:01:20 Foto
3,0		+	5		3		4		BAFBE 03-04			(An einer Verbindung) Oberflächenschaden Abplatzung nicht eindeutig feststellbar	00:01:30 Foto

6,4	A4	+	5		1	4	BAFEE 04-05			Oberflächenschaden Zuschlagst.fehlen nicht eindeutig feststellbar	00:01:40 Foto
6,9	B4	+					BAFEE 04-05			Oberflächenschaden Zuschlagst.fehlen nicht eindeutig feststellbar	00:01:50
8,1		+	5		3	4	BAFBE 04-05			(An einer Verbindung) Oberflächenschaden Abplatzung nicht eindeutig feststellbar	00:02:00 Foto
9,3		+	5		1	4	BAFEE 07-08			Oberflächenschaden Zuschlagst.fehlen nicht eindeutig feststellbar	00:02:10 Foto
9,5		+	5		1	4	BAFEE 02-03			Oberflächenschaden Zuschlagst.fehlen nicht eindeutig feststellbar	00:02:20 Foto
10,2		+	5		3	4	BAFBE 04-05			(An einer Verbindung) Oberflächenschaden Abplatzung nicht eindeutig feststellbar	00:02:30 Foto
10,6	A5	+	5		1	4	BAFEE 03-04			Oberflächenschaden Zuschlagst.fehlen nicht eindeutig feststellbar	00:02:40 Foto
11,0	B5	+					BAFEE 03-04			Oberflächenschaden Zuschlagst.fehlen nicht eindeutig feststellbar	00:02:50
11,2		+	5		3	4	BAFBE 03-05			(An einer Verbindung) Oberflächenschaden Abplatzung nicht eindeutig feststellbar	00:03:00 Foto
11,2	A6	+	2		5	3	BBAB 03-05	1 %		Wurzeln einzelne feine Wurzeln	00:03:10 Foto
11,3		+	5		1	4	BAFEE 02-04			Oberflächenschaden Zuschlagst.fehlen nicht eindeutig feststellbar	00:03:20 Foto
11,6	B6	+					BBAB 03-05	1 %		Wurzeln einzelne feine Wurzeln	00:03:30
12,6	A7	+	5		1	4	BAFEE 03-05			Oberflächenschaden Zuschlagst.fehlen nicht eindeutig feststellbar	00:03:40 Foto
12,6	A8	+	3		5	4	BBBA 03-05	1 %		Anhaftende Stoffe Inkrustation	00:03:50 Foto
13,1	B7	+					BAFEE 03-05			Oberflächenschaden Zuschlagst.fehlen nicht eindeutig feststellbar	00:04:00
13,2		+	5		3	4	BAFBE 03-05			(An einer Verbindung) Oberflächenschaden Abplatzung nicht eindeutig feststellbar	00:04:10 Foto
13,2	B8	+					BBBA 03-05	1 %		Anhaftende Stoffe Inkrustation	00:04:20
13,5		+	5		1	4	BAFEE 04-05			Oberflächenschaden Zuschlagst.fehlen nicht eindeutig feststellbar	00:04:30 Foto
16,6	A9	+	5		1	4	BAFEE 02-05			Oberflächenschaden Zuschlagst.fehlen nicht eindeutig feststellbar	00:04:40 Foto
16,9	A10	+	3		5	4	BBBA 02-04	1 %		Anhaftende Stoffe Inkrustation	00:04:50 Foto

17,2	B9	+					BAFEE 02-05			Oberflächenschaden Zuschlagst.fehlen nicht eindeutig feststellbar	00:05:00 Foto
17,3	B10	+					BBBA 02-04	1 %		Anhaftende Stoffe Inkrustation	00:05:10
17,6	A11	+	5	1	4		BAFEE 03-05			Oberflächenschaden Zuschlagst.fehlen nicht eindeutig feststellbar	00:05:20 Foto
18,2	B11	+					BAFEE 03-05			Oberflächenschaden Zuschlagst.fehlen nicht eindeutig feststellbar	00:05:30
18,3		+	3	5	4		BBBA 02-04	1 %		(An einer Verbindung) Anhaftende Stoffe Inkrustation	00:05:40 Foto
19,5	A12	+	5	1	4		BAFEE 03-04			Oberflächenschaden Zuschlagst.fehlen nicht eindeutig feststellbar	00:05:50 Foto
20,1	B12	+					BAFEE 03-04			Oberflächenschaden Zuschlagst.fehlen nicht eindeutig feststellbar	00:06:00
20,3		+	5	3	4		BAFBE 04-05			(An einer Verbindung) Oberflächenschaden Abplatzung nicht eindeutig feststellbar	00:06:10 Foto
20,4		+	2	5	3		BBAB 05	1 %		(An einer Verbindung) Wurzeln einzelne feine Wurzeln	00:06:20 Foto
20,7	A13	+	5	1	4		BAFEE 03-05			Oberflächenschaden Zuschlagst.fehlen nicht eindeutig feststellbar	00:06:30 Foto
21,1	B13	+					BAFEE 03-05			Oberflächenschaden Zuschlagst.fehlen nicht eindeutig feststellbar	00:06:40
21,4		+	5	3	4		BAFBE 02-04			(An einer Verbindung) Oberflächenschaden Abplatzung nicht eindeutig feststellbar	00:06:50 Foto
21,4		+	3	5	4		BBBA 07-09	1 %		(An einer Verbindung) Anhaftende Stoffe Inkrustation	00:07:00 Foto
21,5		+	5	3	4		BAFBE 07-08			(An einer Verbindung) Oberflächenschaden Abplatzung nicht eindeutig feststellbar	00:07:10 Foto
21,9		+	5	1	4		BAFEE 03-04			Oberflächenschaden Zuschlagst.fehlen nicht eindeutig feststellbar	00:07:20 Foto
22,4		+	5	3	4		BAFBE 07-08			(An einer Verbindung) Oberflächenschaden Abplatzung nicht eindeutig feststellbar	00:07:30 Foto
22,4		+	2	5	3		BBAB 04-05	1 %		(An einer Verbindung) Wurzeln einzelne feine Wurzeln	00:07:40 Foto
22,5		+	5	3	4		BAFBE 04-05			(An einer Verbindung) Oberflächenschaden Abplatzung nicht eindeutig feststellbar	00:07:50 Foto
22,7	A14	+	5	1	4		BAFEE 02-04			Oberflächenschaden Zuschlagst.fehlen nicht eindeutig feststellbar	00:08:00 Foto
22,7	A15	+	3	5	4		BBBA 02-04	1 %		Anhaftende Stoffe Inkrustation	00:08:10 Foto

23,4	B14	+						BAFEE 02-04			Oberflächenschaden Zuschlagst.fehlen nicht eindeutig feststellbar	00:08:20 Foto
23,4		+	5		3		4	BAFBE 03-05			(An einer Verbindung) Oberflächenschaden Abplatzung nicht eindeutig feststellbar	00:08:30 Foto
23,4	B15	+						BBBA 02-04	1 %		Anhaftende Stoffe Inkrustation	00:08:40 Foto
23,5		+	5		3		4	BAFBE 07-09			(An einer Verbindung) Oberflächenschaden Abplatzung nicht eindeutig feststellbar	00:08:50 Foto
24,4		+	5		3		4	BAFBE 03-04			(An einer Verbindung) Oberflächenschaden Abplatzung nicht eindeutig feststellbar	00:09:00 Foto
24,4		+	3		5		4	BBBA 03-05	1 %		(An einer Verbindung) Anhaftende Stoffe Inkrustation	00:09:10 Foto
24,9		+	5		3		4	BAFBE 03-05			Oberflächenschaden Abplatzung nicht eindeutig feststellbar	00:09:20 Foto
24,9	A16	+	2		5		3	BBAB 04-05	1 %		(An einer Verbindung) Wurzeln einzelne feine Wurzeln	00:09:30 Foto
25,2	B16	+						BBAB 04-05	1 %		(An einer Verbindung) Wurzeln einzelne feine Wurzeln	00:09:40
26,1	A17	+	2		5		3	BBAB 03-05	3 %		(An einer Verbindung) Wurzeln einzelne feine Wurzeln	00:09:50 Foto
26,8	B17	+						BBAB 03-05	3 %		(An einer Verbindung) Wurzeln einzelne feine Wurzeln	00:10:00 Foto
27,6	A18	+	5		1		4	BAFEE 07-09			Oberflächenschaden Zuschlagst.fehlen nicht eindeutig feststellbar	00:10:10 Foto
27,7	A19	+	5		1		4	BAFEE 03-04			Oberflächenschaden Zuschlagst.fehlen nicht eindeutig feststellbar	00:10:20 Foto
28,2	B18	+						BAFEE 07-09			Oberflächenschaden Zuschlagst.fehlen nicht eindeutig feststellbar	00:10:30
28,3	B19	+						BAFEE 03-04			Oberflächenschaden Zuschlagst.fehlen nicht eindeutig feststellbar	00:10:40 Foto
28,4		+	5		3		4	BAFBE 03-05			(An einer Verbindung) Oberflächenschaden Abplatzung nicht eindeutig feststellbar	00:10:50 Foto
28,5		+	2		5		3	BBAB 04-05	1 %		(An einer Verbindung) Wurzeln einzelne feine Wurzeln	00:11:00 Foto
28,8	A20	+	5		1		4	BAFEE 03-05			Oberflächenschaden Zuschlagst.fehlen nicht eindeutig feststellbar	00:11:10 Foto
29,5	A21	+	2		5		3	BBAB 04-05	1 %		(An einer Verbindung) Wurzeln einzelne feine Wurzeln	00:11:20 Foto
29,9	B21	+						BBAB 04-05	1 %		(An einer Verbindung) Wurzeln einzelne feine Wurzeln	00:11:30
30,5		+	5		3		4	BAFBE 03-05			(An einer Verbindung) Oberflächenschaden Abplatzung nicht eindeutig feststellbar	00:11:40 Foto
30,5	A22	+	2		5		3	BBAB 03-05	1 %		(An einer Verbindung) Wurzeln einzelne feine Wurzeln	00:11:50 Foto

31,0	B22	+						BBAB 03-05	1 %		(An einer Verbindung) Wurzeln einzelne feine Wurzeln	00:12:00
31,3	A23	+	2		5		3	BBAB 04-05	1 %		(An einer Verbindung) Wurzeln einzelne feine Wurzeln	00:12:10 Foto
31,5		+	5		3		4	BAFBE 03-04			(An einer Verbindung) Oberflächenschaden Abplatzung nicht eindeutig feststellbar	00:12:20 Foto
31,6		+	5		3		4	BAFBE 08-09			(An einer Verbindung) Oberflächenschaden Abplatzung nicht eindeutig feststellbar	00:12:30 Foto
31,7	B23	+						BBAB 04-05	1 %		(An einer Verbindung) Wurzeln einzelne feine Wurzeln	00:12:40
31,9	A24	+	5		1		4	BAFEE 07-08			Oberflächenschaden Zuschlagst.fehlen nicht eindeutig feststellbar	00:12:50 Foto
32,0	B20	+						BAFEE 03-05			Oberflächenschaden Zuschlagst.fehlen nicht eindeutig feststellbar	00:13:00 Foto
32,3	B24	+						BAFEE 07-08			Oberflächenschaden Zuschlagst.fehlen nicht eindeutig feststellbar	00:13:10
32,6		+	5		3		4	BAFBE 08-09			(An einer Verbindung) Oberflächenschaden Abplatzung nicht eindeutig feststellbar	00:13:20 Foto
33,1	A25	+	3		5		4	BBBA 03-05	1 %		Anhaftende Stoffe Inkrustation	00:13:30 Foto
33,6		+	5		3		4	BAFBE 03-05			(An einer Verbindung) Oberflächenschaden Abplatzung nicht eindeutig feststellbar	00:13:40 Foto
33,6		+	2		5		3	BBAB 05	1 %		(An einer Verbindung) Wurzeln einzelne feine Wurzeln	00:13:50 Foto
33,6	B25	+						BBBA 03-05	1 %		Anhaftende Stoffe Inkrustation	00:14:00
34,2		+	3		5		4	BBBA 03-05	1 %		Anhaftende Stoffe Inkrustation	00:14:10 Foto
34,6		+	2		5		3	BBAB 05	1 %		(An einer Verbindung) Wurzeln einzelne feine Wurzeln	00:14:20 Foto
35,1		+	3		5		4	BBBA 03-04	1 %		Anhaftende Stoffe Inkrustation	00:14:30 Foto
35,2	A26	+	3		5		4	BBBA 03-05	1 %		Anhaftende Stoffe Inkrustation	00:14:40 Foto
35,6	B26	+						BBBA 03-05	1 %		Anhaftende Stoffe Inkrustation	00:14:50
36,0		+	5		1		4	BAFEE 07-09			Oberflächenschaden Zuschlagst.fehlen nicht eindeutig feststellbar	00:15:00 Foto
36,7		+	2		5		3	BBAB 03	1 %		(An einer Verbindung) Wurzeln einzelne feine Wurzeln	00:15:10 Foto
37,0		+	5		1		4	BAFEE 03-09			Oberflächenschaden Zuschlagst.fehlen nicht eindeutig feststellbar	00:15:20 Foto
37,3		+	3		5		4	BBBA 07-09	1 %		Anhaftende Stoffe Inkrustation	00:15:30 Foto

37,6		+	5		3	4	BAFBE 03-05			(An einer Verbindung) Oberflächenschaden Abplatzung nicht eindeutig feststellbar	00:15:40 Foto
37,7		+	5		1	4	BAFEE 03-04			Oberflächenschaden Zuschlagst.fehlen nicht eindeutig feststellbar	00:15:50 Foto
37,7	A27	+	3		5	4	BBBA 02-05	1 %		Anhaftende Stoffe Inkrustation	00:16:00 Foto
38,6		+	5		3	4	BAFBE 08-09			(An einer Verbindung) Oberflächenschaden Abplatzung nicht eindeutig feststellbar	00:16:10 Foto
38,6	B27	+					BBBA 02-05	1 %		Anhaftende Stoffe Inkrustation	00:16:20 Foto
39,6		+	5		3	4	BAFBE 07-08			(An einer Verbindung) Oberflächenschaden Abplatzung nicht eindeutig feststellbar	00:16:30 Foto
40,6		+	5		3	4	BAFBE 05-09			(An einer Verbindung) Oberflächenschaden Abplatzung nicht eindeutig feststellbar	00:16:40 Foto
40,9	A28	+	5		1	4	BAFEE 07-09			Oberflächenschaden Zuschlagst.fehlen nicht eindeutig feststellbar	00:16:50 Foto
40,9		+	3		5	4	BBBA 03-05	1 %		Anhaftende Stoffe Inkrustation	00:17:00 Foto
41,1		+	5		1	4	BAFEE 03-04			Oberflächenschaden Zuschlagst.fehlen nicht eindeutig feststellbar	00:17:10 Foto
41,1		+	2		5	3	BBAB 03-04	1 %		Wurzeln einzelne feine Wurzeln	00:17:20 Foto
41,2	B28	+					BAFEE 07-09			Oberflächenschaden Zuschlagst.fehlen nicht eindeutig feststellbar	00:17:30
41,6		+	5		3	4	BAFBE 02-05			(An einer Verbindung) Oberflächenschaden Abplatzung nicht eindeutig feststellbar	00:17:40 Foto
42,0	A29	+	5		1	4	BAFEE 08-09			Oberflächenschaden Zuschlagst.fehlen nicht eindeutig feststellbar	00:17:50 Foto
42,4	B29	+					BAFEE 08-09			Oberflächenschaden Zuschlagst.fehlen nicht eindeutig feststellbar	00:18:00
42,5		+	5		1	4	BAFEE 03-04			Oberflächenschaden Zuschlagst.fehlen nicht eindeutig feststellbar	00:18:10 Foto
42,7		+	5		3	4	BAFBE 02-04			(An einer Verbindung) Oberflächenschaden Abplatzung nicht eindeutig feststellbar	00:18:20 Foto
44,8		+	2		5	3	BBAB 04-05	1 %		(An einer Verbindung) Wurzeln einzelne feine Wurzeln	00:18:30 Foto
47,7		+	3		5	4	BBBA 04-05	1 %		(An einer Verbindung) Anhaftende Stoffe Inkrustation	00:18:40 Foto
48,1		+	3		5	4	BBBA 03-05	1 %		Anhaftende Stoffe Inkrustation	00:18:50 Foto
48,1		+	2		3	4	BBFA 03-05			Infiltration Schwitzen keine sichtbaren Tropfen	00:19:00

48,7	B1	+						BAFDE 05-07			Oberflächenschaden Zuschlagst.einragend nicht eindeutig feststellbar	00:19:10 Foto
48,7	B2	+						BAFCE 07-05			Oberflächenschaden Zuschlagst.sichtbar nicht eindeutig feststellbar	00:19:20 Foto
48,7		+	5		5		5	BCEXP			Rohrende	00:19:30 Foto

	Stat.	VZ	BN	KS	KZ	Langtext/Bemerkungen
54950027 DH 33.56 SH 29.76 ↓ Fließrichtung	0,00	00:00:10			BCDXP	Rohranfang
	0,00	00:00:20	Foto A1		BAFDE 5,7	Oberflächenschaden Zuschlagst.einragend nicht eindeutig feststellbar
	0,00	00:00:30	Foto A2		BAFCE 7,5	Oberflächenschaden Zuschlagst.sichtbar nicht eindeutig feststellbar
	0,30	00:00:40	Foto		BBBA 8,9	1.00 % Anhaftende Stoffe Inkrustation
	0,40	00:00:50	Foto A3		BBBA 2,4	1.00 % Anhaftende Stoffe Inkrustation
	0,60	00:01:00	Foto		BAFEE 2,3	Oberflächenschaden Zuschlagst.fehlen nicht eindeutig feststellbar
	0,80	00:01:10		B3	BBBA 2,4	1.00 % Anhaftende Stoffe Inkrustation
	2,50	00:01:20	Foto		BBBA 3,4	1.00 % Anhaftende Stoffe Inkrustation
	3,00	00:01:30	Foto		BAFBE 3,4	Oberflächenschaden Abplatzung nicht eindeutig feststellbar
	6,40	00:01:40	Foto A4		BAFEE 4,5	Oberflächenschaden Zuschlagst.fehlen nicht eindeutig feststellbar
	6,90	00:01:50		B4	BAFEE 4,5	Oberflächenschaden Zuschlagst.fehlen nicht eindeutig feststellbar
	8,10	00:02:00	Foto		BAFBE 4,5	Oberflächenschaden Abplatzung nicht eindeutig feststellbar
	9,30	00:02:10	Foto		BAFEE 7,8	Oberflächenschaden Zuschlagst.fehlen nicht eindeutig feststellbar
	9,50	00:02:20	Foto		BAFEE 2,3	Oberflächenschaden Zuschlagst.fehlen nicht eindeutig feststellbar
	10,20	00:02:30	Foto		BAFBE 4,5	Oberflächenschaden Abplatzung nicht eindeutig feststellbar
	10,60	00:02:40	Foto A5		BAFEE 3,4	Oberflächenschaden Zuschlagst.fehlen nicht eindeutig feststellbar
	11,00	00:02:50		B5	BAFEE 3,4	Oberflächenschaden Zuschlagst.fehlen nicht eindeutig feststellbar
	11,20	00:03:00	Foto		BAFBE 3,5	Oberflächenschaden Abplatzung nicht eindeutig feststellbar
	11,20	00:03:10	Foto A6		BBAB 3,5	1.00 % Wurzeln einzelne feine Wurzeln
	11,30	00:03:20	Foto		BAFEE 2,4	Oberflächenschaden Zuschlagst.fehlen nicht eindeutig feststellbar
11,60	00:03:30		B6	BBAB 3,5	1.00 % Wurzeln einzelne feine Wurzeln	
12,60	00:03:40	Foto A7		BAFEE 3,5	Oberflächenschaden Zuschlagst.fehlen nicht eindeutig feststellbar	
12,60	00:03:50	Foto A8		BBBA 3,5	1.00 % Anhaftende Stoffe Inkrustation	
13,10	00:04:00		B7	BAFEE 3,5	Oberflächenschaden Zuschlagst.fehlen nicht eindeutig feststellbar	

Stat.	VZ	BN	KS	KZ	Langtext/Bemerkungen
13.20	00:04:10	Foto		BAFBE 3,5	Oberflächenschaden Abplatzung nicht eindeutig feststellbar
13.20	00:04:20		B8	BBBA 3,5	1.00 % Anhaftende Stoffe Inkrustation
13.50	00:04:30	Foto		BAFEE 4,5	Oberflächenschaden Zuschlagst.fehlen nicht eindeutig feststellbar
16.60	00:04:40	Foto	A9	BAFEE 2,5	Oberflächenschaden Zuschlagst.fehlen nicht eindeutig feststellbar
16.90	00:04:50	Foto	A10	BBBA 2,4	1.00 % Anhaftende Stoffe Inkrustation
17.20	00:05:00	Foto	B9	BAFEE 2,5	Oberflächenschaden Zuschlagst.fehlen nicht eindeutig feststellbar
17.30	00:05:10		B10	BBBA 2,4	1.00 % Anhaftende Stoffe Inkrustation
17.60	00:05:20	Foto	A11	BAFEE 3,5	Oberflächenschaden Zuschlagst.fehlen nicht eindeutig feststellbar
18.20	00:05:30		B11	BAFEE 3,5	Oberflächenschaden Zuschlagst.fehlen nicht eindeutig feststellbar
18.30	00:05:40	Foto		BBBA 2,4	1.00 % Anhaftende Stoffe Inkrustation
19.50	00:05:50	Foto	A12	BAFEE 3,4	Oberflächenschaden Zuschlagst.fehlen nicht eindeutig feststellbar
20.10	00:06:00		B12	BAFEE 3,4	Oberflächenschaden Zuschlagst.fehlen nicht eindeutig feststellbar
20.30	00:06:10	Foto		BAFBE 4,5	Oberflächenschaden Abplatzung nicht eindeutig feststellbar
20.40	00:06:20	Foto		BBAB 5	1.00 % Wurzeln einzelne feine Wurzeln
20.70	00:06:30	Foto	A13	BAFEE 3,5	Oberflächenschaden Zuschlagst.fehlen nicht eindeutig feststellbar
21.10	00:06:40		B13	BAFEE 3,5	Oberflächenschaden Zuschlagst.fehlen nicht eindeutig feststellbar
21.40	00:06:50	Foto		BAFBE 2,4	Oberflächenschaden Abplatzung nicht eindeutig feststellbar
21.40	00:07:00	Foto		BBBA 7,9	1.00 % Anhaftende Stoffe Inkrustation
21.50	00:07:10	Foto		BAFBE 7,8	Oberflächenschaden Abplatzung nicht eindeutig feststellbar
21.90	00:07:20	Foto		BAFEE 3,4	Oberflächenschaden Zuschlagst.fehlen nicht eindeutig feststellbar
22.40	00:07:30	Foto		BAFBE 7,8	Oberflächenschaden Abplatzung nicht eindeutig feststellbar
22.40	00:07:40	Foto		BBAB 4,5	1.00 % Wurzeln einzelne feine Wurzeln
22.50	00:07:50	Foto		BAFBE 4,5	Oberflächenschaden Abplatzung nicht eindeutig feststellbar

Fließrichtung
↓

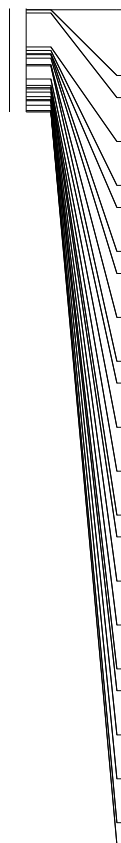

Fließrichtung
↓

Stat.	VZ	BN	KS	KZ	Langtext/Bemerkungen
22.70	00:08:00	Foto A14	BAFEE	2,4	Oberflächenschaden Zuschlagst.fehlen nicht eindeutig feststellbar
22.70	00:08:10	Foto A15	BBBA	2,4	1.00 % Anhaftende Stoffe Inkrustation
23.40	00:08:20	Foto B14	BAFEE	2,4	Oberflächenschaden Zuschlagst.fehlen nicht eindeutig feststellbar
23.40	00:08:30	Foto	BAFBE	3,5	Oberflächenschaden Abplatzung nicht eindeutig feststellbar
23.40	00:08:40	Foto B15	BBBA	2,4	1.00 % Anhaftende Stoffe Inkrustation
23.50	00:08:50	Foto	BAFBE	7,9	Oberflächenschaden Abplatzung nicht eindeutig feststellbar
24.40	00:09:00	Foto	BAFBE	3,4	Oberflächenschaden Abplatzung nicht eindeutig feststellbar
24.40	00:09:10	Foto	BBBA	3,5	1.00 % Anhaftende Stoffe Inkrustation
24.90	00:09:20	Foto	BAFBE	3,5	Oberflächenschaden Abplatzung nicht eindeutig feststellbar
24.90	00:09:30	Foto A16	BBAB	4,5	1.00 % Wurzeln einzelne feine Wurzeln
25.20	00:09:40	B16	BBAB	4,5	1.00 % Wurzeln einzelne feine Wurzeln
26.10	00:09:50	Foto A17	BBAB	3,5	3.00 % Wurzeln einzelne feine Wurzeln
26.80	00:10:00	Foto B17	BBAB	3,5	3.00 % Wurzeln einzelne feine Wurzeln
27.60	00:10:10	Foto A18	BAFEE	7,9	Oberflächenschaden Zuschlagst.fehlen nicht eindeutig feststellbar
27.70	00:10:20	Foto A19	BAFEE	3,4	Oberflächenschaden Zuschlagst.fehlen nicht eindeutig feststellbar
28.20	00:10:30	B18	BAFEE	7,9	Oberflächenschaden Zuschlagst.fehlen nicht eindeutig feststellbar
28.30	00:10:40	Foto B19	BAFEE	3,4	Oberflächenschaden Zuschlagst.fehlen nicht eindeutig feststellbar
28.40	00:10:50	Foto	BAFBE	3,5	Oberflächenschaden Abplatzung nicht eindeutig feststellbar
28.50	00:11:00	Foto	BBAB	4,5	1.00 % Wurzeln einzelne feine Wurzeln
28.80	00:11:10	Foto A20	BAFEE	3,5	Oberflächenschaden Zuschlagst.fehlen nicht eindeutig feststellbar
29.50	00:11:20	Foto A21	BBAB	4,5	1.00 % Wurzeln einzelne feine Wurzeln
29.90	00:11:30	B21	BBAB	4,5	1.00 % Wurzeln einzelne feine Wurzeln
30.50	00:11:40	Foto	BAFBE	3,5	Oberflächenschaden Abplatzung nicht eindeutig feststellbar
30.50	00:11:50	Foto A22	BBAB	3,5	1.00 % Wurzeln einzelne feine Wurzeln
31.00	00:12:00	B22	BBAB	3,5	1.00 % Wurzeln einzelne feine Wurzeln
31.30	00:12:10	Foto A23	BBAB	4,5	1.00 % Wurzeln einzelne feine Wurzeln

Fließrichtung
↓

Stat.	VZ	BN	KS	KZ	Langtext/Bemerkungen
31.50	00:12:20	Foto	BAFBE	3,4	Oberflächenschaden Abplatzung nicht eindeutig feststellbar
31.60	00:12:30	Foto	BAFBE	8,9	Oberflächenschaden Abplatzung nicht eindeutig feststellbar
31.70	00:12:40		B23	BBAB 4,5	1.00 % Wurzeln einzelne feine Wurzeln
31.90	00:12:50	Foto	A24	BAFEE 7,8	Oberflächenschaden Zuschlagst.fehlen nicht eindeutig feststellbar
32.00	00:13:00	Foto	B20	BAFEE 3,5	Oberflächenschaden Zuschlagst.fehlen nicht eindeutig feststellbar
32.30	00:13:10		B24	BAFEE 7,8	Oberflächenschaden Zuschlagst.fehlen nicht eindeutig feststellbar
32.60	00:13:20	Foto	BAFBE	8,9	Oberflächenschaden Abplatzung nicht eindeutig feststellbar
33.10	00:13:30	Foto	A25	BBBA 3,5	1.00 % Anhaftende Stoffe Inkrustation
33.60	00:13:40	Foto		BAFBE 3,5	Oberflächenschaden Abplatzung nicht eindeutig feststellbar
33.60	00:13:50	Foto		BBAB 5	1.00 % Wurzeln einzelne feine Wurzeln
33.60	00:14:00		B25	BBBA 3,5	1.00 % Anhaftende Stoffe Inkrustation
34.20	00:14:10	Foto		BBBA 3,5	1.00 % Anhaftende Stoffe Inkrustation
34.60	00:14:20	Foto		BBAB 5	1.00 % Wurzeln einzelne feine Wurzeln
35.10	00:14:30	Foto		BBBA 3,4	1.00 % Anhaftende Stoffe Inkrustation
35.20	00:14:40	Foto	A26	BBBA 3,5	1.00 % Anhaftende Stoffe Inkrustation
35.60	00:14:50		B26	BBBA 3,5	1.00 % Anhaftende Stoffe Inkrustation
36.00	00:15:00	Foto		BAFEE 7,9	Oberflächenschaden Zuschlagst.fehlen nicht eindeutig feststellbar
36.70	00:15:10	Foto		BBAB 3	1.00 % Wurzeln einzelne feine Wurzeln
37.00	00:15:20	Foto		BAFEE 3,9	Oberflächenschaden Zuschlagst.fehlen nicht eindeutig feststellbar
37.30	00:15:30	Foto		BBBA 7,9	1.00 % Anhaftende Stoffe Inkrustation
37.60	00:15:40	Foto		BAFBE 3,5	Oberflächenschaden Abplatzung nicht eindeutig feststellbar
37.70	00:15:50	Foto		BAFEE 3,4	Oberflächenschaden Zuschlagst.fehlen nicht eindeutig feststellbar
37.70	00:16:00	Foto	A27	BBBA 2,5	1.00 % Anhaftende Stoffe Inkrustation
38.60	00:16:10	Foto		BAFBE 8,9	Oberflächenschaden Abplatzung nicht eindeutig feststellbar
38.60	00:16:20	Foto	B27	BBBA 2,5	1.00 % Anhaftende Stoffe Inkrustation
39.60	00:16:30	Foto		BAFBE 7,8	Oberflächenschaden Abplatzung nicht eindeutig feststellbar

	Stat.	VZ	BN	KS	KZ	Langtext/Bemerkungen	
	40.60	00:16:40	Foto	BAFBE	5,9	Oberflächenschaden Abplatzung nicht eindeutig feststellbar	
	40.90	00:16:50	Foto	A28	BAFEE	7,9	Oberflächenschaden Zuschlagst.fehlen nicht eindeutig feststellbar
	40.90	00:17:00	Foto	BBBA	3,5	1.00 % Anhaftende Stoffe Inkrustation	
	41.10	00:17:10	Foto	BAFEE	3,4	Oberflächenschaden Zuschlagst.fehlen nicht eindeutig feststellbar	
	41.10	00:17:20	Foto	BBAB	3,4	1.00 % Wurzeln einzelne feine Wurzeln	
	41.20	00:17:30		B28	BAFEE	7,9	Oberflächenschaden Zuschlagst.fehlen nicht eindeutig feststellbar
	41.60	00:17:40	Foto	BAFBE	2,5	Oberflächenschaden Abplatzung nicht eindeutig feststellbar	
	42.00	00:17:50	Foto	A29	BAFEE	8,9	Oberflächenschaden Zuschlagst.fehlen nicht eindeutig feststellbar
	42.40	00:18:00		B29	BAFEE	8,9	Oberflächenschaden Zuschlagst.fehlen nicht eindeutig feststellbar
	42.50	00:18:10	Foto	BAFEE	3,4	Oberflächenschaden Zuschlagst.fehlen nicht eindeutig feststellbar	
	42.70	00:18:20	Foto	BAFBE	2,4	Oberflächenschaden Abplatzung nicht eindeutig feststellbar	
	44.80	00:18:30	Foto	BBAB	4,5	1.00 % Wurzeln einzelne feine Wurzeln	
	47.70	00:18:40	Foto	BBBA	4,5	1.00 % Anhaftende Stoffe Inkrustation	
	48.10	00:18:50	Foto	BBBA	3,5	1.00 % Anhaftende Stoffe Inkrustation	
	48.10	00:19:00		BBFA	3,5	Infiltration Schwitzen keine sichtbaren Tropfen	
	48.70	00:19:10	Foto	B1	BAFDE	5,7	Oberflächenschaden Zuschlagst.einragend nicht eindeutig feststellbar
	48.70	00:19:20	Foto	B2	BAFCE	7,5	Oberflächenschaden Zuschlagst.sichtbar nicht eindeutig feststellbar
48.70	00:19:30	Foto	BCEXP			Rohrende	

Oberflächenschaden Zuschlagst.einragend nicht eindeutig feststellbar

Kürzel BAFDE 05-07
Station 0.00 m A1

Foto H0019595-20250827-124539
Videoband 2025\08\H0019595-
20250827-124519.ipf
Videozähler 00:00:20

Beurteilung	DWA	IK
Dichtheit	5	
Standssicherheit	2	
Betriebssicherheit	4	

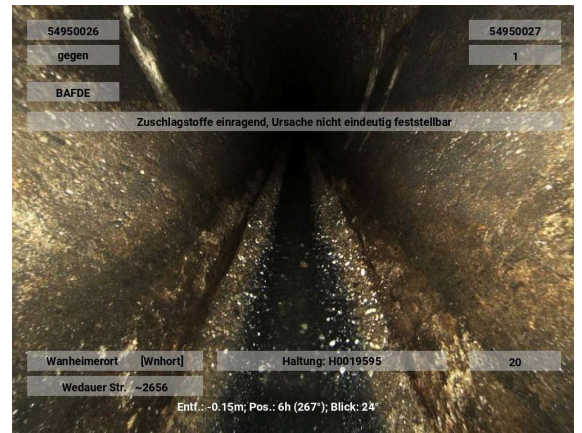

Oberflächenschaden Zuschlagst.sichtbar nicht eindeutig feststellbar

Kürzel BAFCE 07-05
Station 0.00 m A2

Foto H0019595-20250827-124549
Videoband 2025\08\H0019595-
20250827-124519.ipf
Videozähler 00:00:30

Beurteilung	DWA	IK
Dichtheit	5	
Standssicherheit	3	
Betriebssicherheit	4	

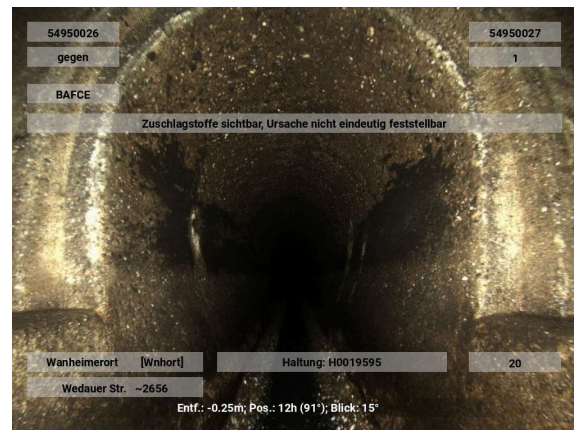

Anhaftende Stoffe Inkrustation

Kürzel BBBA 08-09 1 %
Station 0.30 m

Foto H0019595-20250827-124559
Videoband 2025\08\H0019595-
20250827-124519.ipf
Videozähler 00:00:40

Beurteilung	DWA	IK
Dichtheit	3	
Standssicherheit	5	
Betriebssicherheit	4	

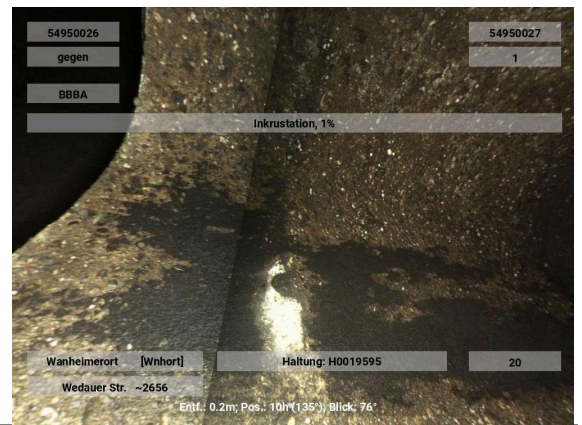

Anhaftende Stoffe Inkrustation

Kürzel BBBA 02-04 1 %
Station 0.40 m A3

Foto H0019595-20250827-124609
Videoband 2025\08\H0019595-
20250827-124519.ipf
Videozähler 00:00:50

Beurteilung	DWA	IK
Dichtheit	3	
Standsicherheit	5	
Betriebssicherheit	4	

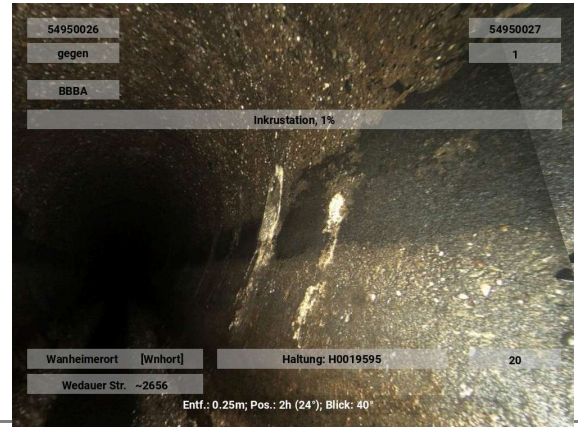
**Oberflächenschaden Zuschlagst.fehlen nicht eindeutig feststellbar**

Kürzel BAFEE 02-03
Station 0.60 m

Foto H0019595-20250827-124619
Videoband 2025\08\H0019595-
20250827-124519.ipf
Videozähler 00:01:00

Beurteilung	DWA	IK
Dichtheit	5	
Standsicherheit	1	
Betriebssicherheit	4	

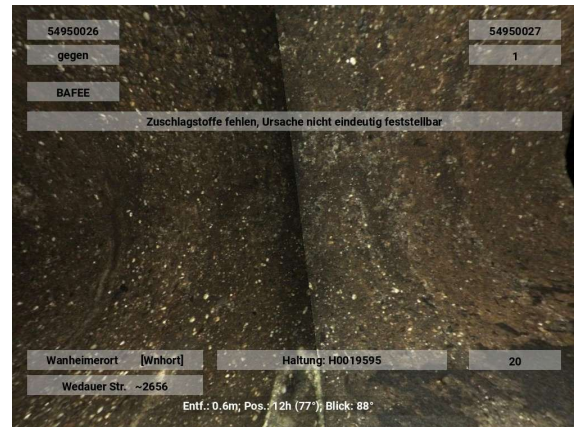
**Anhaftende Stoffe Inkrustation**

Kürzel BBBA 03-04 1 %
Station 2.50 m

Foto H0019595-20250827-124639
Videoband 2025\08\H0019595-
20250827-124519.ipf
Videozähler 00:01:20

Beurteilung	DWA	IK
Dichtheit	3	
Standsicherheit	5	
Betriebssicherheit	4	

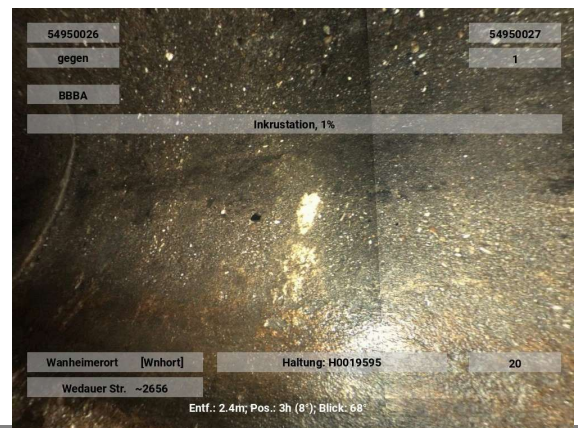

**Oberflächenschaden Abplatzung nicht eindeutig feststellbar
(An einer Verbindung)**

Kürzel BAFBE 03-04
Station 3.00 m

Foto H0019595-20250827-124649
Videoband 2025\08\H0019595-
20250827-124519.ipf
Videozähler 00:01:30

Beurteilung	DWA	IK
Dichtheit	5	
Standsicherheit	3	
Betriebssicherheit	4	

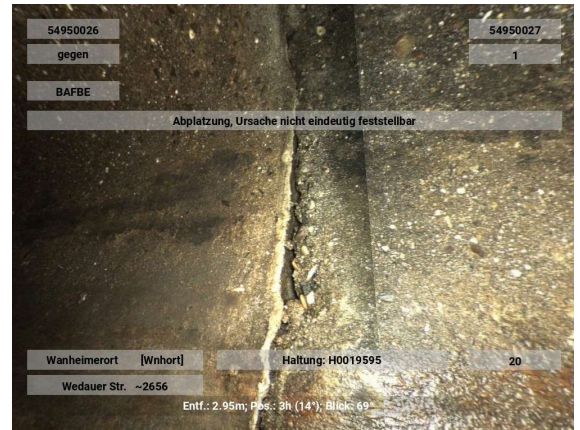

Oberflächenschaden Zuschlagst.fehlen nicht eindeutig feststellbar

Kürzel BAFEE 04-05
Station 6.40 m A4

Foto H0019595-20250827-124659
Videoband 2025\08\H0019595-
20250827-124519.ipf
Videozähler 00:01:40

Beurteilung	DWA	IK
Dichtheit	5	
Standsicherheit	1	
Betriebssicherheit	4	

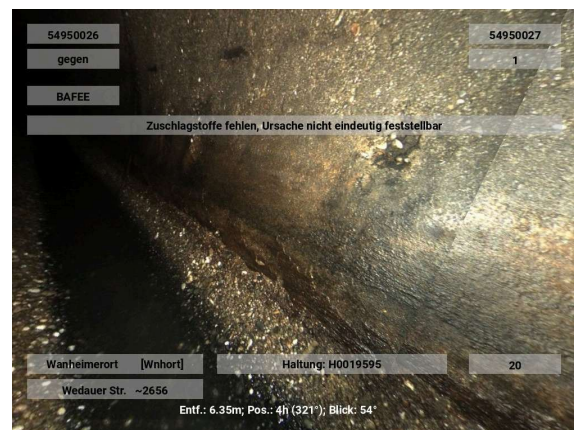

**Oberflächenschaden Abplatzung nicht eindeutig feststellbar
(An einer Verbindung)**

Kürzel BAFBE 04-05
Station 8.10 m

Foto H0019595-20250827-124719
Videoband 2025\08\H0019595-
20250827-124519.ipf
Videozähler 00:02:00

Beurteilung	DWA	IK
Dichtheit	5	
Standsicherheit	3	
Betriebssicherheit	4	



Oberflächenschaden Zuschlagst.fehlen nicht eindeutig feststellbar

Kürzel BAFEE 07-08
Station 9.30 m

Foto H0019595-20250827-124729
Videoband 2025\08\H0019595-
20250827-124519.ipf
Videozähler 00:02:10

Beurteilung DWA IK

Dichtheit	5
Standsicherheit	1
Betriebssicherheit	4

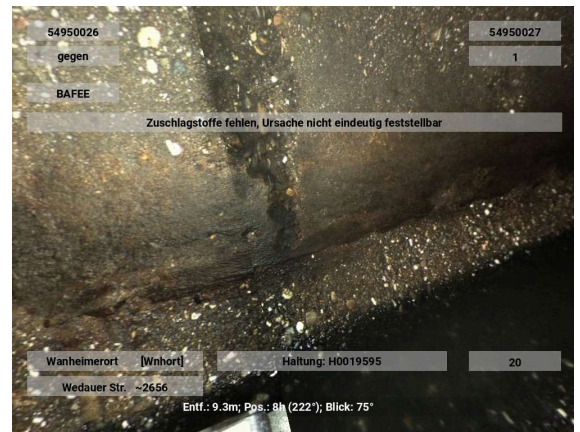

Oberflächenschaden Zuschlagst.fehlen nicht eindeutig feststellbar

Kürzel BAFEE 02-03
Station 9.50 m

Foto H0019595-20250827-124739
Videoband 2025\08\H0019595-
20250827-124519.ipf
Videozähler 00:02:20

Beurteilung DWA IK

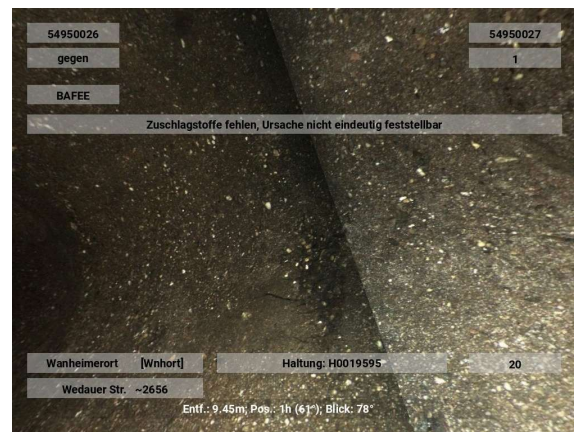
Dichtheit	5
Standsicherheit	1
Betriebssicherheit	4



Oberflächenschaden Abplatzung nicht eindeutig feststellbar (An einer Verbindung)

Kürzel BAFBE 04-05
Station 10.20 m

Foto H0019595-20250827-124749
Videoband 2025\08\H0019595-
20250827-124519.ipf
Videozähler 00:02:30

Beurteilung DWA IK

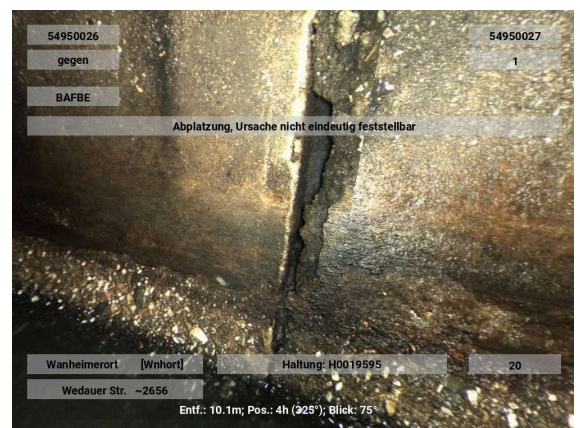
Dichtheit	5
Standsicherheit	3
Betriebssicherheit	4



Oberflächenschaden Zuschlagst. fehlen nicht eindeutig feststellbar

Kürzel BAFEE 03-04
Station 10.60 m A5

Foto H0019595-20250827-124759
Videoband 2025\08\H0019595-
20250827-124519.ipf
Videozähler 00:02:40

Beurteilung DWA IK

Dichtheit	5
Standsicherheit	1
Betriebssicherheit	4

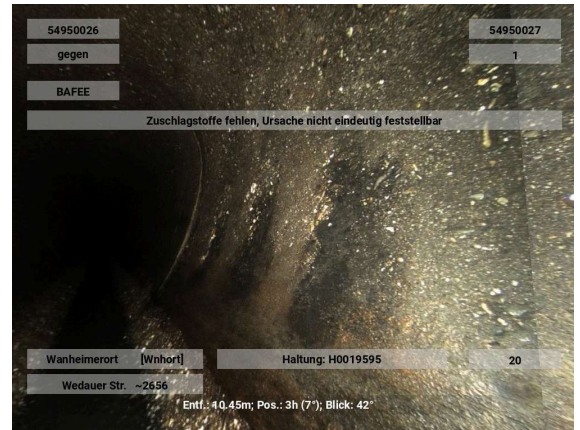

Oberflächenschaden Abplattung nicht eindeutig feststellbar (An einer Verbindung)

Kürzel BAFBE 03-05
Station 11.20 m

Foto H0019595-20250827-124819
Videoband 2025\08\H0019595-
20250827-124519.ipf
Videozähler 00:03:00

Beurteilung DWA IK

Dichtheit	5
Standsicherheit	3
Betriebssicherheit	4

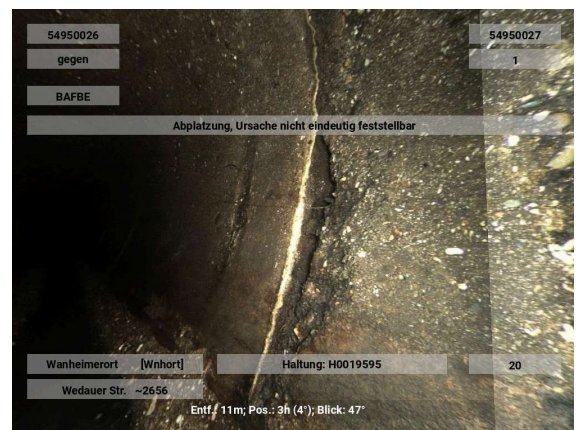

Wurzeln einzelne feine Wurzeln

Kürzel BBAB 03-05 1 %
Station 11.20 m A6

Foto H0019595-20250827-124829
Videoband 2025\08\H0019595-
20250827-124519.ipf
Videozähler 00:03:10

Beurteilung DWA IK

Dichtheit	2
Standsicherheit	5
Betriebssicherheit	3



Oberflächenschaden Zuschlagst.fehlen nicht eindeutig feststellbar

Kürzel BAFEE 02-04
Station 11.30 m

Foto H0019595-20250827-124839
Videoband 2025\08\H0019595-
20250827-124519.ipf
Videozähler 00:03:20

Beurteilung DWA IK

Dichtheit	5
Standssicherheit	1
Betriebssicherheit	4

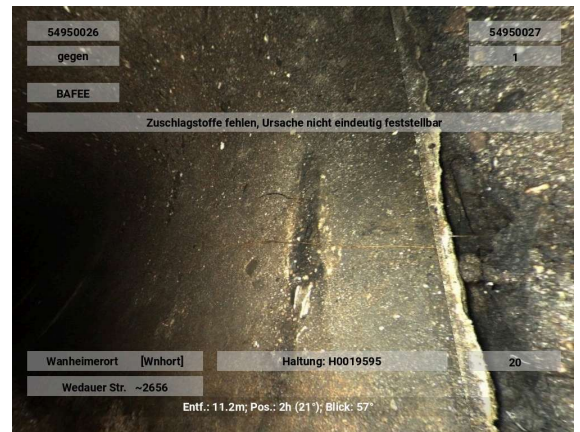

Oberflächenschaden Zuschlagst.fehlen nicht eindeutig feststellbar

Kürzel BAFEE 03-05
Station 12.60 m A7

Foto H0019595-20250827-124859
Videoband 2025\08\H0019595-
20250827-124519.ipf
Videozähler 00:03:40

Beurteilung DWA IK

Dichtheit	5
Standssicherheit	1
Betriebssicherheit	4

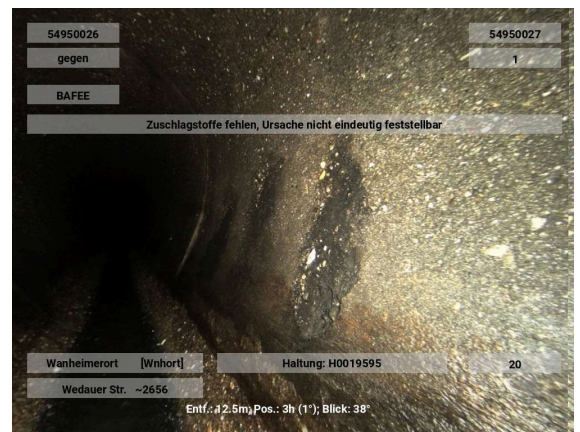

Anhaftende Stoffe Inkrustation

Kürzel BBBA 03-05 1 %
Station 12.60 m A8

Foto H0019595-20250827-124909
Videoband 2025\08\H0019595-
20250827-124519.ipf
Videozähler 00:03:50

Beurteilung DWA IK

Dichtheit	3
Standssicherheit	5
Betriebssicherheit	4

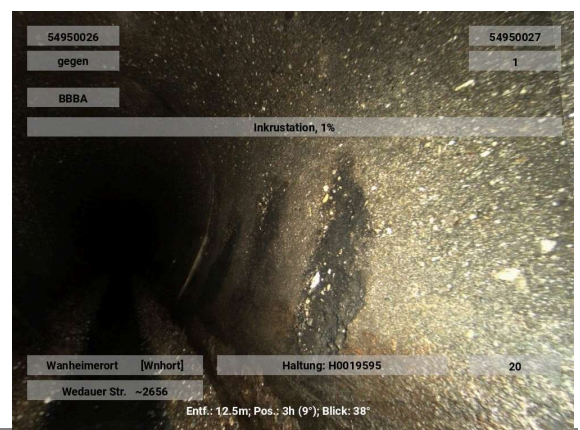

**Oberflächenschaden Abplatzung nicht eindeutig feststellbar
(An einer Verbindung)**

Kürzel BAFBE 03-05
Station 13.20 m

Foto H0019595-20250827-124929
Videoband 2025\08\H0019595-
20250827-124519.ipf
Videozähler 00:04:10

Beurteilung	DWA	IK
Dichtheit	5	
Standsicherheit	3	
Betriebssicherheit	4	

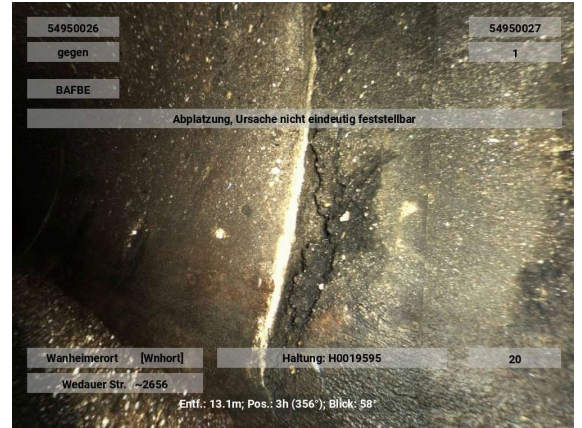

Oberflächenschaden Zuschlagst.fehlen nicht eindeutig feststellbar

Kürzel BAFEE 04-05
Station 13.50 m

Foto H0019595-20250827-124949
Videoband 2025\08\H0019595-
20250827-124519.ipf
Videozähler 00:04:30

Beurteilung	DWA	IK
Dichtheit	5	
Standsicherheit	1	
Betriebssicherheit	4	

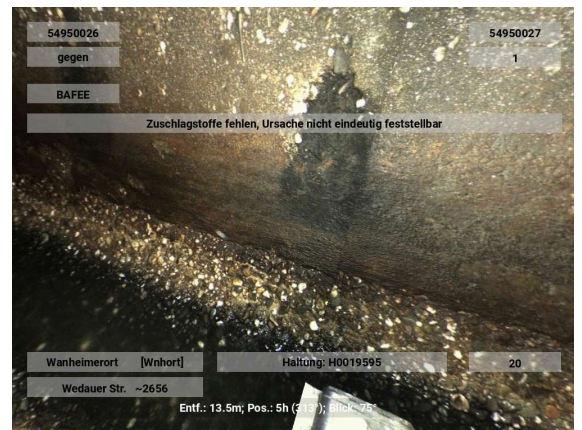

Oberflächenschaden Zuschlagst.fehlen nicht eindeutig feststellbar

Kürzel BAFEE 02-05
Station 16.60 m A9

Foto H0019595-20250827-124959
Videoband 2025\08\H0019595-
20250827-124519.ipf
Videozähler 00:04:40

Beurteilung	DWA	IK
Dichtheit	5	
Standsicherheit	1	
Betriebssicherheit	4	



Anhaftende Stoffe Inkrustation

Kürzel BBBA 02-04 1 %
Station 16.90 m A10

Foto H0019595-20250827-125009
Videoband 2025\08\H0019595-
20250827-124519.ipf
Videozähler 00:04:50

Beurteilung	DWA	IK
Dichtheit	3	
Standsicherheit	5	
Betriebssicherheit	4	

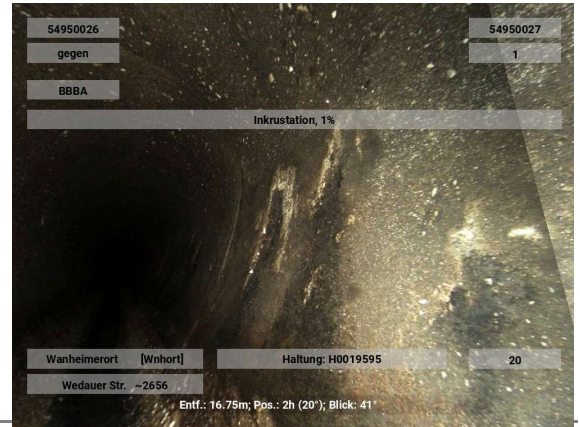
**Oberflächenschaden Zuschlagst.fehlen nicht eindeutig feststellbar**

Kürzel BAFEE 02-05
Station 17.20 m B9

Foto H0019595-20250827-125019
Videoband 2025\08\H0019595-
20250827-124519.ipf
Videozähler 00:05:00

Beurteilung	DWA	IK
Dichtheit		
Standsicherheit		
Betriebssicherheit		

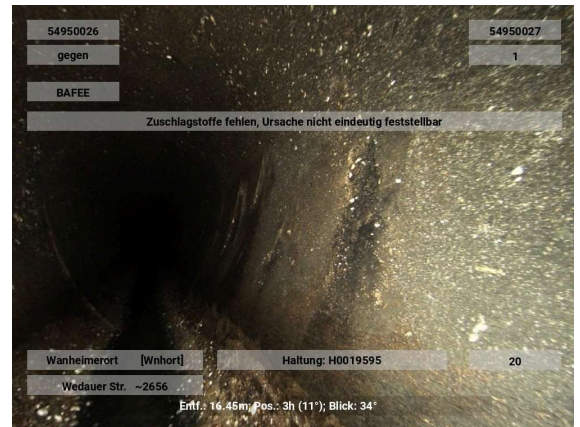
**Oberflächenschaden Zuschlagst.fehlen nicht eindeutig feststellbar**

Kürzel BAFEE 03-05
Station 17.60 m A11

Foto H0019595-20250827-125039
Videoband 2025\08\H0019595-
20250827-124519.ipf
Videozähler 00:05:20

Beurteilung	DWA	IK
Dichtheit	5	
Standsicherheit	1	
Betriebssicherheit	4	

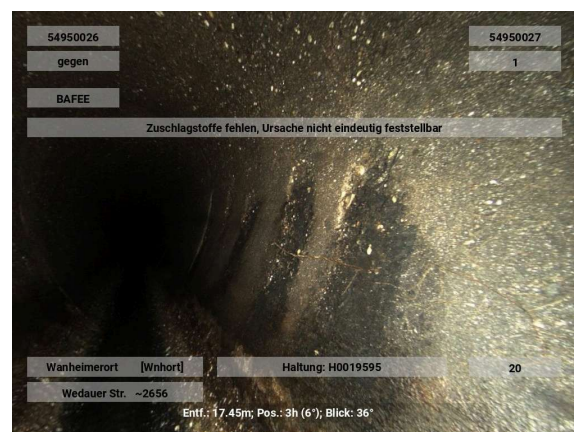

Anhaftende Stoffe Inkrustation (An einer Verbindung)

Kürzel BBBA 02-04 1 %
Station 18.30 m

Foto H0019595-20250827-125059
Videoband 2025\08\H0019595-
20250827-124519.ipf
Videozähler 00:05:40

Beurteilung DWA IK

Dichtheit	3
Standsicherheit	5
Betriebssicherheit	4

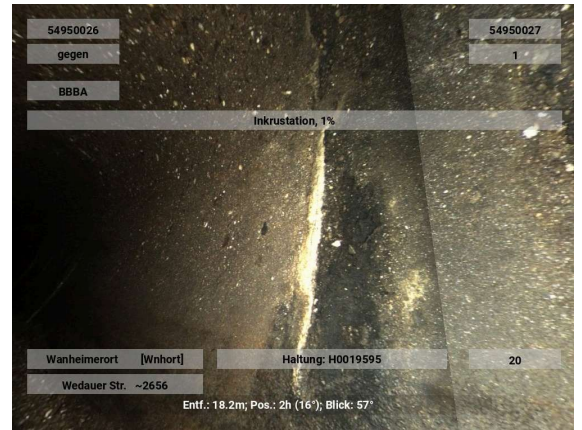

Oberflächenschaden Zuschlagst. fehlen nicht eindeutig feststellbar

Kürzel BAFEE 03-04
Station 19.50 m A12

Foto H0019595-20250827-125109
Videoband 2025\08\H0019595-
20250827-124519.ipf
Videozähler 00:05:50

Beurteilung DWA IK

Dichtheit	5
Standsicherheit	1
Betriebssicherheit	4

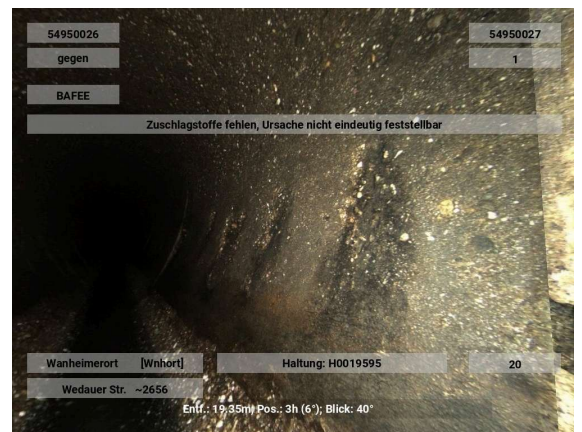

Oberflächenschaden Abplatzung nicht eindeutig feststellbar (An einer Verbindung)

Kürzel BAFBE 04-05
Station 20.30 m

Foto H0019595-20250827-125129
Videoband 2025\08\H0019595-
20250827-124519.ipf
Videozähler 00:06:10

Beurteilung DWA IK

Dichtheit	5
Standsicherheit	3
Betriebssicherheit	4

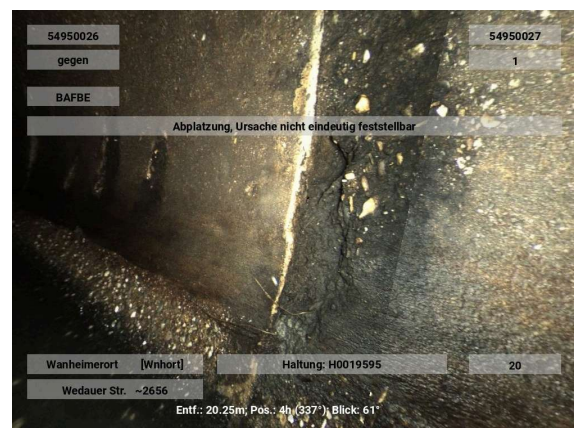

**Wurzeln einzelne feine Wurzeln
(An einer Verbindung)**

Kürzel BBAB 05 1 %
Station 20.40 m

Foto H0019595-20250827-125139
Videoband 2025\08\H0019595-
20250827-124519.ipf
Videozähler 00:06:20

Beurteilung DWA IK

Dichtheit 2
Standicherheit 5
Betriebssicherheit 3



**Oberflächenschaden Zuschlagst. fehlen nicht eindeutig
feststellbar**

Kürzel BAFEE 03-05
Station 20.70 m A13

Foto H0019595-20250827-125149
Videoband 2025\08\H0019595-
20250827-124519.ipf
Videozähler 00:06:30

Beurteilung DWA IK

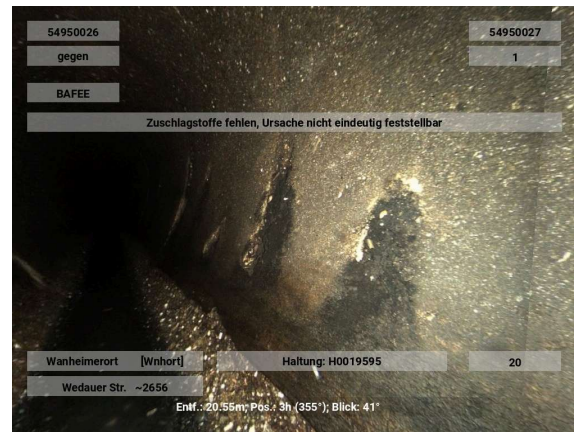
Dichtheit 5
Standicherheit 1
Betriebssicherheit 4



**Oberflächenschaden Abplatzung nicht eindeutig
feststellbar**

(An einer Verbindung)
Kürzel BAFBE 02-04
Station 21.40 m

Foto H0019595-20250827-125209
Videoband 2025\08\H0019595-
20250827-124519.ipf
Videozähler 00:06:50

Beurteilung DWA IK

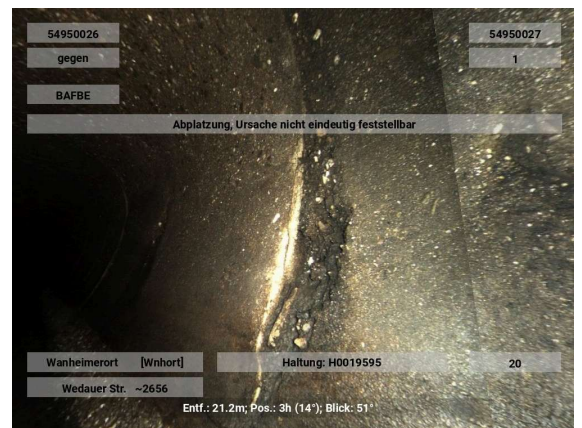
Dichtheit 5
Standicherheit 3
Betriebssicherheit 4



**Anhaftende Stoffe Inkrustation
(An einer Verbindung)**

Kürzel BBBA 07-09 1 %
Station 21.40 m

Foto H0019595-20250827-125219
Videoband 2025\08\H0019595-
20250827-124519.ipf
Videozähler 00:07:00

Beurteilung DWA IK

Dichtheit 3
Standicherheit 5
Betriebssicherheit 4

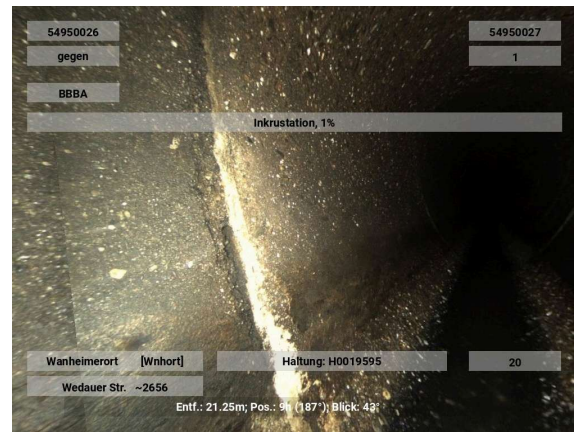

**Oberflächenschaden Abplatzung nicht eindeutig
feststellbar
(An einer Verbindung)**

Kürzel BAFBE 07-08
Station 21.50 m

Foto H0019595-20250827-125229
Videoband 2025\08\H0019595-
20250827-124519.ipf
Videozähler 00:07:10

Beurteilung DWA IK

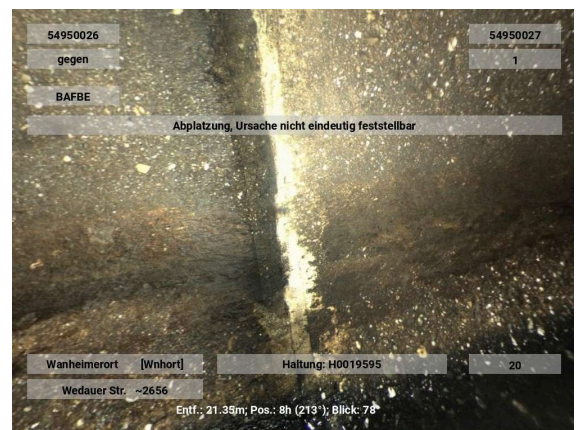
Dichtheit 5
Standicherheit 3
Betriebssicherheit 4



**Oberflächenschaden Zuschlagst.fehlen nicht eindeutig
feststellbar**

Kürzel BAFEE 03-04
Station 21.90 m

Foto H0019595-20250827-125239
Videoband 2025\08\H0019595-
20250827-124519.ipf
Videozähler 00:07:20

Beurteilung DWA IK

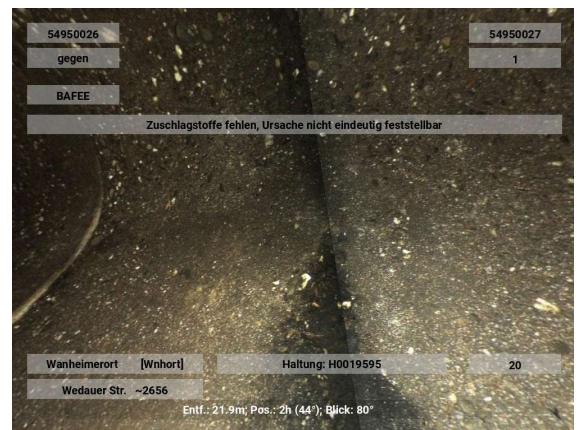
Dichtheit 5
Standicherheit 1
Betriebssicherheit 4



**Oberflächenschaden Abplatzung nicht eindeutig feststellbar
(An einer Verbindung)**

Kürzel BAFBE 07-08
Station 22.40 m

Foto H0019595-20250827-125249
Videoband 2025\08\H0019595-
20250827-124519.ipf
Videozähler 00:07:30

Beurteilung	DWA	IK
Dichtheit	5	
Standsicherheit	3	
Betriebssicherheit	4	

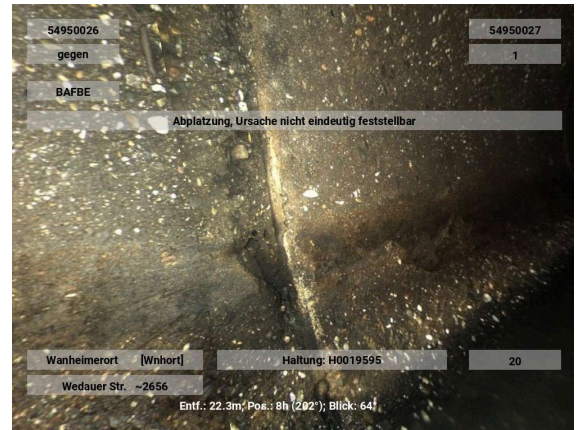

**Wurzeln einzelne feine Wurzeln
(An einer Verbindung)**

Kürzel BBAB 04-05 1 %
Station 22.40 m

Foto H0019595-20250827-125259
Videoband 2025\08\H0019595-
20250827-124519.ipf
Videozähler 00:07:40

Beurteilung	DWA	IK
Dichtheit	2	
Standsicherheit	5	
Betriebssicherheit	3	

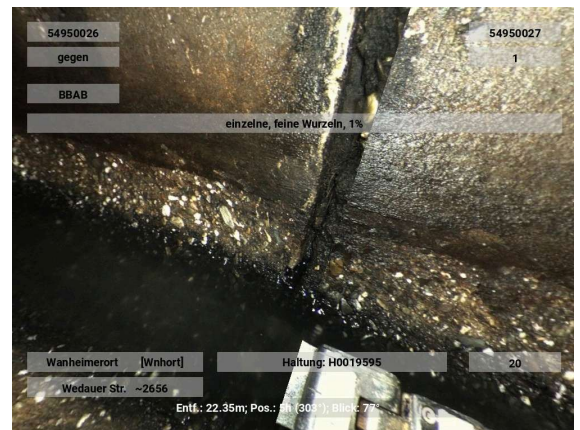

**Oberflächenschaden Abplatzung nicht eindeutig feststellbar
(An einer Verbindung)**

Kürzel BAFBE 04-05
Station 22.50 m

Foto H0019595-20250827-125309
Videoband 2025\08\H0019595-
20250827-124519.ipf
Videozähler 00:07:50

Beurteilung	DWA	IK
Dichtheit	5	
Standsicherheit	3	
Betriebssicherheit	4	

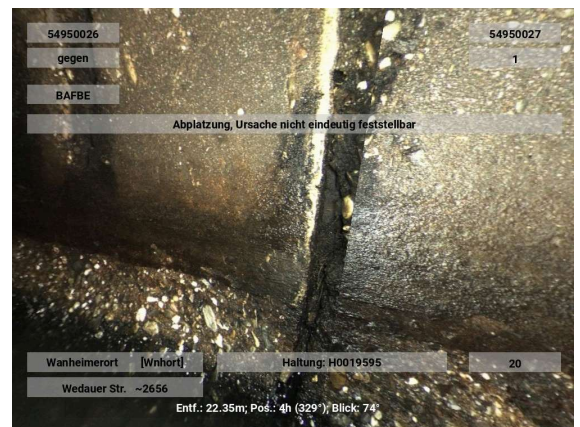

Oberflächenschaden Zuschlagst.fehlen nicht eindeutig feststellbar

Kürzel BAFEE 02-04
Station 22.70 m A14

Foto H0019595-20250827-125319
Videoband 2025\08\H0019595-
20250827-124519.ipf
Videozähler 00:08:00

Beurteilung DWA IK

Dichtheit 5
Standssicherheit 1
Betriebssicherheit 4

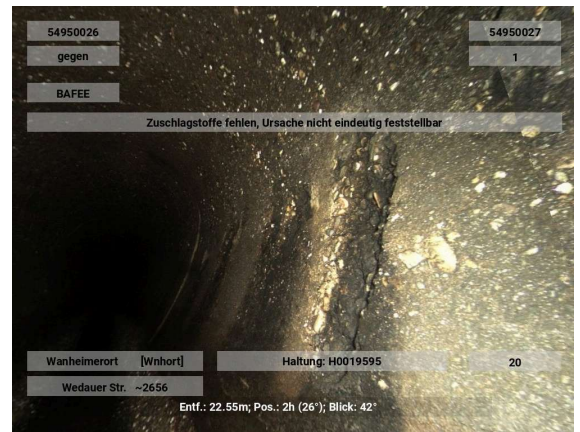

Anhaftende Stoffe Inkrustation

Kürzel BBBA 02-04 1 %
Station 22.70 m A15

Foto H0019595-20250827-125329
Videoband 2025\08\H0019595-
20250827-124519.ipf
Videozähler 00:08:10

Beurteilung DWA IK

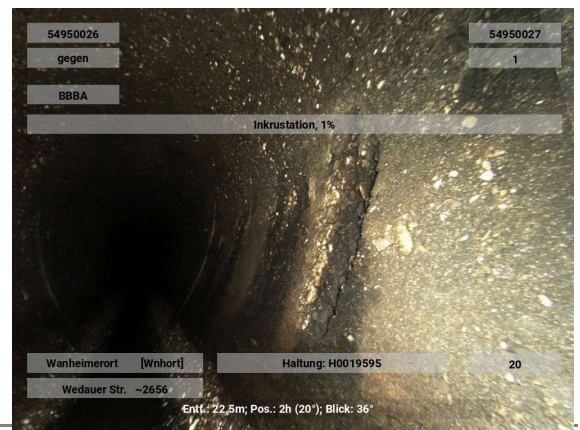
Dichtheit 3
Standssicherheit 5
Betriebssicherheit 4



Oberflächenschaden Zuschlagst.fehlen nicht eindeutig feststellbar

Kürzel BAFEE 02-04
Station 23.40 m B14

Foto H0019595-20250827-125339
Videoband 2025\08\H0019595-
20250827-124519.ipf
Videozähler 00:08:20

Beurteilung DWA IK

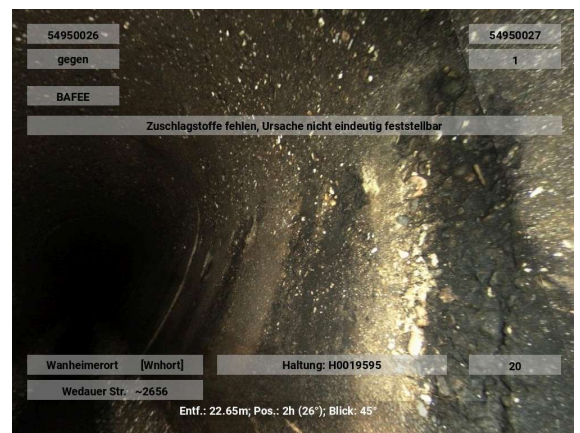
Dichtheit
Standssicherheit
Betriebssicherheit



**Oberflächenschaden Abplatzung nicht eindeutig feststellbar
(An einer Verbindung)**

Kürzel BAFBE 03-05
Station 23.40 m

Foto H0019595-20250827-125349
Videoband 2025\08\H0019595-
20250827-124519.ipf
Videozähler 00:08:30

Beurteilung	DWA	IK
Dichtheit	5	
Standsicherheit	3	
Betriebssicherheit	4	

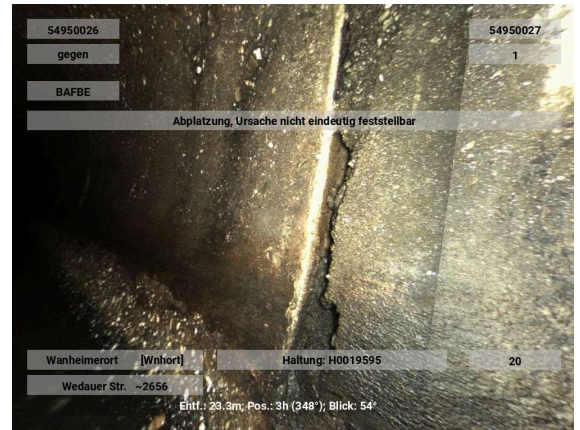

Anhaftende Stoffe Inkrustation

Kürzel BBBA 02-04 1 %
Station 23.40 m B15

Foto H0019595-20250827-125359
Videoband 2025\08\H0019595-
20250827-124519.ipf
Videozähler 00:08:40

Beurteilung	DWA	IK
Dichtheit		
Standsicherheit		
Betriebssicherheit		

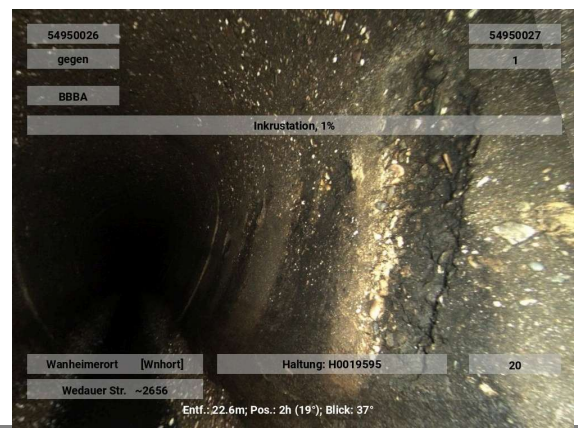

**Oberflächenschaden Abplatzung nicht eindeutig feststellbar
(An einer Verbindung)**

Kürzel BAFBE 07-09
Station 23.50 m

Foto H0019595-20250827-125409
Videoband 2025\08\H0019595-
20250827-124519.ipf
Videozähler 00:08:50

Beurteilung	DWA	IK
Dichtheit	5	
Standsicherheit	3	
Betriebssicherheit	4	

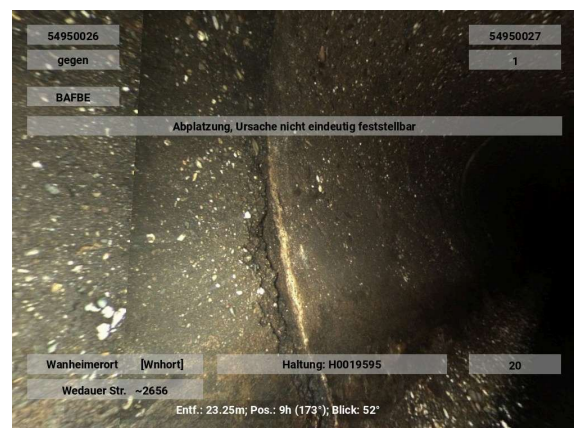

**Oberflächenschaden Abplatzung nicht eindeutig feststellbar
(An einer Verbindung)**

Kürzel BAFBE 03-04
Station 24.40 m

Foto H0019595-20250827-125419
Videoband 2025\08\H0019595-
20250827-124519.ipf
Videozähler 00:09:00

Beurteilung	DWA	IK
Dichtheit	5	
Standsicherheit	3	
Betriebssicherheit	4	

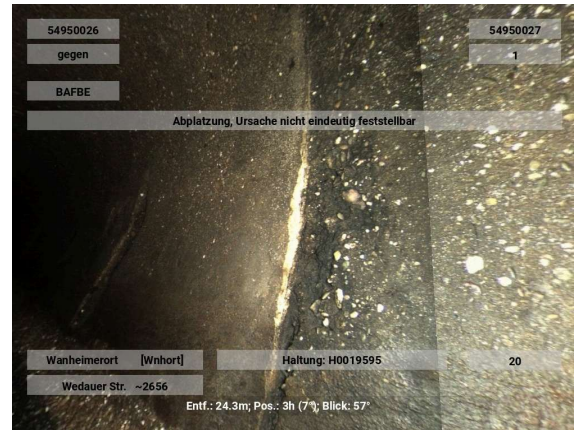

**Anhaftende Stoffe Inkrustation
(An einer Verbindung)**

Kürzel BBBA 03-05 1 %
Station 24.40 m

Foto H0019595-20250827-125429
Videoband 2025\08\H0019595-
20250827-124519.ipf
Videozähler 00:09:10

Beurteilung	DWA	IK
Dichtheit	3	
Standsicherheit	5	
Betriebssicherheit	4	

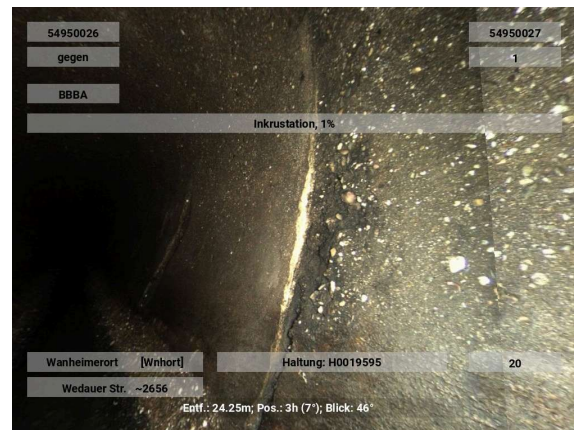

**Oberflächenschaden Abplatzung nicht eindeutig feststellbar
(An einer Verbindung)**

Kürzel BAFBE 03-05
Station 24.90 m

Foto H0019595-20250827-125439
Videoband 2025\08\H0019595-
20250827-124519.ipf
Videozähler 00:09:20

Beurteilung	DWA	IK
Dichtheit	5	
Standsicherheit	3	
Betriebssicherheit	4	

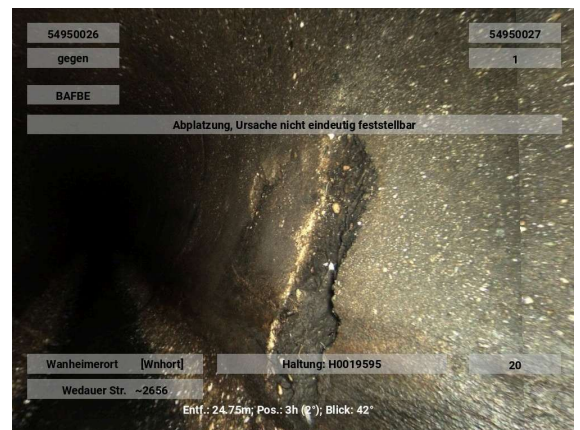

**Wurzeln einzelne feine Wurzeln
(An einer Verbindung)**

Kürzel BBAB 04-05 1 %
Station 24.90 m A16

Foto H0019595-20250827-125449
Videoband 2025\08\H0019595-
20250827-124519.ipf
Videozähler 00:09:30

Beurteilung	DWA	IK
Dichtheit	2	
Standsicherheit	5	
Betriebssicherheit	3	

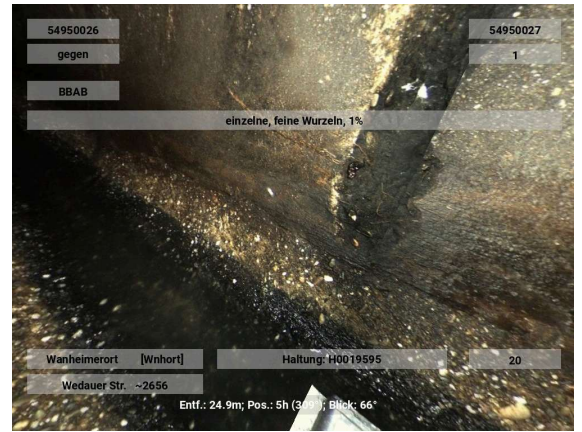
**Wurzeln einzelne feine Wurzeln
(An einer Verbindung)**

Kürzel BBAB 03-05 3 %
Station 26.10 m A17

Foto H0019595-20250827-125509
Videoband 2025\08\H0019595-
20250827-124519.ipf
Videozähler 00:09:50

Beurteilung	DWA	IK
Dichtheit	2	
Standsicherheit	5	
Betriebssicherheit	3	

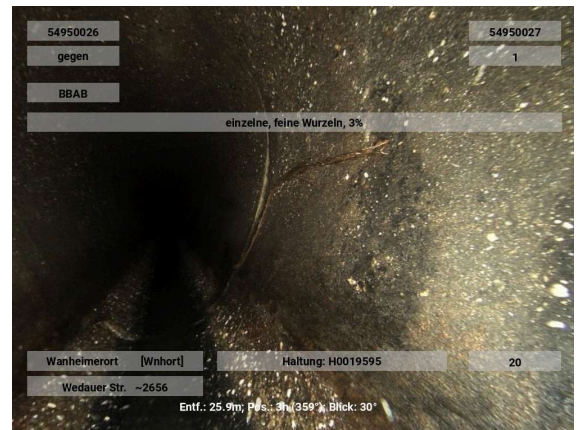
**Wurzeln einzelne feine Wurzeln
(An einer Verbindung)**

Kürzel BBAB 03-05 3 %
Station 26.80 m B17

Foto H0019595-20250827-125519
Videoband 2025\08\H0019595-
20250827-124519.ipf
Videozähler 00:10:00

Beurteilung	DWA	IK
Dichtheit		
Standsicherheit		
Betriebssicherheit		

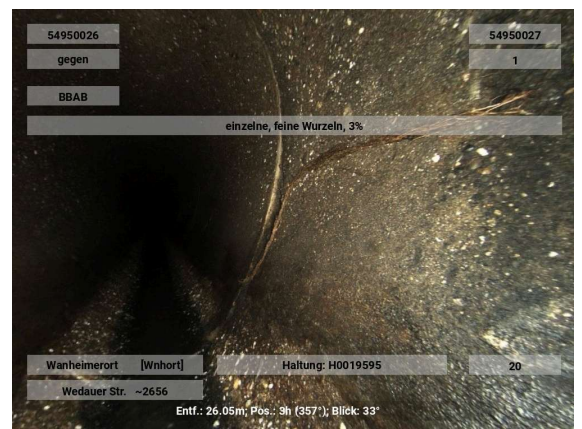

Oberflächenschaden Zuschlagst.fehlen nicht eindeutig feststellbar

Kürzel BAFEE 07-09
Station 27.60 m A18

Foto H0019595-20250827-125529
Videoband 2025\08\H0019595-
20250827-124519.ipf
Videozähler 00:10:10

Beurteilung DWA IK

Dichtheit 5
Standssicherheit 1
Betriebssicherheit 4

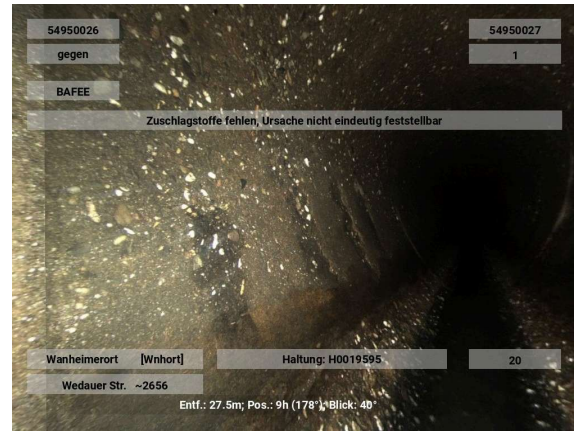

Oberflächenschaden Zuschlagst.fehlen nicht eindeutig feststellbar

Kürzel BAFEE 03-04
Station 27.70 m A19

Foto H0019595-20250827-125539
Videoband 2025\08\H0019595-
20250827-124519.ipf
Videozähler 00:10:20

Beurteilung DWA IK

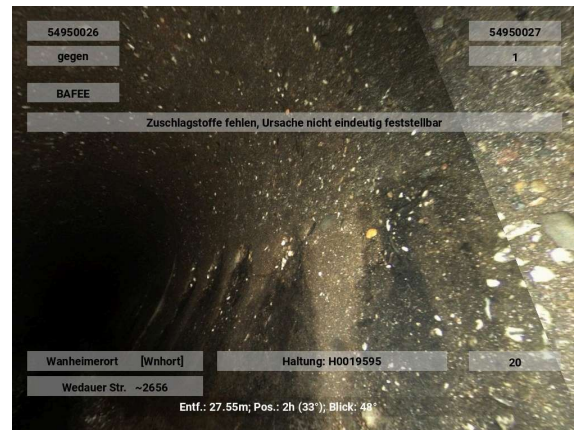
Dichtheit 5
Standssicherheit 1
Betriebssicherheit 4



Oberflächenschaden Zuschlagst.fehlen nicht eindeutig feststellbar

Kürzel BAFEE 03-04
Station 28.30 m B19

Foto H0019595-20250827-125559
Videoband 2025\08\H0019595-
20250827-124519.ipf
Videozähler 00:10:40

Beurteilung DWA IK

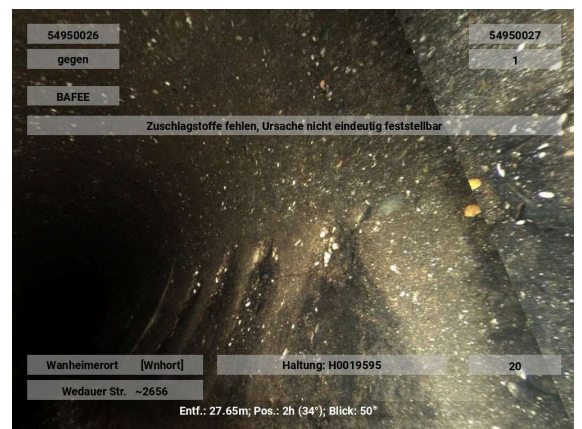
Dichtheit
Standssicherheit
Betriebssicherheit



**Oberflächenschaden Abplatzung nicht eindeutig feststellbar
(An einer Verbindung)**

Kürzel BAFBE 03-05
Station 28.40 m

Foto H0019595-20250827-125609
Videoband 2025\08\H0019595-
20250827-124519.ipf
Videozähler 00:10:50

Beurteilung	DWA	IK
Dichtheit	5	
Standsicherheit	3	
Betriebssicherheit	4	



**Wurzeln einzelne feine Wurzeln
(An einer Verbindung)**

Kürzel BBAB 04-05 1 %
Station 28.50 m

Foto H0019595-20250827-125619
Videoband 2025\08\H0019595-
20250827-124519.ipf
Videozähler 00:11:00

Beurteilung	DWA	IK
Dichtheit	2	
Standsicherheit	5	
Betriebssicherheit	3	

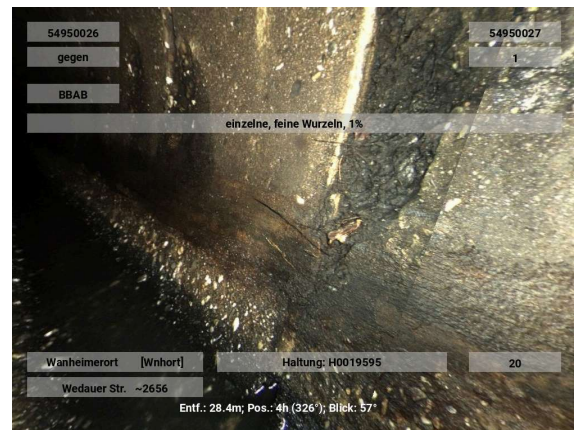

Oberflächenschaden Zuschlagst. fehlen nicht eindeutig feststellbar

Kürzel BAFEE 03-05
Station 28.80 m A20

Foto H0019595-20250827-125629
Videoband 2025\08\H0019595-
20250827-124519.ipf
Videozähler 00:11:10

Beurteilung	DWA	IK
Dichtheit	5	
Standsicherheit	1	
Betriebssicherheit	4	

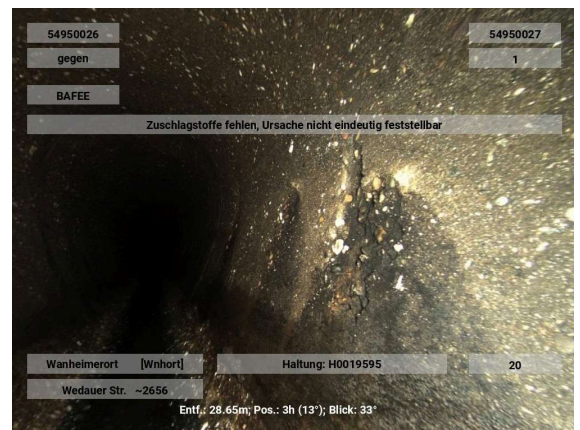

**Wurzeln einzelne feine Wurzeln
(An einer Verbindung)**

Kürzel BBAB 04-05 1 %
Station 29.50 m A21

Foto H0019595-20250827-125639
Videoband 2025\08\H0019595-
20250827-124519.ipf
Videozähler 00:11:20

Beurteilung	DWA	IK
Dichtheit	2	
Standsicherheit	5	
Betriebssicherheit	3	

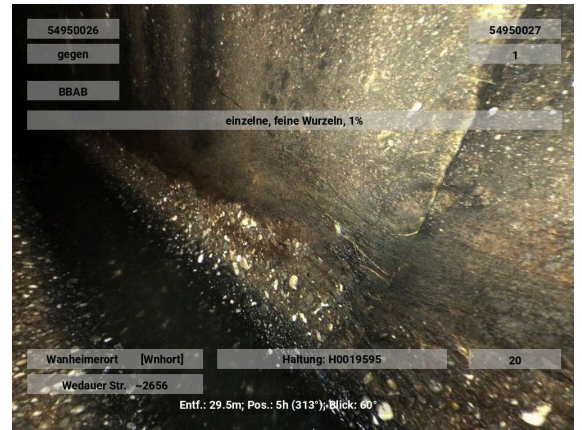
**Oberflächenschaden Abplatzung nicht eindeutig
feststellbar
(An einer Verbindung)**

Kürzel BAFBE 03-05
Station 30.50 m

Foto H0019595-20250827-125659
Videoband 2025\08\H0019595-
20250827-124519.ipf
Videozähler 00:11:40

Beurteilung	DWA	IK
Dichtheit	5	
Standsicherheit	3	
Betriebssicherheit	4	

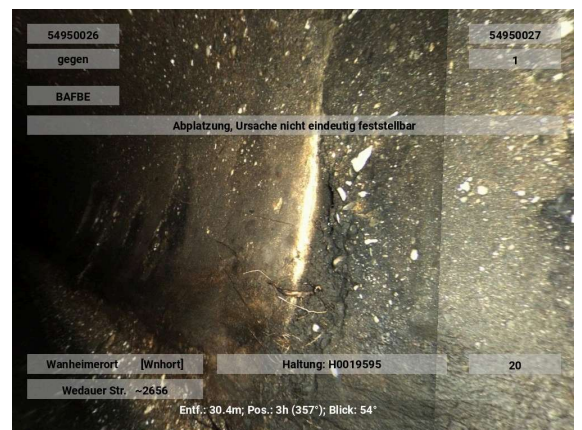
**Wurzeln einzelne feine Wurzeln
(An einer Verbindung)**

Kürzel BBAB 03-05 1 %
Station 30.50 m A22

Foto H0019595-20250827-125709
Videoband 2025\08\H0019595-
20250827-124519.ipf
Videozähler 00:11:50

Beurteilung	DWA	IK
Dichtheit	2	
Standsicherheit	5	
Betriebssicherheit	3	



**Wurzeln einzelne feine Wurzeln
(An einer Verbindung)**

Kürzel BBAB 04-05 1 %
Station 31.30 m A23

Foto H0019595-20250827-125729
Videoband 2025\08\H0019595-
20250827-124519.ipf
Videozähler 00:12:10

Beurteilung	DWA	IK
Dichtheit	2	
Standsicherheit	5	
Betriebssicherheit	3	

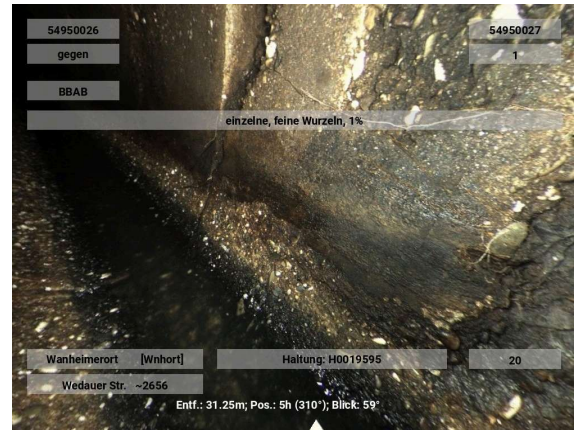
**Oberflächenschaden Abplatzung nicht eindeutig
feststellbar
(An einer Verbindung)**

Kürzel BAFBE 03-04
Station 31.50 m

Foto H0019595-20250827-125739
Videoband 2025\08\H0019595-
20250827-124519.ipf
Videozähler 00:12:20

Beurteilung	DWA	IK
Dichtheit	5	
Standsicherheit	3	
Betriebssicherheit	4	

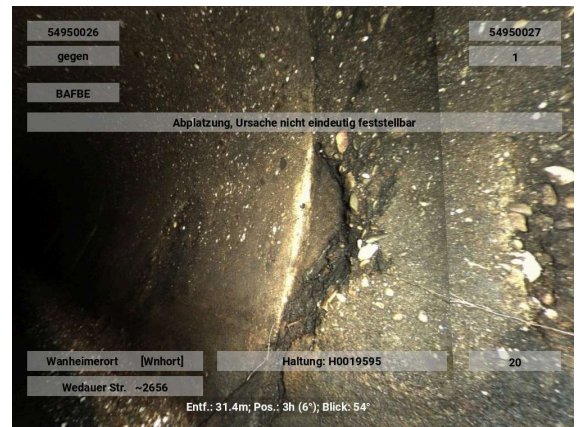
**Oberflächenschaden Abplatzung nicht eindeutig
feststellbar
(An einer Verbindung)**

Kürzel BAFBE 08-09
Station 31.60 m

Foto H0019595-20250827-125749
Videoband 2025\08\H0019595-
20250827-124519.ipf
Videozähler 00:12:30

Beurteilung	DWA	IK
Dichtheit	5	
Standsicherheit	3	
Betriebssicherheit	4	

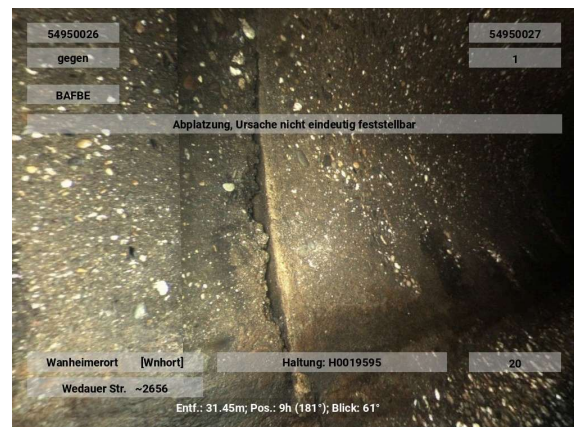

Oberflächenschaden Zuschlagst.fehlen nicht eindeutig feststellbar

Kürzel BAFEE 07-08
Station 31.90 m A24

Foto H0019595-20250827-125809
Videoband 2025\08\H0019595-
20250827-124519.ipf
Videozähler 00:12:50

Beurteilung DWA IK

Beurteilung	DWA	IK
Dichtheit	5	
Standsicherheit	1	
Betriebssicherheit	4	

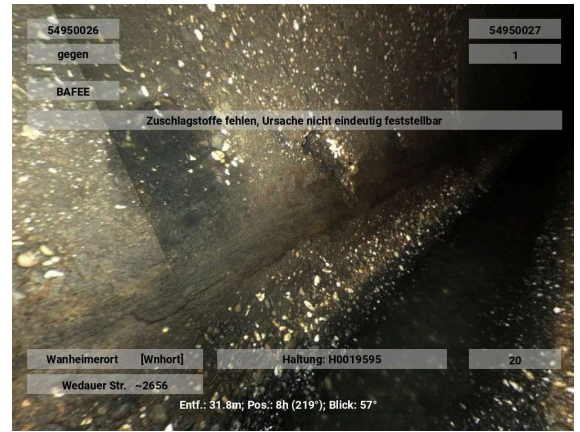

Oberflächenschaden Zuschlagst.fehlen nicht eindeutig feststellbar

Kürzel BAFEE 03-05
Station 32.00 m B20

Foto H0019595-20250827-125819
Videoband 2025\08\H0019595-
20250827-124519.ipf
Videozähler 00:13:00

Beurteilung DWA IK

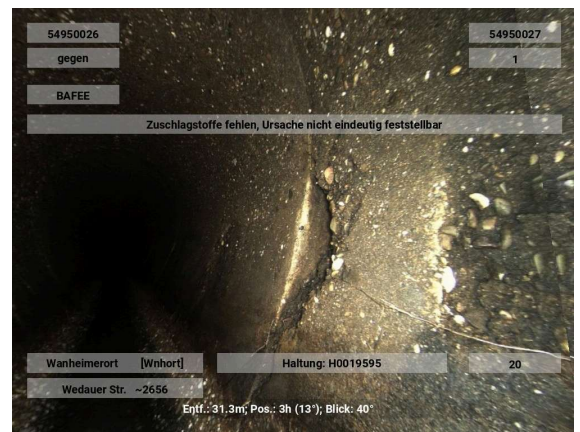
Beurteilung	DWA	IK
Dichtheit		
Standsicherheit		
Betriebssicherheit		



Oberflächenschaden Abplatzung nicht eindeutig feststellbar (An einer Verbindung)

Kürzel BAFBE 08-09
Station 32.60 m

Foto H0019595-20250827-125839
Videoband 2025\08\H0019595-
20250827-124519.ipf
Videozähler 00:13:20

Beurteilung DWA IK

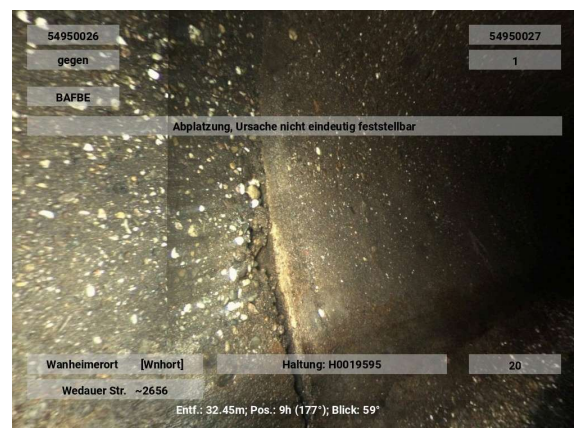
Beurteilung	DWA	IK
Dichtheit	5	
Standsicherheit	3	
Betriebssicherheit	4	



Anhaftende Stoffe Inkrustation

Kürzel BBBA 03-05 1 %
Station 33.10 m A25

Foto H0019595-20250827-125849
Videoband 2025\08\H0019595-
20250827-124519.ipf
Videozähler 00:13:30

Beurteilung	DWA	IK
Dichtheit	3	
Standsicherheit	5	
Betriebssicherheit	4	

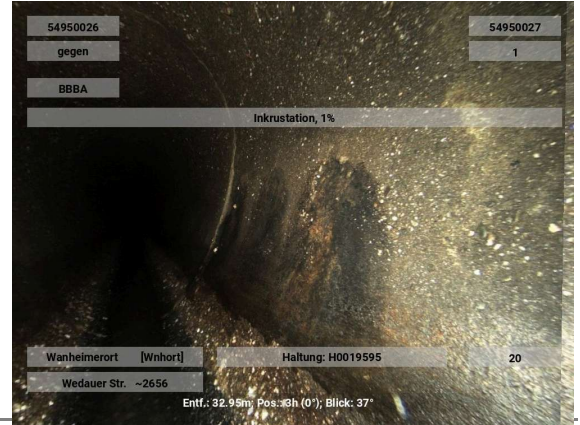
**Oberflächenschaden Abplatzung nicht eindeutig feststellbar (An einer Verbindung)**

Kürzel BAFBE 03-05
Station 33.60 m

Foto H0019595-20250827-125859
Videoband 2025\08\H0019595-
20250827-124519.ipf
Videozähler 00:13:40

Beurteilung	DWA	IK
Dichtheit	5	
Standsicherheit	3	
Betriebssicherheit	4	

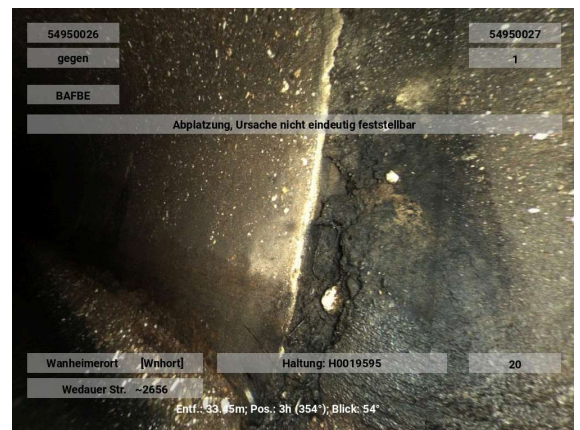
**Wurzeln einzelne feine Wurzeln (An einer Verbindung)**

Kürzel BBAB 05 1 %
Station 33.60 m

Foto H0019595-20250827-125909
Videoband 2025\08\H0019595-
20250827-124519.ipf
Videozähler 00:13:50

Beurteilung	DWA	IK
Dichtheit	2	
Standsicherheit	5	
Betriebssicherheit	3	



Anhaftende Stoffe Inkrustation

Kürzel BBBA 03-05 1 %
Station 34.20 m

Foto H0019595-20250827-125929
Videoband 2025\08\H0019595-
20250827-124519.ipf
Videozähler 00:14:10

Beurteilung	DWA	IK
Dichtheit	3	
Standicherheit	5	
Betriebssicherheit	4	

**Wurzeln einzelne feine Wurzeln (An einer Verbindung)**

Kürzel BBAB 05 1 %
Station 34.60 m

Foto H0019595-20250827-125939
Videoband 2025\08\H0019595-
20250827-124519.ipf
Videozähler 00:14:20

Beurteilung	DWA	IK
Dichtheit	2	
Standicherheit	5	
Betriebssicherheit	3	

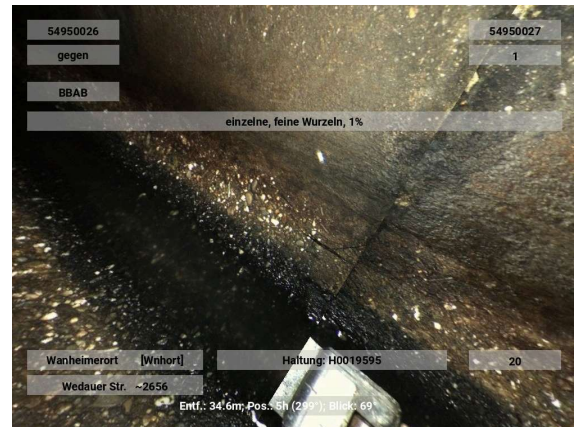
**Anhaftende Stoffe Inkrustation**

Kürzel BBBA 03-04 1 %
Station 35.10 m

Foto H0019595-20250827-125949
Videoband 2025\08\H0019595-
20250827-124519.ipf
Videozähler 00:14:30

Beurteilung	DWA	IK
Dichtheit	3	
Standicherheit	5	
Betriebssicherheit	4	

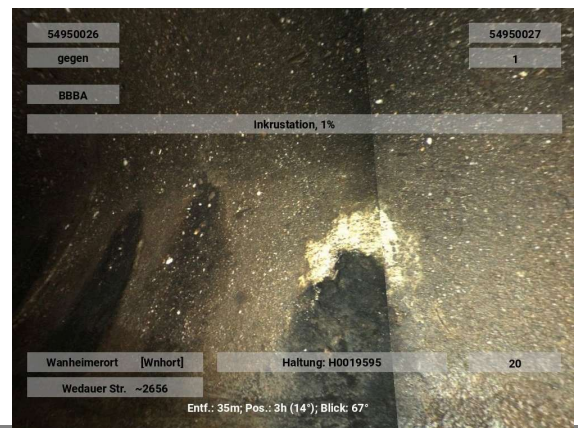

Anhaftende Stoffe Inkrustation

Kürzel BBBA 03-05 1 %
Station 35.20 m A26

Foto H0019595-20250827-125959
Videoband 2025\08\H0019595-
20250827-124519.ipf
Videozähler 00:14:40

Beurteilung	DWA	IK
Dichtheit	3	
Standsicherheit	5	
Betriebssicherheit	4	

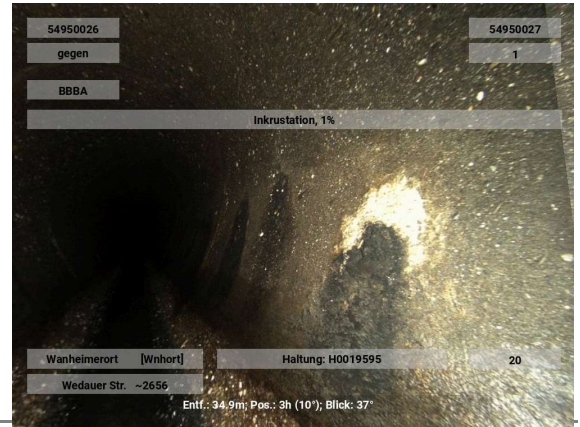
**Oberflächenschaden Zuschlagst.fehlen nicht eindeutig feststellbar**

Kürzel BAFEE 07-09
Station 36.00 m

Foto H0019595-20250827-130019
Videoband 2025\08\H0019595-
20250827-124519.ipf
Videozähler 00:15:00

Beurteilung	DWA	IK
Dichtheit	5	
Standsicherheit	1	
Betriebssicherheit	4	

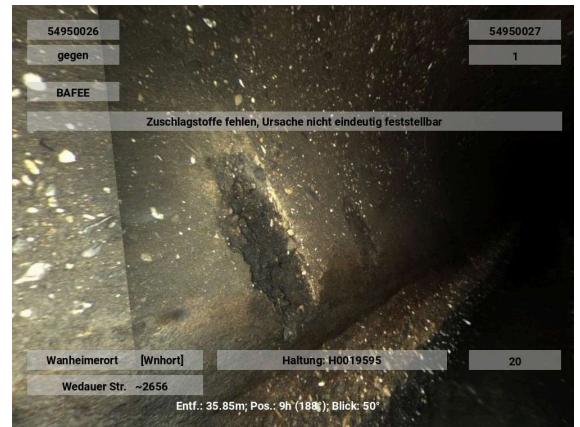
**Wurzeln einzelne feine Wurzeln (An einer Verbindung)**

Kürzel BBAB 03 1 %
Station 36.70 m

Foto H0019595-20250827-130029
Videoband 2025\08\H0019595-
20250827-124519.ipf
Videozähler 00:15:10

Beurteilung	DWA	IK
Dichtheit	2	
Standsicherheit	5	
Betriebssicherheit	3	

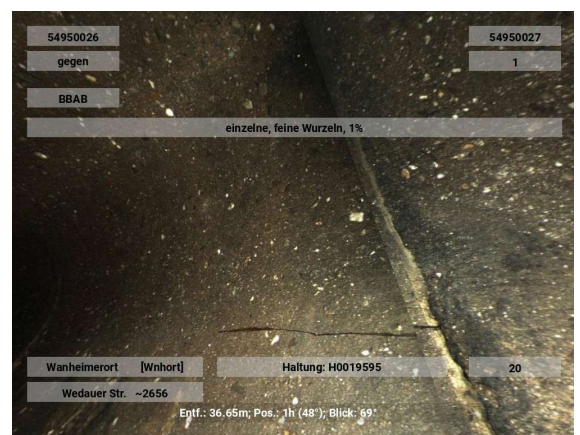

Oberflächenschaden Zuschlagst.fehlen nicht eindeutig feststellbar

Kürzel BAFEE 03-09
Station 37.00 m

Foto H0019595-20250827-130039
Videoband 2025\08\H0019595-
20250827-124519.ipf
Videozähler 00:15:20

Beurteilung DWA IK

Dichtheit	5
Standsicherheit	1
Betriebssicherheit	4

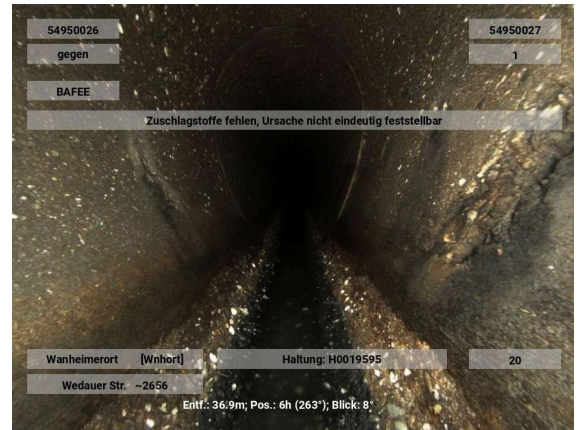

Anhaftende Stoffe Inkrustation

Kürzel BBBA 07-09 1 %
Station 37.30 m

Foto H0019595-20250827-130049
Videoband 2025\08\H0019595-
20250827-124519.ipf
Videozähler 00:15:30

Beurteilung DWA IK

Dichtheit	3
Standsicherheit	5
Betriebssicherheit	4

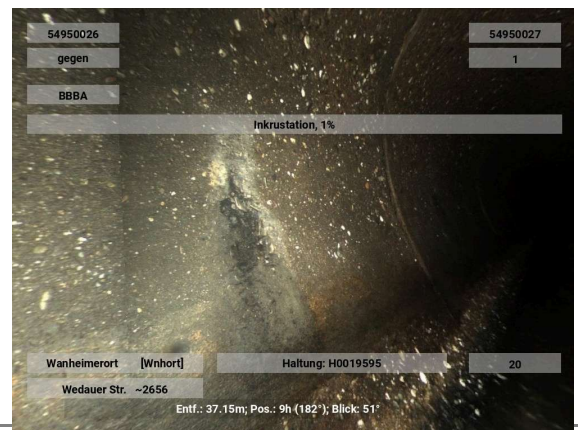

Oberflächenschaden Abplatzung nicht eindeutig feststellbar (An einer Verbindung)

Kürzel BAFBE 03-05
Station 37.60 m

Foto H0019595-20250827-130059
Videoband 2025\08\H0019595-
20250827-124519.ipf
Videozähler 00:15:40

Beurteilung DWA IK

Dichtheit	5
Standsicherheit	3
Betriebssicherheit	4

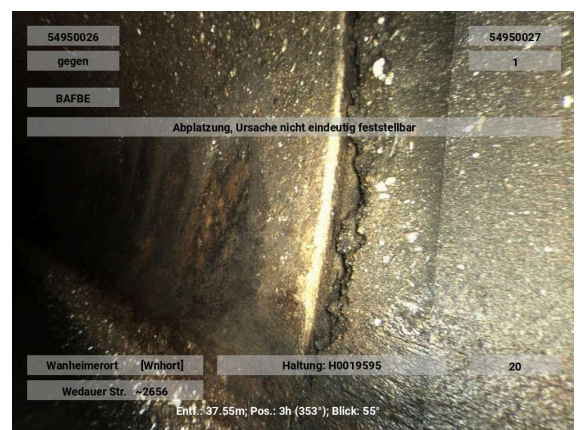

Oberflächenschaden Zuschlagst.fehlen nicht eindeutig feststellbar

Kürzel BAFEE 03-04
Station 37.70 m

Foto H0019595-20250827-130109
Videoband 2025\08\H0019595-
20250827-124519.ipf
Videozähler 00:15:50

Beurteilung	DWA	IK
Dichtheit	5	
Standssicherheit	1	
Betriebssicherheit	4	

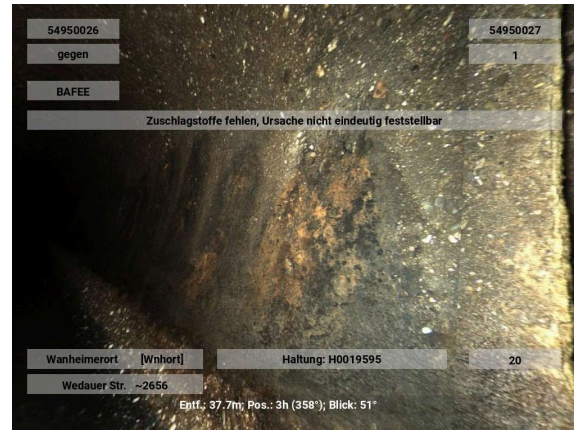

Anhaftende Stoffe Inkrustation

Kürzel BBBA 02-05 1 %
Station 37.70 m A27

Foto H0019595-20250827-130119
Videoband 2025\08\H0019595-
20250827-124519.ipf
Videozähler 00:16:00

Beurteilung	DWA	IK
Dichtheit	3	
Standssicherheit	5	
Betriebssicherheit	4	



Oberflächenschaden Abplatzung nicht eindeutig feststellbar (An einer Verbindung)

Kürzel BAFBE 08-09
Station 38.60 m

Foto H0019595-20250827-130129
Videoband 2025\08\H0019595-
20250827-124519.ipf
Videozähler 00:16:10

Beurteilung	DWA	IK
Dichtheit	5	
Standssicherheit	3	
Betriebssicherheit	4	

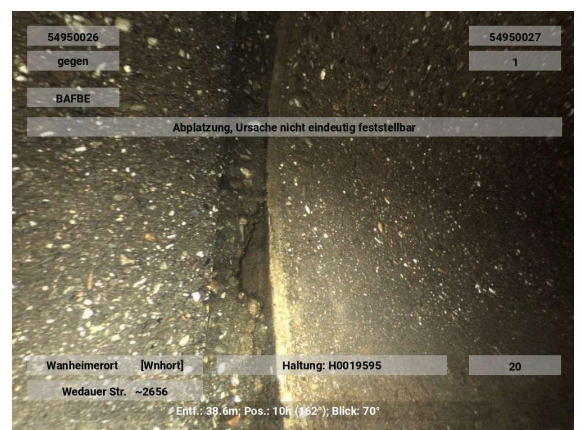

Anhaftende Stoffe Inkrustation

Kürzel BBBA 02-05 1 %
Station 38.60 m B27

Foto H0019595-20250827-130139
Videoband 2025\08\H0019595-
20250827-124519.ipf
Videozähler 00:16:20

Beurteilung DWA IK

Dichtheit
Standicherheit
Betriebssicherheit

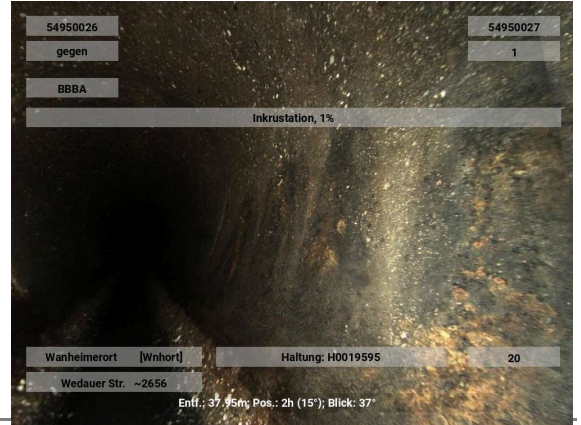
**Oberflächenschaden Abplatzung nicht eindeutig feststellbar (An einer Verbindung)**

Kürzel BAFBE 07-08
Station 39.60 m

Foto H0019595-20250827-130149
Videoband 2025\08\H0019595-
20250827-124519.ipf
Videozähler 00:16:30

Beurteilung DWA IK

Dichtheit 5
Standicherheit 3
Betriebssicherheit 4

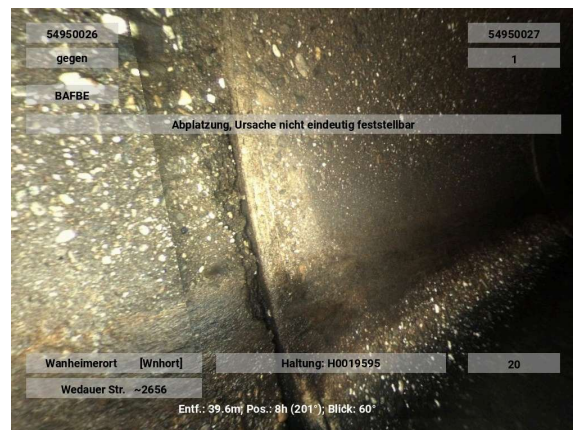
**Oberflächenschaden Abplatzung nicht eindeutig feststellbar (An einer Verbindung)**

Kürzel BAFBE 05-09
Station 40.60 m

Foto H0019595-20250827-130159
Videoband 2025\08\H0019595-
20250827-124519.ipf
Videozähler 00:16:40

Beurteilung DWA IK

Dichtheit 5
Standicherheit 3
Betriebssicherheit 4

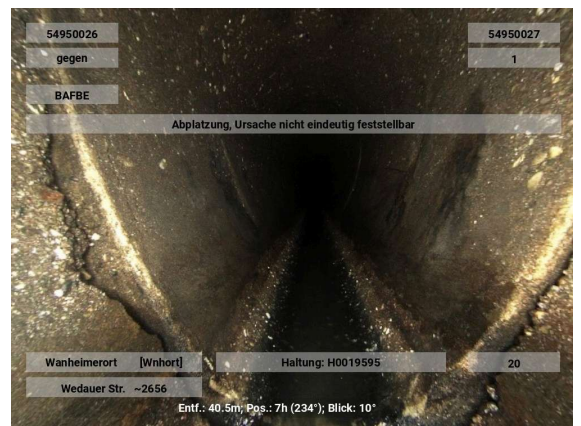

Oberflächenschaden Zuschlagst.fehlen nicht eindeutig feststellbar

Kürzel BAFEE 07-09
Station 40.90 m A28

Foto H0019595-20250827-130209
Videoband 2025\08\H0019595-
20250827-124519.ipf
Videozähler 00:16:50

Beurteilung

	DWA	IK
Dichtheit	5	
Standicherheit	1	
Betriebssicherheit	4	

Dichtheit	5
Standicherheit	1
Betriebssicherheit	4

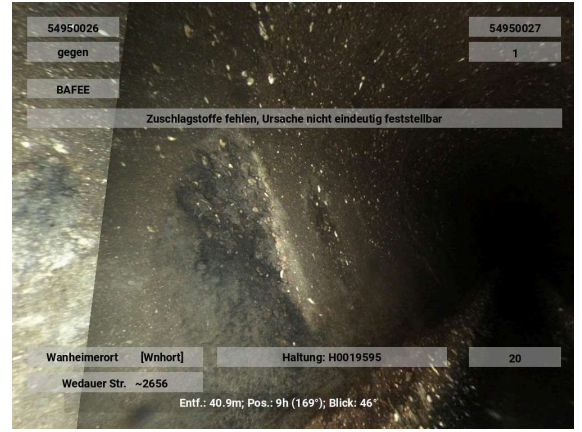
Anhaftende Stoffe Inkrustation

Kürzel BBBA 03-05 1 %
Station 40.90 m

Foto H0019595-20250827-130219
Videoband 2025\08\H0019595-
20250827-124519.ipf
Videozähler 00:17:00

Beurteilung

	DWA	IK
Dichtheit	3	
Standicherheit	5	
Betriebssicherheit	4	

Dichtheit	3
Standicherheit	5
Betriebssicherheit	4

Oberflächenschaden Zuschlagst.fehlen nicht eindeutig feststellbar

Kürzel BAFEE 03-04
Station 41.10 m

Foto H0019595-20250827-130229
Videoband 2025\08\H0019595-
20250827-124519.ipf
Videozähler 00:17:10

Beurteilung

	DWA	IK
Dichtheit	5	
Standicherheit	1	
Betriebssicherheit	4	

Dichtheit	5
Standicherheit	1
Betriebssicherheit	4



Wurzeln einzelne feine Wurzeln

Kürzel BBAB 03-04 1 %
Station 41.10 m

Foto H0019595-20250827-130239
Videoband 2025\08\H0019595-
20250827-124519.ipf
Videozähler 00:17:20

Beurteilung	DWA	IK
Dichtheit	2	
Standssicherheit	5	
Betriebssicherheit	3	

**Oberflächenschaden Abplatzung nicht eindeutig feststellbar (An einer Verbindung)**

Kürzel BAFBE 02-05
Station 41.60 m

Foto H0019595-20250827-130259
Videoband 2025\08\H0019595-
20250827-124519.ipf
Videozähler 00:17:40

Beurteilung	DWA	IK
Dichtheit	5	
Standssicherheit	3	
Betriebssicherheit	4	

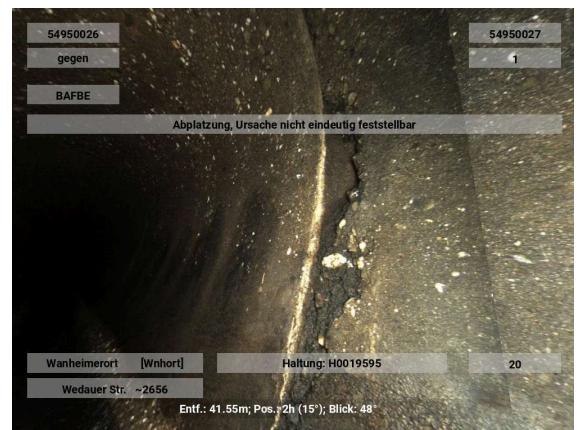
**Oberflächenschaden Zuschlagst. fehlen nicht eindeutig feststellbar**

Kürzel BAFEE 08-09
Station 42.00 m A29

Foto H0019595-20250827-130309
Videoband 2025\08\H0019595-
20250827-124519.ipf
Videozähler 00:17:50

Beurteilung	DWA	IK
Dichtheit	5	
Standssicherheit	1	
Betriebssicherheit	4	

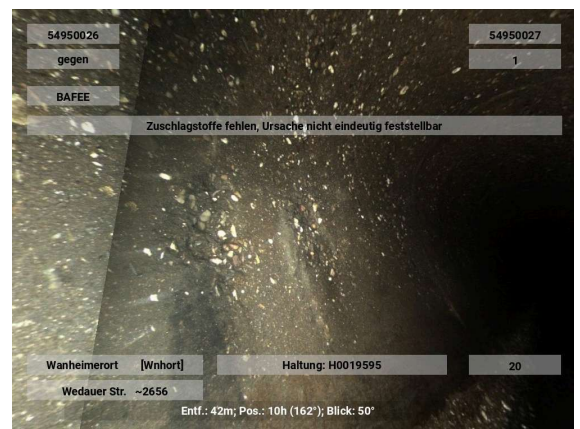

Oberflächenschaden Zuschlagst.fehlen nicht eindeutig feststellbar

Kürzel BAFEE 03-04
Station 42.50 m

Foto H0019595-20250827-130329
Videoband 2025\08\H0019595-
20250827-124519.ipf
Videozähler 00:18:10

Beurteilung DWA IK

Dichtheit	5
Standsicherheit	1
Betriebssicherheit	4

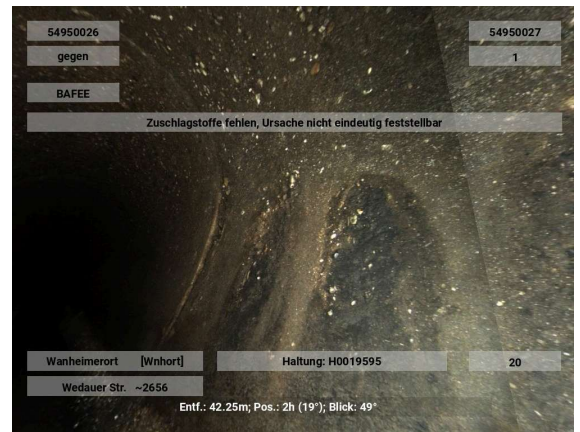
Oberflächenschaden Abplattung nicht eindeutig feststellbar (An einer Verbindung)

Kürzel BAFBE 02-04
Station 42.70 m

Foto H0019595-20250827-130339
Videoband 2025\08\H0019595-
20250827-124519.ipf
Videozähler 00:18:20

Beurteilung DWA IK

Dichtheit	5
Standsicherheit	3
Betriebssicherheit	4



Wurzeln einzelne feine Wurzeln (An einer Verbindung)

Kürzel BBAB 04-05 1 %
Station 44.80 m

Foto H0019595-20250827-130349
Videoband 2025\08\H0019595-
20250827-124519.ipf
Videozähler 00:18:30

Beurteilung DWA IK

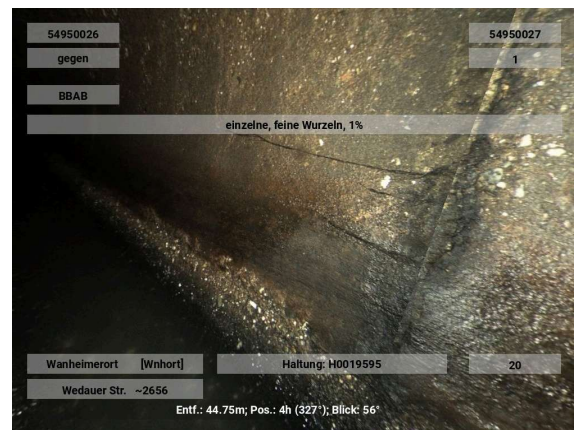
Dichtheit	2
Standsicherheit	5
Betriebssicherheit	3



Anhaftende Stoffe Inkrustation (An einer Verbindung)

Kürzel BBBA 04-05 1 %
Station 47.70 m

Foto H0019595-20250827-130359
Videoband 2025\08\H0019595-
20250827-124519.ipf
Videozähler 00:18:40

Beurteilung	DWA	IK
Dichtheit	3	
Standssicherheit	5	
Betriebssicherheit	4	

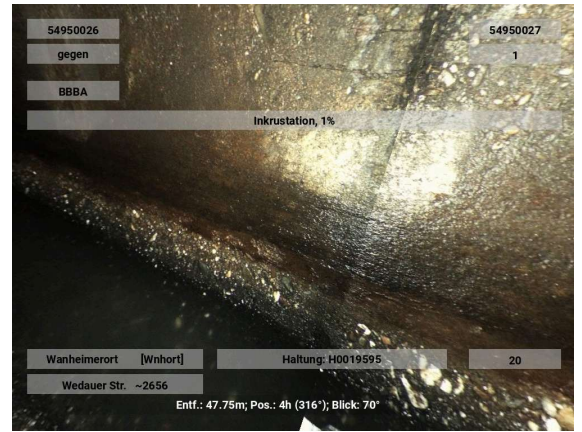

Anhaftende Stoffe Inkrustation

Kürzel BBBA 03-05 1 %
Station 48.10 m

Foto H0019595-20250827-130409
Videoband 2025\08\H0019595-
20250827-124519.ipf
Videozähler 00:18:50

Beurteilung	DWA	IK
Dichtheit	3	
Standssicherheit	5	
Betriebssicherheit	4	

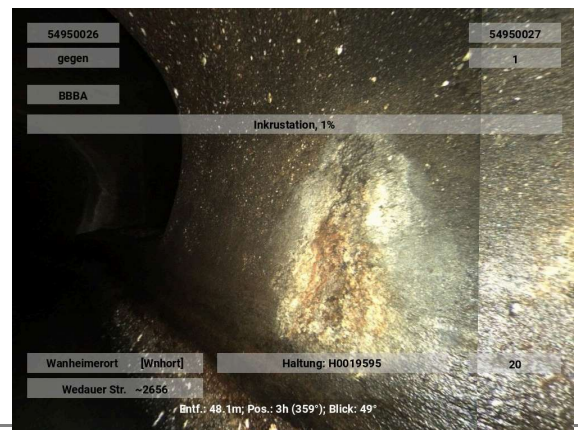

Oberflächenschaden Zuschlagst.einragend nicht eindeutig feststellbar

Kürzel BAFDE 05-07
Station 48.70 m B1

Foto H0019595-20250827-130429
Videoband 2025\08\H0019595-
20250827-124519.ipf
Videozähler 00:19:10

Beurteilung	DWA	IK
Dichtheit		
Standssicherheit		
Betriebssicherheit		

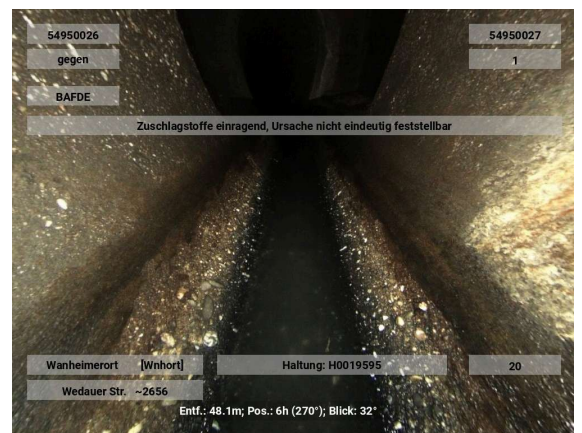

Oberflächenschaden Zuschlagst.sichtbar nicht eindeutig feststellbar

Kürzel BAFCE 07-05
 Station 48.70 m B2

Foto H0019595-20250827-130439
 Videoband 2025\08\H0019595-20250827-124519.ipf
 Videozähler 00:19:20

Beurteilung DWA IK

Dichtheit
 Standsicherheit
 Betriebssicherheit

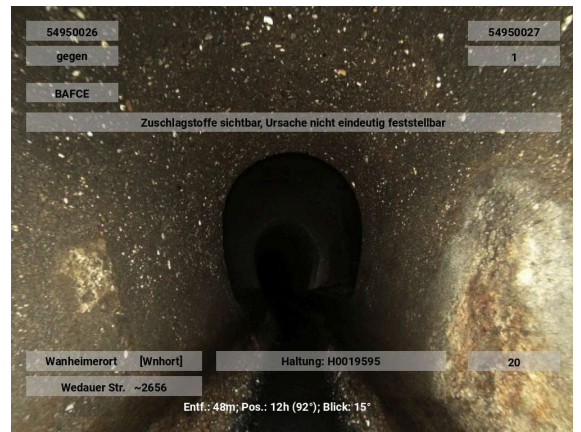

Rohrende

Kürzel BCEXP
 Station 48.70 m

Foto H0019595-20250827-130449
 Videoband 2025\08\H0019595-20250827-124519.ipf
 Videozähler 00:19:30

Beurteilung DWA IK

Dichtheit 5
 Standsicherheit 5
 Betriebssicherheit 5

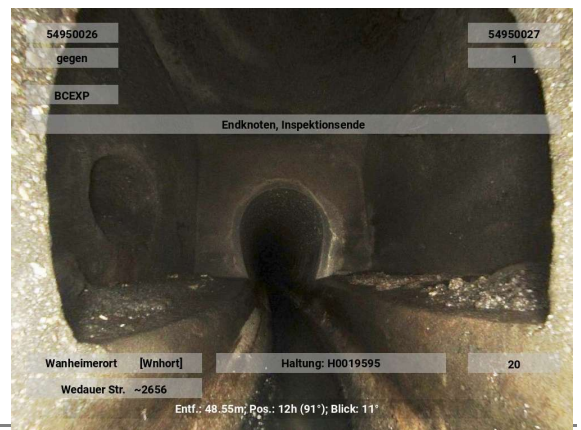

novaKANDIS



Haltungsbericht

04.05.2026

Bezeichnung H0019768
 Anfangsschacht 54950028
 Endschacht 54950027
 Kanalart Freispiegelkanal
 Entw.-verfahren Mischwasser
 Straße Wedauer Str. ~2656
 Ortsteil Wanheimerort [Wnhort]
 Kanalnummer 46.73.09.19
 Haltungsnummer 32
 Netznummer Netz4000 Huckingen

Stammdaten
 Profil EI B:H=2:3
 Profildbreite / Profilhöhe 500 / 750 mm
 Rohr- Haltungsänge 47.99 / 48.99 m
 Gefälle -9,59 ‰
 Mittlere_Tiefe 3,92 m
 Baujahr 1929
 Verkehrslage Geh-/Radweg
 Material Beton
 Innenschutz

Inspektion
 Inspektionsnummer 94192508-Pallon
 Untersuchungsänge 48,00 m
 Videoband 2025\08\H0019768-20250827-125135.ipf
 Untersucher Hadrovic

Inspektionsdatum 27.08.2025
 Untersuchungsrichtung +

Zustandsbewertung **DWA M149-3**
 ZK Dichtheit 2
 ZK Standsicherheit 1
 ZK Betriebssicherheit 3
 Beurteilungsklasse 1
 Berechnungsnummer DWA13_2025

Ingenieur
 IK Dichtheit
 IK Standsicherheit
 IK Betriebssicherheit
 Bearbeiter

Zustandsdaten

.Stationierung [m]									Befund				Video-zähler Foto
von	bis KS	R	ZK D	IK D	ZKS	IKS	ZKB	IKB	Kode	Zusatz	Status	Langtext/ Bemerkung/ Dokument	
0,0		+	5		5		5		BCDXP			Rohranfang	00:00:10
0,0	A1	+	5		3		4		BAFCE 12-12			Oberflächenschaden Zuschlagst.sichtbar nicht eindeutig feststellbar	00:00:20 Foto
0,5	A2	+	3		5		4		BBBA 03-04	1 %		Anhaftende Stoffe Inkrustation	00:00:30 Foto
0,9	B2	+							BBBA 03-04	1 %		Anhaftende Stoffe Inkrustation	00:00:40
1,0		+	3		5		4		BBBA 07-08	1 %		(An einer Verbindung) Anhaftende Stoffe Inkrustation	00:00:50 Foto
3,5		+	5		1		4		BAFEE 03			Oberflächenschaden Zuschlagst.fehlen nicht eindeutig feststellbar	00:01:00 Foto
4,1	A3	+	3		5		4		BBBA 02-05	1 %		Anhaftende Stoffe Inkrustation	00:01:10 Foto
4,3		+	5		1		4		BAFEE 03			Oberflächenschaden Zuschlagst.fehlen nicht eindeutig feststellbar	00:01:20 Foto
4,7		+	5		3		4		BAFCE 04			Oberflächenschaden Zuschlagst.sichtbar nicht eindeutig feststellbar	00:01:30 Foto

4,7	B3	+						BBBA 02-05	1 %		Anhaftende Stoffe Inkrustation	00:01:40
5,0	A4	+	3		5		4	BBBA 03-05	1 %		Anhaftende Stoffe Inkrustation	00:01:50 Foto
5,1	A5	+	3		5		4	BBBA 08-09	1 %		Anhaftende Stoffe Inkrustation	00:02:00 Foto
5,6	B4	+						BBBA 03-05	1 %		Anhaftende Stoffe Inkrustation	00:02:10 Foto
5,8	B5	+						BBBA 08-09	1 %		Anhaftende Stoffe Inkrustation	00:02:20 Foto
6,1		+	5		1		4	BAFEE 03			Oberflächenschaden Zuschlagst.fehlen nicht eindeutig feststellbar	00:02:30 Foto
6,3		+	5		1		4	BAFEE 03			Oberflächenschaden Zuschlagst.fehlen nicht eindeutig feststellbar	00:02:40 Foto
6,5		+	5		1		4	BAFEE 03			Oberflächenschaden Zuschlagst.fehlen nicht eindeutig feststellbar	00:02:50 Foto
6,5		+	3		5		4	BBBA 08-09	1 %		Anhaftende Stoffe Inkrustation	00:03:00 Foto
7,8		+	5		3		4	BAFBE 08-10			(An einer Verbindung) Oberflächenschaden Abplatzung nicht eindeutig feststellbar	00:03:10 Foto
7,9		+	5		3		4	BAFBE 04-05			(An einer Verbindung) Oberflächenschaden Abplatzung nicht eindeutig feststellbar	00:03:20 Foto
8,0	A6	+	3		5		4	BBBA 03-05	1 %		Anhaftende Stoffe Inkrustation	00:03:30 Foto
8,8		+	5		3		4	BAFBE 08-10			(An einer Verbindung) Oberflächenschaden Abplatzung nicht eindeutig feststellbar	00:03:40 Foto
8,8		+	2		5		3	BBAB 04-05	1 %		(An einer Verbindung) Wurzeln einzelne feine Wurzeln	00:03:50 Foto
8,8	B6	+						BBBA 03-05	1 %		Anhaftende Stoffe Inkrustation	00:04:00 Foto
8,9		+	5		3		4	BAFBE 02-05			(An einer Verbindung) Oberflächenschaden Abplatzung nicht eindeutig feststellbar	00:04:10 Foto
9,0		+	3		5		4	BBBA 08-09	1 %		Anhaftende Stoffe Inkrustation	00:04:20 Foto
9,6		+	3		5		4	BBBA 03-04	1 %		Anhaftende Stoffe Inkrustation	00:04:30 Foto
9,7		+	3		5		4	BBBA 08	1 %		Anhaftende Stoffe Inkrustation	00:04:40 Foto
9,8	A7	+	3		5		4	BBBA 08-09	1 %		Anhaftende Stoffe Inkrustation	00:04:50 Foto
9,9	A8	+	3		5		4	BBBA 03-05	1 %		Anhaftende Stoffe Inkrustation	00:05:00 Foto
10,2		+	5		1		4	BAFEE 03			Oberflächenschaden Zuschlagst.fehlen nicht eindeutig feststellbar	00:05:10 Foto
10,4	B7	+						BBBA 08-09	1 %		Anhaftende Stoffe Inkrustation	00:05:20 Foto

10,7	B8	+						BBBA 03-05	1 %		Anhaftende Stoffe Inkrustation	00:05:30 Foto
10,8		+	2		5		3	BBAB 03-04	1 %		(An einer Verbindung) Wurzeln einzelne feine Wurzeln	00:05:40 Foto
11,2		+	3		5		4	BBBA 03-05	1 %		Anhaftende Stoffe Inkrustation	00:05:50 Foto
11,8		+	5		3		4	BAFBE 08-09			(An einer Verbindung) Oberflächenschaden Abplatzung nicht eindeutig feststellbar	00:06:00 Foto
11,9	A9	+	3		5		4	BBBA 02-05	1 %		Anhaftende Stoffe Inkrustation	00:06:10 Foto
12,0	A10	+	2		5		3	BBAB 02-04	1 %		Wurzeln einzelne feine Wurzeln	00:06:20 Foto
12,3		+	5		1		4	BAFEE 03			Oberflächenschaden Zuschlagst.fehlen nicht eindeutig feststellbar	00:06:30 Foto
12,4		+	5		1		4	BAFEE 09			Oberflächenschaden Zuschlagst.fehlen nicht eindeutig feststellbar	00:06:40 Foto
12,5		+	5		1		4	BAFEE 03-04			Oberflächenschaden Zuschlagst.fehlen nicht eindeutig feststellbar	00:06:50 Foto
12,8	B10	+						BBAB 02-04	1 %		Wurzeln einzelne feine Wurzeln	00:07:00 Foto
12,9	B9	+						BBBA 02-05	1 %		Anhaftende Stoffe Inkrustation	00:07:10 Foto
13,1	A11	+	3		5		4	BBBA 02-05	1 %		Anhaftende Stoffe Inkrustation	00:07:20 Foto
13,9		+	2		5		3	BBAB 04-05	1 %		(An einer Verbindung) Wurzeln einzelne feine Wurzeln	00:07:30 Foto
13,9		+	5		1		4	BAFEE 03-04			(An einer Verbindung) Oberflächenschaden Zuschlagst.fehlen nicht eindeutig feststellbar	00:07:40 Foto
13,9	B11	+						BBBA 02-05	1 %		Anhaftende Stoffe Inkrustation	00:07:50 Foto
18,0		+	3		5		4	BBBA 07-09	1 %		(An einer Verbindung) Anhaftende Stoffe Inkrustation	00:08:00 Foto
18,1		+	3		5		4	BBBA 01-05	1 %		(An einer Verbindung) Anhaftende Stoffe Inkrustation	00:08:10 Foto
19,3		+	3		5		4	BBBA 03-04	1 %		Anhaftende Stoffe Inkrustation	00:08:20 Foto
20,0		+	3		5		4	BBBA 07-08	1 %		(An einer Verbindung) Anhaftende Stoffe Inkrustation	00:08:30 Foto
23,0		+	3		5		4	BBBA 07-09	1 %		(An einer Verbindung) Anhaftende Stoffe Inkrustation	00:08:40 Foto
23,1	A12	+	3		3		5	BABBA 02-03	1 mm		Rissbildung Riss in Längsrichtung	00:08:50 Foto
23,1	A13	+	2		5		3	BBAB 02-04	1 %		(An einer Verbindung) Wurzeln einzelne feine Wurzeln	00:09:00 Foto
23,1	A14	+	3		5		4	BBBA 02-04	1 %		Anhaftende Stoffe Inkrustation	00:09:10 Foto

23,5		+	5	1	4	BAFEE 03			Oberflächenschaden Zuschlagst.fehlen nicht eindeutig feststellbar	00:09:20 Foto
23,6	B12	+				BABBA 02-03	1 mm		Rissbildung Riss in Längsrichtung	00:09:30
23,6	B13	+				BBAB 02-04	1 %		(An einer Verbindung) Wurzeln einzelne feine Wurzeln	00:09:40
23,6	B14	+				BBBA 02-04	1 %		Anhaftende Stoffe Inkrustation	00:09:50
24,0		+	3	5	4	BBBA 07-09	1 %		(An einer Verbindung) Anhaftende Stoffe Inkrustation	00:10:00 Foto
25,1		+	3	5	4	BBBA 07-09	1 %		(An einer Verbindung) Anhaftende Stoffe Inkrustation	00:10:10 Foto
26,1		+	3	5	4	BBBA 07-09	1 %		(An einer Verbindung) Anhaftende Stoffe Inkrustation	00:10:20 Foto
27,1		+	3	5	4	BBBA 07-09	1 %		(An einer Verbindung) Anhaftende Stoffe Inkrustation	00:10:30 Foto
29,1		+	3	5	4	BBBA 03-04	1 %		(An einer Verbindung) Anhaftende Stoffe Inkrustation	00:10:40 Foto
29,2		+	3	5	4	BBBA 07-08	1 %		(An einer Verbindung) Anhaftende Stoffe Inkrustation	00:10:50 Foto
30,1		+	3	5	4	BBBA 07-09	1 %		(An einer Verbindung) Anhaftende Stoffe Inkrustation	00:11:00 Foto
30,2		+	3	5	4	BBBA 03-05	1 %		(An einer Verbindung) Anhaftende Stoffe Inkrustation	00:11:10 Foto
31,1		+	3	5	4	BBBA 07-09	1 %		(An einer Verbindung) Anhaftende Stoffe Inkrustation	00:11:20 Foto
31,2		+	3	5	4	BBBA 02-05	1 %		(An einer Verbindung) Anhaftende Stoffe Inkrustation	00:11:30 Foto
31,4	A15	+	2	5	3	BBAB 04-05	3 %		(An einer Verbindung) Wurzeln einzelne feine Wurzeln	00:11:40 Foto
31,6		+	5	1	4	BAFEE 08-09			Oberflächenschaden Zuschlagst.fehlen nicht eindeutig feststellbar	00:11:50 Foto
32,1	B15	+				BBAB 04-05	3 %		(An einer Verbindung) Wurzeln einzelne feine Wurzeln	00:12:00 Foto
32,1		+	5	3	4	BAFBE 08			(An einer Verbindung) Oberflächenschaden Abplatzung nicht eindeutig feststellbar	00:12:10 Foto
32,4		+	5	1	4	BAFEE 08-09			Oberflächenschaden Zuschlagst.fehlen nicht eindeutig feststellbar	00:12:20 Foto
33,1		+	5	3	4	BAFBE 04-05			(An einer Verbindung) Oberflächenschaden Abplatzung nicht eindeutig feststellbar	00:12:30 Foto
33,2		+	5	3	4	BAFBE 07-09			(An einer Verbindung) Oberflächenschaden Abplatzung nicht eindeutig feststellbar	00:12:40 Foto
33,4		+	3	5	4	BBBA 03-04	1 %		Anhaftende Stoffe Inkrustation	00:12:50 Foto
35,1		+	3	5	4	BBBA 03-04	1 %		(An einer Verbindung) Anhaftende Stoffe Inkrustation	00:13:00 Foto

35,2		+	3	5	4	BBBA 07-08	1 %		(An einer Verbindung) Anhaftende Stoffe Inkrustation	00:13:10 Foto
36,2	A16	+	3	5	4	BBBA 03-04	1 %		Anhaftende Stoffe Inkrustation	00:13:20 Foto
36,5	A17	+	3	5	4	BBBA 07-09	1 %		Anhaftende Stoffe Inkrustation	00:13:30 Foto
37,0	B16	+				BBBA 03-04	1 %		Anhaftende Stoffe Inkrustation	00:13:40 Foto
37,1		+	5	3	4	BAFBE 02-05			(An einer Verbindung) Oberflächenschaden Abplatzung nicht eindeutig feststellbar	00:13:50 Foto
37,1	B17	+				BBBA 07-09	1 %		Anhaftende Stoffe Inkrustation	00:14:00
37,5		+	3	5	4	BBBA 03-05	1 %		Anhaftende Stoffe Inkrustation	00:14:10 Foto
38,1		+	5	3	4	BAFBE 07-09			(An einer Verbindung) Oberflächenschaden Abplatzung nicht eindeutig feststellbar	00:14:20 Foto
38,2		+	5	3	4	BAFBE 03-05			(An einer Verbindung) Oberflächenschaden Abplatzung nicht eindeutig feststellbar	00:14:30 Foto
38,2		+	2	5	3	BBAB 03-05	1 %		Wurzeln einzelne feine Wurzeln	00:14:40 Foto
38,3	A18	+	2	5	3	BBAB 02-04	1 %		Wurzeln einzelne feine Wurzeln	00:14:50 Foto
38,5		+	5	1	4	BAFEE 02-03			Oberflächenschaden Zuschlagst.fehlen nicht eindeutig feststellbar	00:15:00 Foto
38,5	A19	+	3	5	4	BBBA 02-05	1 %		Anhaftende Stoffe Inkrustation	00:15:10 Foto
38,6		+	5	1	4	BAFEE 07-09			Oberflächenschaden Zuschlagst.fehlen nicht eindeutig feststellbar	00:15:20 Foto
38,9		+	5	1	4	BAFEE 03			Oberflächenschaden Zuschlagst.fehlen nicht eindeutig feststellbar	00:15:30 Foto
39,1	B18	+				BBAB 02-04	1 %		Wurzeln einzelne feine Wurzeln	00:15:40 Foto
39,2	B19	+				BBBA 02-05	1 %		Anhaftende Stoffe Inkrustation	00:15:50 Foto
40,2		+	3	5	4	BBBA 07-09	1 %		(An einer Verbindung) Anhaftende Stoffe Inkrustation	00:16:00 Foto
41,5	A20	+	3	5	4	BBBA 03-05	1 %		Anhaftende Stoffe Inkrustation	00:16:10 Foto
41,7		+	5	1	4	BAFEE 03-04			Oberflächenschaden Zuschlagst.fehlen nicht eindeutig feststellbar	00:16:20 Foto
41,7	A21	+	2	5	3	BBAB 03-04	1 %		Wurzeln einzelne feine Wurzeln	00:16:30 Foto
41,8		+	5	1	4	BAFEE 03-04			Oberflächenschaden Zuschlagst.fehlen nicht eindeutig feststellbar	00:16:40 Foto
42,0		+	5	1	4	BAFEE 03-04			Oberflächenschaden Zuschlagst.fehlen nicht eindeutig feststellbar	00:16:50 Foto

Stat.	VZ	BN	KS	KZ	Langtext/Bemerkungen
54950028 DH 33.31 SH 29.30					
0,00	00:00:10			BCDXP	Rohranfang
0,00	00:00:20	Foto A1		BAFCE 12,12	Oberflächenschaden Zuschlagst.sichtbar nicht eindeutig feststellbar
0,50	00:00:30	Foto A2		BBBA 3,4	1.00 % Anhaftende Stoffe Inkrustation
0,90	00:00:40		B2	BBBA 3,4	1.00 % Anhaftende Stoffe Inkrustation
1,00	00:00:50	Foto		BBBA 7,8	1.00 % Anhaftende Stoffe Inkrustation
3,50	00:01:00	Foto		BAFEE 3	Oberflächenschaden Zuschlagst.fehlen nicht eindeutig feststellbar
4,10	00:01:10	Foto A3		BBBA 2,5	1.00 % Anhaftende Stoffe Inkrustation
4,30	00:01:20	Foto		BAFEE 3	Oberflächenschaden Zuschlagst.fehlen nicht eindeutig feststellbar
4,70	00:01:30	Foto		BAFCE 4	Oberflächenschaden Zuschlagst.sichtbar nicht eindeutig feststellbar
4,70	00:01:40		B3	BBBA 2,5	1.00 % Anhaftende Stoffe Inkrustation
5,00	00:01:50	Foto A4		BBBA 3,5	1.00 % Anhaftende Stoffe Inkrustation
5,10	00:02:00	Foto A5		BBBA 8,9	1.00 % Anhaftende Stoffe Inkrustation
5,60	00:02:10	Foto B4		BBBA 3,5	1.00 % Anhaftende Stoffe Inkrustation
5,80	00:02:20	Foto B5		BBBA 8,9	1.00 % Anhaftende Stoffe Inkrustation
6,10	00:02:30	Foto		BAFEE 3	Oberflächenschaden Zuschlagst.fehlen nicht eindeutig feststellbar
6,30	00:02:40	Foto		BAFEE 3	Oberflächenschaden Zuschlagst.fehlen nicht eindeutig feststellbar
6,50	00:02:50	Foto		BAFEE 3	Oberflächenschaden Zuschlagst.fehlen nicht eindeutig feststellbar
6,50	00:03:00	Foto		BBBA 8,9	1.00 % Anhaftende Stoffe Inkrustation
7,80	00:03:10	Foto		BAFBE 8,10	Oberflächenschaden Abplatzung nicht eindeutig feststellbar
7,90	00:03:20	Foto		BAFBE 4,5	Oberflächenschaden Abplatzung nicht eindeutig feststellbar
8,00	00:03:30	Foto A6		BBBA 3,5	1.00 % Anhaftende Stoffe Inkrustation
8,80	00:03:40	Foto		BAFBE 8,10	Oberflächenschaden Abplatzung nicht eindeutig feststellbar
8,80	00:03:50	Foto		BBAB 4,5	1.00 % Wurzeln einzelne feine Wurzeln
8,80	00:04:00	Foto B6		BBBA 3,5	1.00 % Anhaftende Stoffe Inkrustation
8,90	00:04:10	Foto		BAFBE 2,5	Oberflächenschaden Abplatzung nicht eindeutig feststellbar
9,00	00:04:20	Foto		BBBA 8,9	1.00 % Anhaftende Stoffe Inkrustation
9,60	00:04:30	Foto		BBBA 3,4	1.00 % Anhaftende Stoffe Inkrustation
9,70	00:04:40	Foto		BBBA 8	1.00 % Anhaftende Stoffe Inkrustation
9,80	00:04:50	Foto A7		BBBA 8,9	1.00 % Anhaftende Stoffe Inkrustation
9,90	00:05:00	Foto A8		BBBA 3,5	1.00 % Anhaftende Stoffe Inkrustation

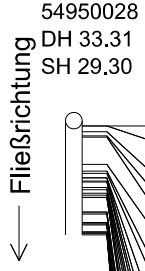

Stat.	VZ	BN	KS	KZ	Langtext/Bemerkungen
10.20	00:05:10	Foto	BAFEE	3	Oberflächenschaden Zuschlagst.fehlen nicht eindeutig feststellbar
10.40	00:05:20	Foto B7	BBBA	8,9	1.00 % Anhaftende Stoffe Inkrustation
10.70	00:05:30	Foto B8	BBBA	3,5	1.00 % Anhaftende Stoffe Inkrustation
10.80	00:05:40	Foto	BBAB	3,4	1.00 % Wurzeln einzelne feine Wurzeln
11.20	00:05:50	Foto	BBBA	3,5	1.00 % Anhaftende Stoffe Inkrustation
11.80	00:06:00	Foto	BAFBE	8,9	Oberflächenschaden Abplatzung nicht eindeutig feststellbar
11.90	00:06:10	Foto A9	BBBA	2,5	1.00 % Anhaftende Stoffe Inkrustation
12.00	00:06:20	Foto A10	BBAB	2,4	1.00 % Wurzeln einzelne feine Wurzeln
12.30	00:06:30	Foto	BAFEE	3	Oberflächenschaden Zuschlagst.fehlen nicht eindeutig feststellbar
12.40	00:06:40	Foto	BAFEE	9	Oberflächenschaden Zuschlagst.fehlen nicht eindeutig feststellbar
12.50	00:06:50	Foto	BAFEE	3,4	Oberflächenschaden Zuschlagst.fehlen nicht eindeutig feststellbar
12.80	00:07:00	Foto B10	BBBA	2,4	1.00 % Wurzeln einzelne feine Wurzeln
12.90	00:07:10	Foto B9	BBBA	2,5	1.00 % Anhaftende Stoffe Inkrustation
13.10	00:07:20	Foto A11	BBBA	2,5	1.00 % Anhaftende Stoffe Inkrustation
13.90	00:07:30	Foto	BBAB	4,5	1.00 % Wurzeln einzelne feine Wurzeln
13.90	00:07:40	Foto	BAFEE	3,4	Oberflächenschaden Zuschlagst.fehlen nicht eindeutig feststellbar
13.90	00:07:50	Foto B11	BBBA	2,5	1.00 % Anhaftende Stoffe Inkrustation
18.00	00:08:00	Foto	BBBA	7,9	1.00 % Anhaftende Stoffe Inkrustation
18.10	00:08:10	Foto	BBBA	1,5	1.00 % Anhaftende Stoffe Inkrustation
19.30	00:08:20	Foto	BBBA	3,4	1.00 % Anhaftende Stoffe Inkrustation
20.00	00:08:30	Foto	BBBA	7,8	1.00 % Anhaftende Stoffe Inkrustation
23.00	00:08:40	Foto	BBBA	7,9	1.00 % Anhaftende Stoffe Inkrustation
23.10	00:08:50	Foto A12	BABBA	2,3	1.00 mm Rissbildung Riss in Längsrichtung
23.10	00:09:00	Foto A13	BBAB	2,4	1.00 % Wurzeln einzelne feine Wurzeln
23.10	00:09:10	Foto A14	BBBA	2,4	1.00 % Anhaftende Stoffe Inkrustation
23.50	00:09:20	Foto	BAFEE	3	Oberflächenschaden Zuschlagst.fehlen nicht eindeutig feststellbar
23.60	00:09:30		B12	BABBA 2,3	1.00 mm Rissbildung Riss in Längsrichtung
23.60	00:09:40		B13	BBAB 2,4	1.00 % Wurzeln einzelne feine Wurzeln
23.60	00:09:50		B14	BBBA 2,4	1.00 % Anhaftende Stoffe Inkrustation
24.00	00:10:00	Foto	BBBA	7,9	1.00 % Anhaftende Stoffe Inkrustation
25.10	00:10:10	Foto	BBBA	7,9	1.00 % Anhaftende Stoffe Inkrustation

Fließrichtung
←

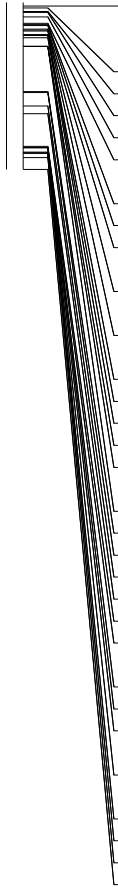

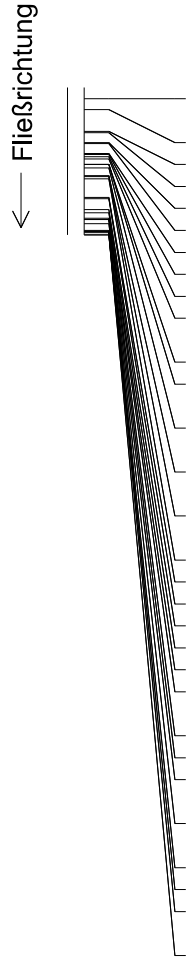
	Stat.	VZ	BN	KS	KZ	Langtext/Bemerkungen
	26.10	00:10:20	Foto		BBBA 7,9	1.00 % Anhaftende Stoffe Inkrustation
	27.10	00:10:30	Foto		BBBA 7,9	1.00 % Anhaftende Stoffe Inkrustation
	29.10	00:10:40	Foto		BBBA 3,4	1.00 % Anhaftende Stoffe Inkrustation
	29.20	00:10:50	Foto		BBBA 7,8	1.00 % Anhaftende Stoffe Inkrustation
	30.10	00:11:00	Foto		BBBA 7,9	1.00 % Anhaftende Stoffe Inkrustation
	30.20	00:11:10	Foto		BBBA 3,5	1.00 % Anhaftende Stoffe Inkrustation
	31.10	00:11:20	Foto		BBBA 7,9	1.00 % Anhaftende Stoffe Inkrustation
	31.20	00:11:30	Foto		BBBA 2,5	1.00 % Anhaftende Stoffe Inkrustation
	31.40	00:11:40	Foto A15		BBAB 4,5	3.00 % Wurzeln einzelne feine Wurzeln
	31.60	00:11:50	Foto		BAFEE 8,9	Oberflächenschaden Zuschlagst.fehlen nicht eindeutig feststellbar
	32.10	00:12:00	Foto B15		BBAB 4,5	3.00 % Wurzeln einzelne feine Wurzeln
	32.10	00:12:10	Foto		BAFBE 8	Oberflächenschaden Abplatzung nicht eindeutig feststellbar
	32.40	00:12:20	Foto		BAFEE 8,9	Oberflächenschaden Zuschlagst.fehlen nicht eindeutig feststellbar
	33.10	00:12:30	Foto		BAFBE 4,5	Oberflächenschaden Abplatzung nicht eindeutig feststellbar
	33.20	00:12:40	Foto		BAFBE 7,9	Oberflächenschaden Abplatzung nicht eindeutig feststellbar
	33.40	00:12:50	Foto		BBBA 3,4	1.00 % Anhaftende Stoffe Inkrustation
	35.10	00:13:00	Foto		BBBA 3,4	1.00 % Anhaftende Stoffe Inkrustation
	35.20	00:13:10	Foto		BBBA 7,8	1.00 % Anhaftende Stoffe Inkrustation
	36.20	00:13:20	Foto A16		BBBA 3,4	1.00 % Anhaftende Stoffe Inkrustation
	36.50	00:13:30	Foto A17		BBBA 7,9	1.00 % Anhaftende Stoffe Inkrustation
37.00	00:13:40	Foto B16		BBBA 3,4	1.00 % Anhaftende Stoffe Inkrustation	
37.10	00:13:50	Foto		BAFBE 2,5	Oberflächenschaden Abplatzung nicht eindeutig feststellbar	
37.10	00:14:00		B17	BBBA 7,9	1.00 % Anhaftende Stoffe Inkrustation	
37.50	00:14:10	Foto		BBBA 3,5	1.00 % Anhaftende Stoffe Inkrustation	
38.10	00:14:20	Foto		BAFBE 7,9	Oberflächenschaden Abplatzung nicht eindeutig feststellbar	
38.20	00:14:30	Foto		BAFBE 3,5	Oberflächenschaden Abplatzung nicht eindeutig feststellbar	
38.20	00:14:40	Foto		BBAB 3,5	1.00 % Wurzeln einzelne feine Wurzeln	
38.30	00:14:50	Foto A18		BBAB 2,4	1.00 % Wurzeln einzelne feine Wurzeln	
38.50	00:15:00	Foto		BAFEE 2,3	Oberflächenschaden Zuschlagst.fehlen nicht eindeutig feststellbar	
38.50	00:15:10	Foto A19		BBBA 2,5	1.00 % Anhaftende Stoffe Inkrustation	

	Stat.	VZ	BN	KS	KZ	Langtext/Bemerkungen	
	38.60	00:15:20	Foto	BAFEE	7,9	Oberflächenschaden Zuschlagst.fehlen nicht eindeutig feststellbar	
	38.90	00:15:30	Foto	BAFEE	3	Oberflächenschaden Zuschlagst.fehlen nicht eindeutig feststellbar	
	39.10	00:15:40	Foto	B18	BBAB	2,4	1.00 % Wurzeln einzelne feine Wurzeln
	39.20	00:15:50	Foto	B19	BBBA	2,5	1.00 % Anhaftende Stoffe Inkrustation
	40.20	00:16:00	Foto	BBBA	7,9	1.00 % Anhaftende Stoffe Inkrustation	
	41.50	00:16:10	Foto	A20	BBBA	3,5	1.00 % Anhaftende Stoffe Inkrustation
	41.70	00:16:20	Foto	BAFEE	3,4	Oberflächenschaden Zuschlagst.fehlen nicht eindeutig feststellbar	
	41.70	00:16:30	Foto	A21	BBAB	3,4	1.00 % Wurzeln einzelne feine Wurzeln
	41.80	00:16:40	Foto	BAFEE	3,4	Oberflächenschaden Zuschlagst.fehlen nicht eindeutig feststellbar	
	42.00	00:16:50	Foto	BAFEE	3,4	Oberflächenschaden Zuschlagst.fehlen nicht eindeutig feststellbar	
	42.10	00:17:00		B21	BBAB	3,4	1.00 % Wurzeln einzelne feine Wurzeln
	42.20	00:17:10	Foto	B20	BBBA	3,5	1.00 % Anhaftende Stoffe Inkrustation
	43.80	00:17:20	Foto	BAFEE	3,4	Oberflächenschaden Zuschlagst.fehlen nicht eindeutig feststellbar	
	45.30	00:17:30	Foto	BBBA	7,8	1.00 % Anhaftende Stoffe Inkrustation	
	46.30	00:17:40	Foto	BBBA	7,8	1.00 % Anhaftende Stoffe Inkrustation	
	47.40	00:17:50	Foto	B1	BAFCE	12,12	Oberflächenschaden Zuschlagst.sichtbar nicht eindeutig feststellbar
47.40	00:18:00	Foto	BCEXP			Rohrende	

Oberflächenschaden Zuschlagst.sichtbar nicht eindeutig feststellbar

Kürzel BAFCE 12-12
Station 0.00 m A1

Foto H0019768-20250827-125155
Videoband 2025\08\H0019768-
20250827-125135.ipf
Videozähler 00:00:20

Beurteilung	DWA	IK
Dichtheit	5	
Standsicherheit	3	
Betriebssicherheit	4	

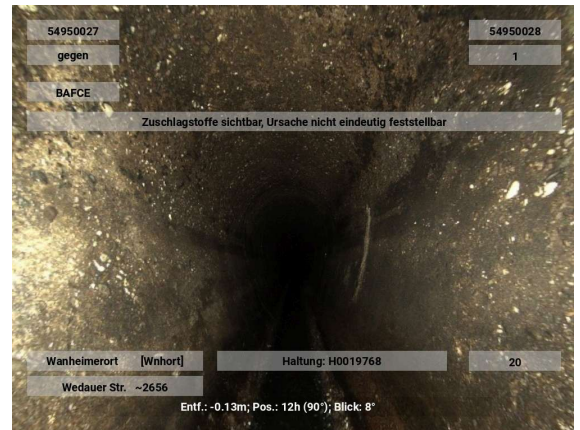

Anhaftende Stoffe Inkrustation

Kürzel BBBA 03-04 1 %
Station 0.50 m A2

Foto H0019768-20250827-125205
Videoband 2025\08\H0019768-
20250827-125135.ipf
Videozähler 00:00:30

Beurteilung	DWA	IK
Dichtheit	3	
Standsicherheit	5	
Betriebssicherheit	4	

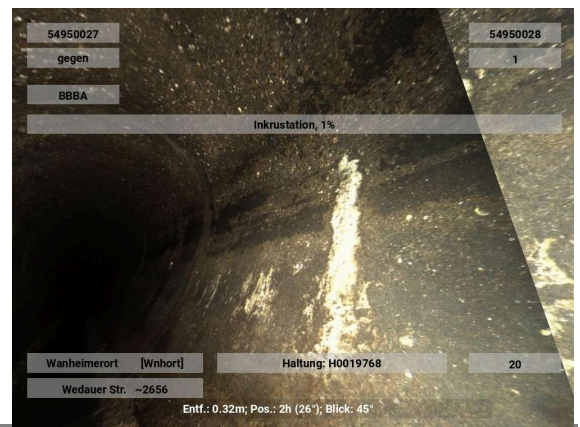

Anhaftende Stoffe Inkrustation (An einer Verbindung)

Kürzel BBBA 07-08 1 %
Station 1.00 m

Foto H0019768-20250827-125225
Videoband 2025\08\H0019768-
20250827-125135.ipf
Videozähler 00:00:50

Beurteilung	DWA	IK
Dichtheit	3	
Standsicherheit	5	
Betriebssicherheit	4	

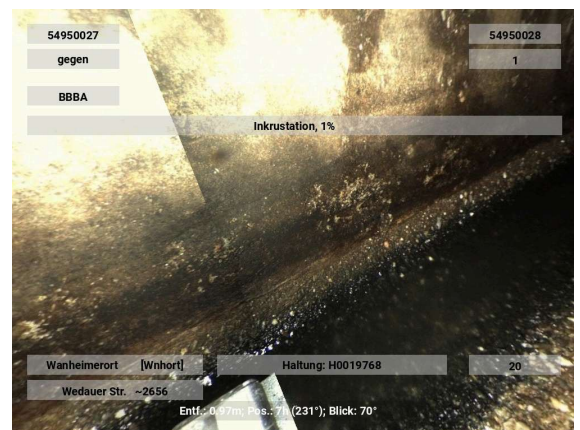

Oberflächenschaden Zuschlagst.fehlen nicht eindeutig feststellbar

Kürzel BAFEE 03
Station 3.50 m

Foto H0019768-20250827-125235
Videoband 2025\08\H0019768-
20250827-125135.ipf
Videozähler 00:01:00

Beurteilung DWA IK

Dichtheit 5
Standssicherheit 1
Betriebssicherheit 4

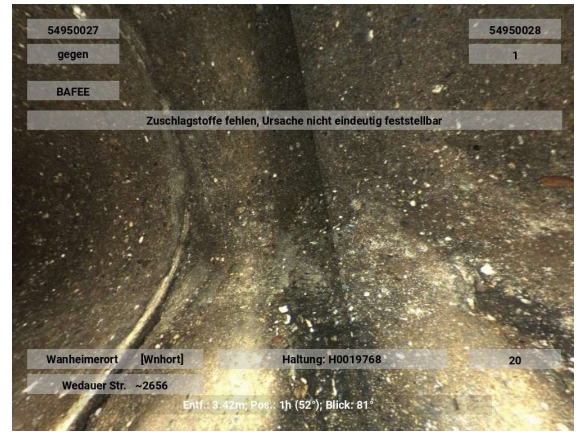

Anhaftende Stoffe Inkrustation

Kürzel BBBA 02-05 1 %
Station 4.10 m A3

Foto H0019768-20250827-125245
Videoband 2025\08\H0019768-
20250827-125135.ipf
Videozähler 00:01:10

Beurteilung DWA IK

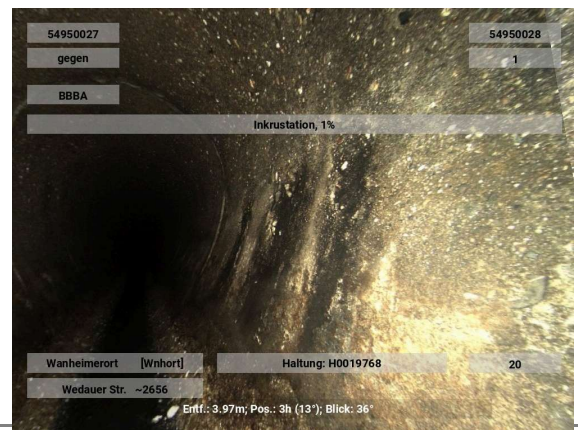
Dichtheit 3
Standssicherheit 5
Betriebssicherheit 4



Oberflächenschaden Zuschlagst.fehlen nicht eindeutig feststellbar

Kürzel BAFEE 03
Station 4.30 m

Foto H0019768-20250827-125255
Videoband 2025\08\H0019768-
20250827-125135.ipf
Videozähler 00:01:20

Beurteilung DWA IK

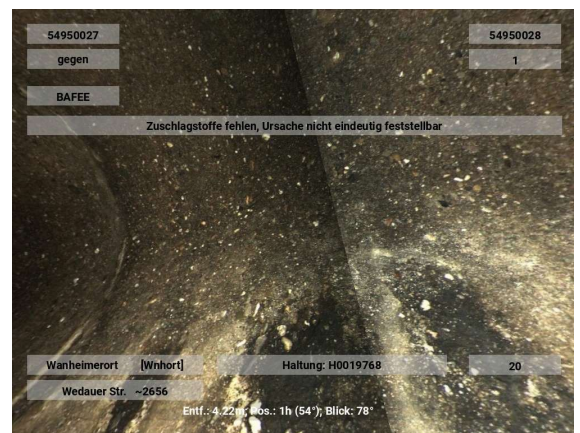
Dichtheit 5
Standssicherheit 1
Betriebssicherheit 4



Oberflächenschaden Zuschlagst.sichtbar nicht eindeutig feststellbar

Kürzel BAFCE 04
 Station 4.70 m

Foto H0019768-20250827-125305
 Videoband 2025\08\H0019768-20250827-125135.ipf
 Videozähler 00:01:30

Beurteilung DWA IK

Dichtheit 5
 Standsicherheit 3
 Betriebssicherheit 4

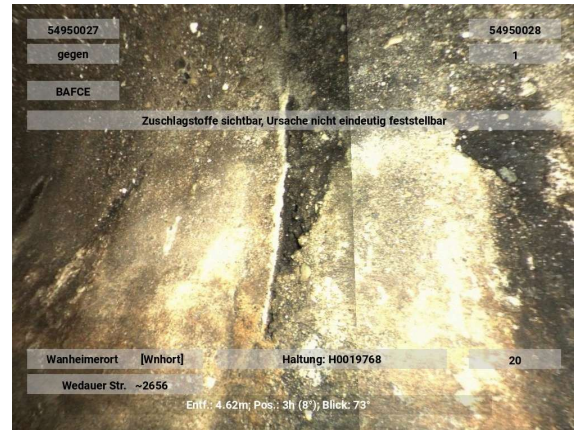

Anhaftende Stoffe Inkrustation

Kürzel BBBA 03-05 1 %
 Station 5.00 m A4

Foto H0019768-20250827-125325
 Videoband 2025\08\H0019768-20250827-125135.ipf
 Videozähler 00:01:50

Beurteilung DWA IK

Dichtheit 3
 Standsicherheit 5
 Betriebssicherheit 4

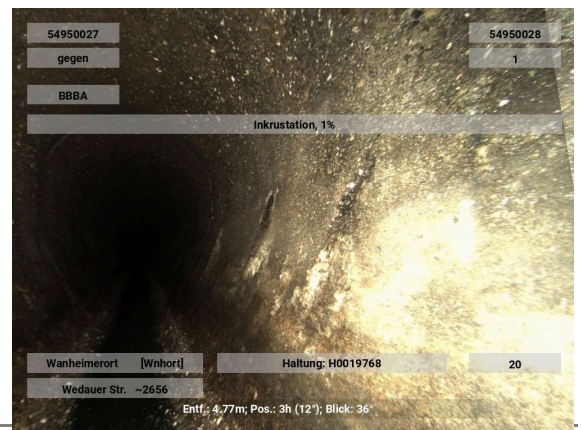

Anhaftende Stoffe Inkrustation

Kürzel BBBA 08-09 1 %
 Station 5.10 m A5

Foto H0019768-20250827-125335
 Videoband 2025\08\H0019768-20250827-125135.ipf
 Videozähler 00:02:00

Beurteilung DWA IK

Dichtheit 3
 Standsicherheit 5
 Betriebssicherheit 4

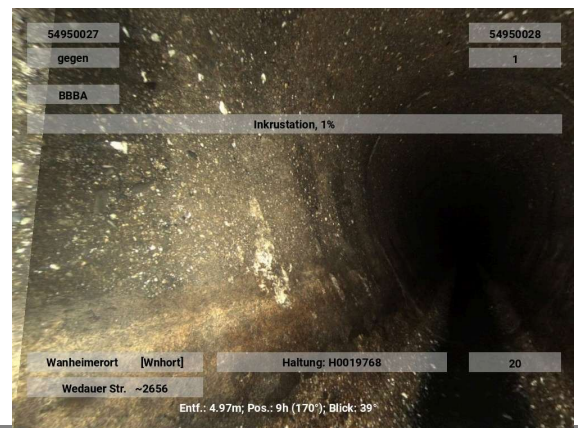

Anhaftende Stoffe Inkrustation

Kürzel BBBA 03-05 1 %
Station 5.60 m B4

Foto H0019768-20250827-125345
Videoband 2025\08\H0019768-
20250827-125135.ipf
Videozähler 00:02:10

Beurteilung DWA IK

Dichtheit
Standssicherheit
Betriebssicherheit

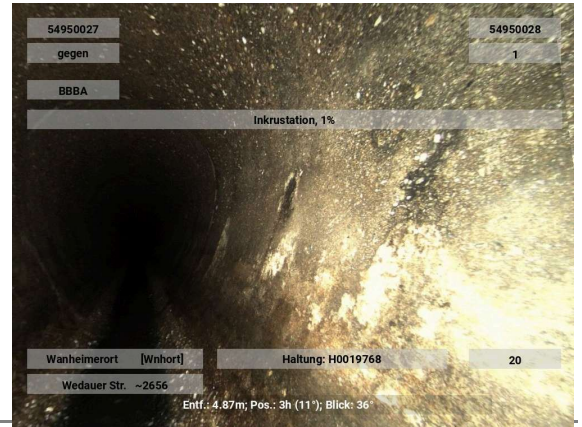
**Anhaftende Stoffe Inkrustation**

Kürzel BBBA 08-09 1 %
Station 5.80 m B5

Foto H0019768-20250827-125355
Videoband 2025\08\H0019768-
20250827-125135.ipf
Videozähler 00:02:20

Beurteilung DWA IK

Dichtheit
Standssicherheit
Betriebssicherheit

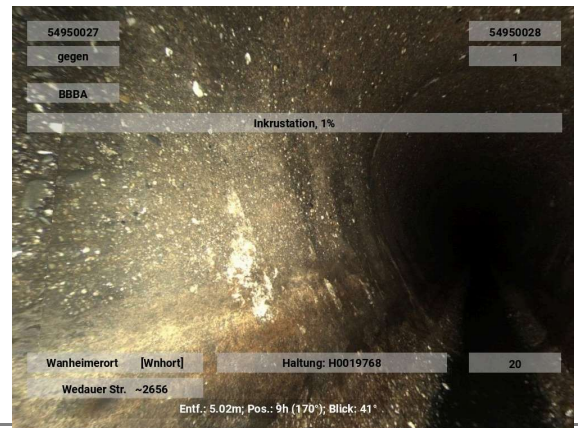
**Oberflächenschaden Zuschlagst.fehlen nicht eindeutig feststellbar**

Kürzel BAFEE 03
Station 6.10 m

Foto H0019768-20250827-125405
Videoband 2025\08\H0019768-
20250827-125135.ipf
Videozähler 00:02:30

Beurteilung DWA IK

Dichtheit 5
Standssicherheit 1
Betriebssicherheit 4

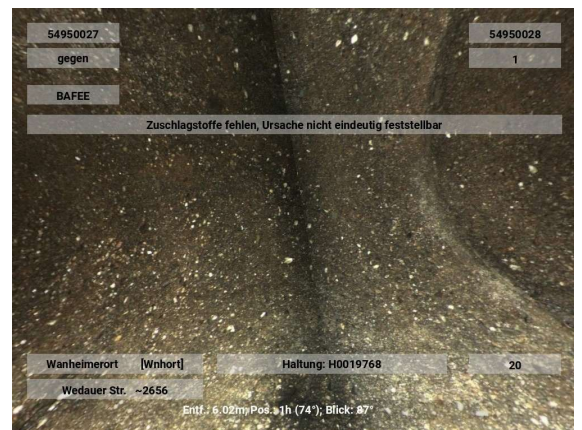

Oberflächenschaden Zuschlagst.fehlen nicht eindeutig feststellbar

Kürzel BAFEE 03
Station 6.30 m

Foto H0019768-20250827-125415
Videoband 2025\08\H0019768-
20250827-125135.ipf
Videozähler 00:02:40

Beurteilung DWA IK

Dichtheit 5
Standssicherheit 1
Betriebssicherheit 4

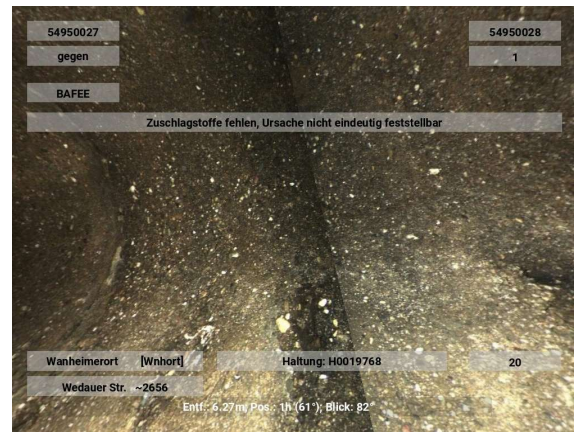

Oberflächenschaden Zuschlagst.fehlen nicht eindeutig feststellbar

Kürzel BAFEE 03
Station 6.50 m

Foto H0019768-20250827-125425
Videoband 2025\08\H0019768-
20250827-125135.ipf
Videozähler 00:02:50

Beurteilung DWA IK

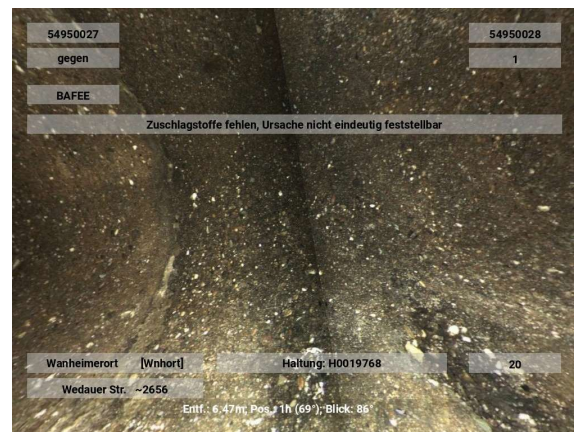
Dichtheit 5
Standssicherheit 1
Betriebssicherheit 4



Anhaftende Stoffe Inkrustation

Kürzel BBBA 08-09 1 %
Station 6.50 m

Foto H0019768-20250827-125435
Videoband 2025\08\H0019768-
20250827-125135.ipf
Videozähler 00:03:00

Beurteilung DWA IK

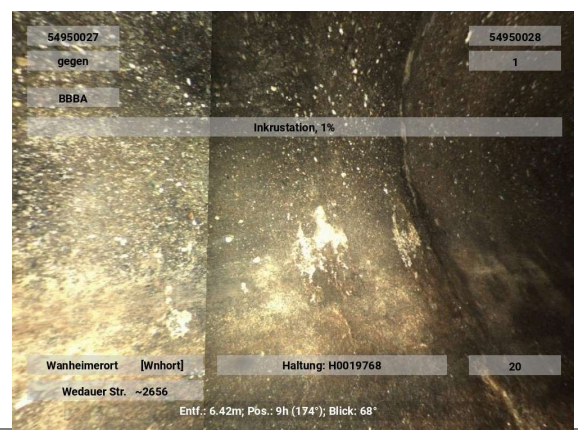
Dichtheit 3
Standssicherheit 5
Betriebssicherheit 4



**Oberflächenschaden Abplatzung nicht eindeutig feststellbar
(An einer Verbindung)**

Kürzel BAFBE 08-10
Station 7.80 m

Foto H0019768-20250827-125445
Videoband 2025\08\H0019768-
20250827-125135.ipf
Videozähler 00:03:10

Beurteilung DWA IK

Dichtheit 5
Standicherheit 3
Betriebssicherheit 4

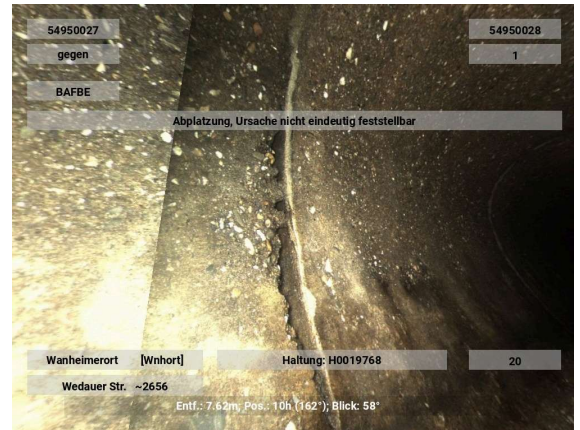

**Oberflächenschaden Abplatzung nicht eindeutig feststellbar
(An einer Verbindung)**

Kürzel BAFBE 04-05
Station 7.90 m

Foto H0019768-20250827-125455
Videoband 2025\08\H0019768-
20250827-125135.ipf
Videozähler 00:03:20

Beurteilung DWA IK

Dichtheit 5
Standicherheit 3
Betriebssicherheit 4

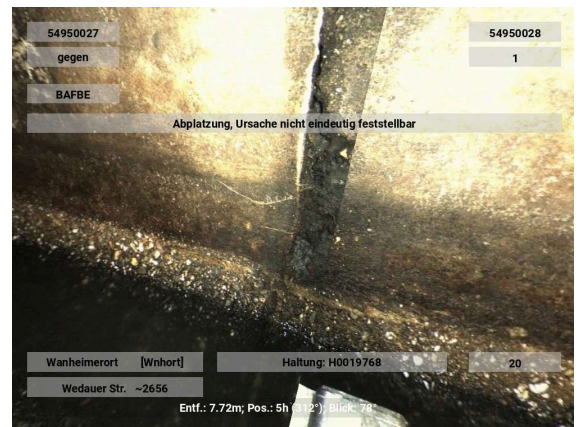

Anhaftende Stoffe Inkrustation

Kürzel BBBA 03-05 1 %
Station 8.00 m A6

Foto H0019768-20250827-125505
Videoband 2025\08\H0019768-
20250827-125135.ipf
Videozähler 00:03:30

Beurteilung DWA IK

Dichtheit 3
Standicherheit 5
Betriebssicherheit 4

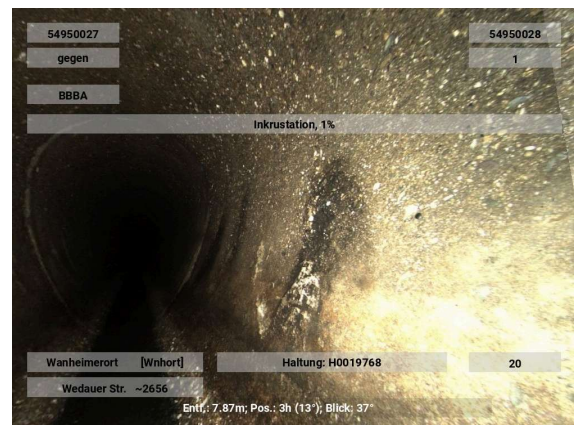

**Oberflächenschaden Abplatzung nicht eindeutig feststellbar
(An einer Verbindung)**

Kürzel BAFBE 08-10
Station 8.80 m

Foto H0019768-20250827-125515
Videoband 2025\08\H0019768-
20250827-125135.ipf
Videozähler 00:03:40

Beurteilung	DWA	IK
Dichtheit	5	
Standssicherheit	3	
Betriebssicherheit	4	

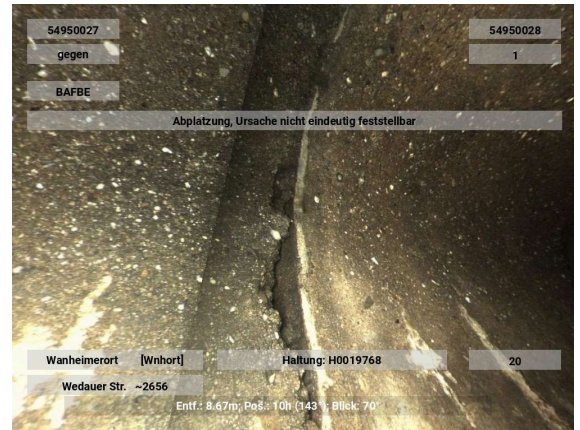

**Wurzeln einzelne feine Wurzeln
(An einer Verbindung)**

Kürzel BBAB 04-05 1 %
Station 8.80 m

Foto H0019768-20250827-125525
Videoband 2025\08\H0019768-
20250827-125135.ipf
Videozähler 00:03:50

Beurteilung	DWA	IK
Dichtheit	2	
Standssicherheit	5	
Betriebssicherheit	3	

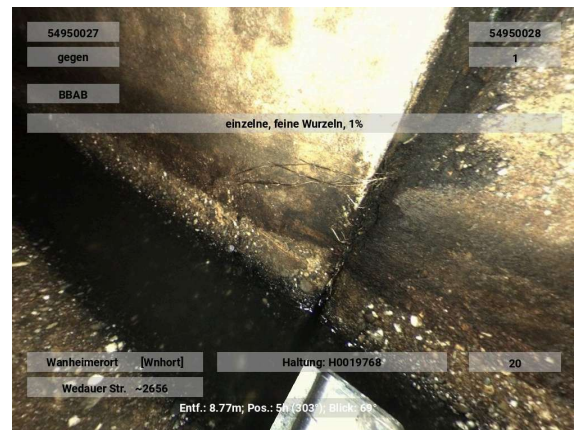

Anhaftende Stoffe Inkrustation

Kürzel BBBA 03-05 1 %
Station 8.80 m B6

Foto H0019768-20250827-125535
Videoband 2025\08\H0019768-
20250827-125135.ipf
Videozähler 00:04:00

Beurteilung	DWA	IK
Dichtheit		
Standssicherheit		
Betriebssicherheit		

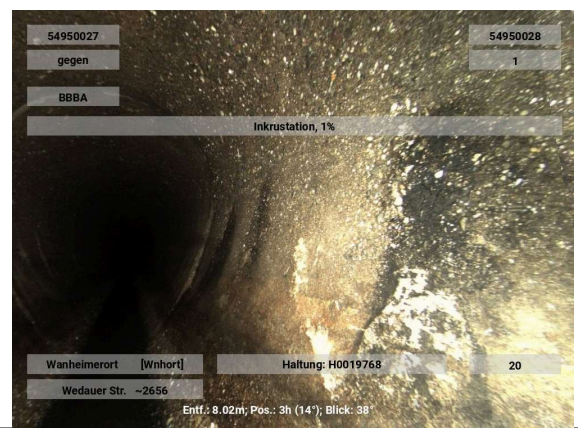

**Oberflächenschaden Abplatzung nicht eindeutig feststellbar
(An einer Verbindung)**

Kürzel BAFBE 02-05
Station 8.90 m

Foto H0019768-20250827-125545
Videoband 2025\08\H0019768-
20250827-125135.ipf
Videozähler 00:04:10

Beurteilung	DWA	IK
Dichtheit	5	
Standsicherheit	3	
Betriebssicherheit	4	

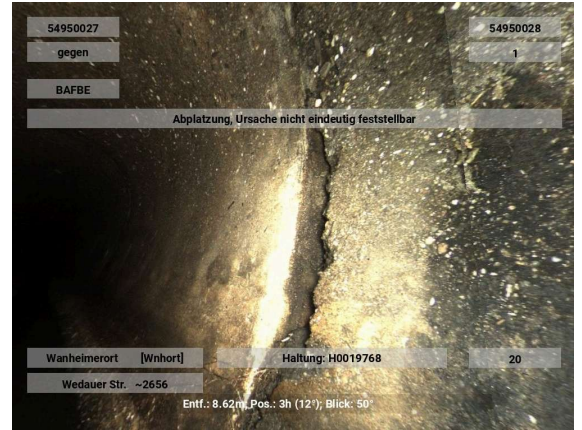

Anhaftende Stoffe Inkrustation

Kürzel BBBA 08-09 1 %
Station 9.00 m

Foto H0019768-20250827-125555
Videoband 2025\08\H0019768-
20250827-125135.ipf
Videozähler 00:04:20

Beurteilung	DWA	IK
Dichtheit	3	
Standsicherheit	5	
Betriebssicherheit	4	

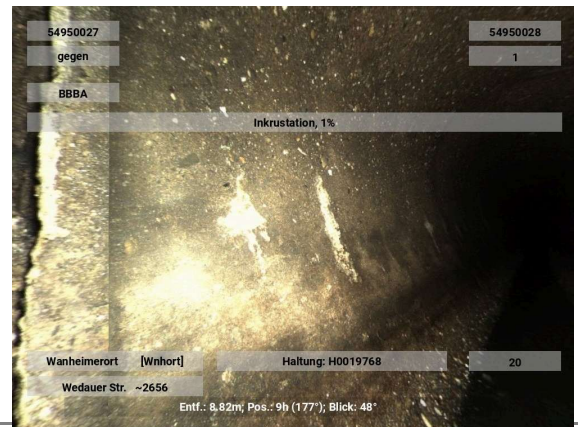

Anhaftende Stoffe Inkrustation

Kürzel BBBA 03-04 1 %
Station 9.60 m

Foto H0019768-20250827-125605
Videoband 2025\08\H0019768-
20250827-125135.ipf
Videozähler 00:04:30

Beurteilung	DWA	IK
Dichtheit	3	
Standsicherheit	5	
Betriebssicherheit	4	

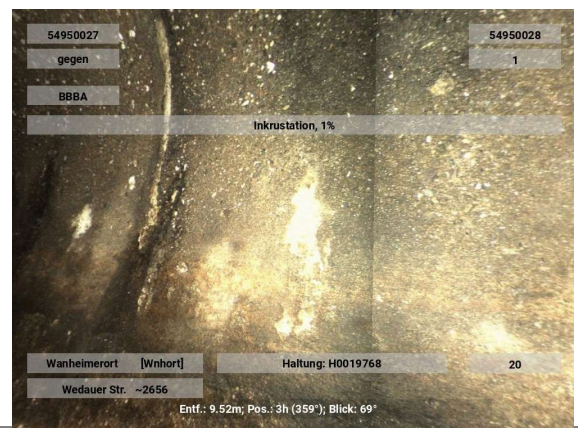

Anhaftende Stoffe Inkrustation

Kürzel BBBA 08 1 %
Station 9.70 m

Foto H0019768-20250827-125615
Videoband 2025\08\H0019768-
20250827-125135.ipf
Videozähler 00:04:40

Beurteilung	DWA	IK
Dichtheit	3	
Standssicherheit	5	
Betriebssicherheit	4	

**Anhaftende Stoffe Inkrustation**

Kürzel BBBA 08-09 1 %
Station 9.80 m A7

Foto H0019768-20250827-125625
Videoband 2025\08\H0019768-
20250827-125135.ipf
Videozähler 00:04:50

Beurteilung	DWA	IK
Dichtheit	3	
Standssicherheit	5	
Betriebssicherheit	4	

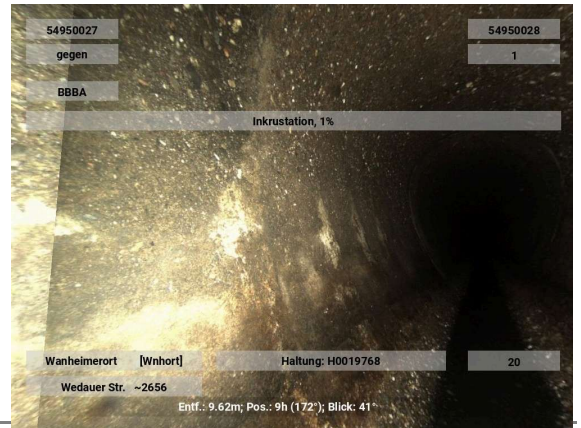
**Anhaftende Stoffe Inkrustation**

Kürzel BBBA 03-05 1 %
Station 9.90 m A8

Foto H0019768-20250827-125635
Videoband 2025\08\H0019768-
20250827-125135.ipf
Videozähler 00:05:00

Beurteilung	DWA	IK
Dichtheit	3	
Standssicherheit	5	
Betriebssicherheit	4	

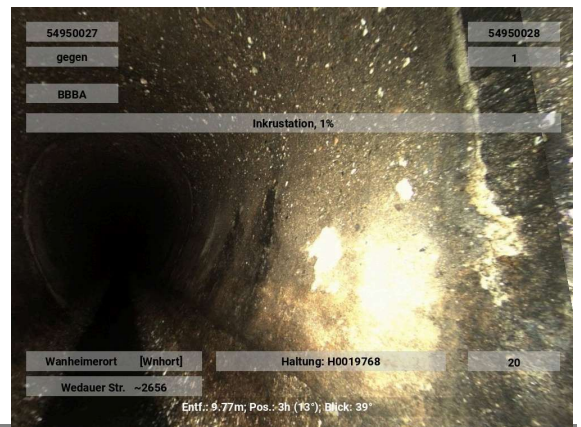

Oberflächenschaden Zuschlagst.fehlen nicht eindeutig feststellbar

Kürzel BAFEE 03
Station 10.20 m

Foto H0019768-20250827-125645
Videoband 2025\08\H0019768-
20250827-125135.ipf
Videozähler 00:05:10

Beurteilung DWA IK

Dichtheit 5
Standssicherheit 1
Betriebssicherheit 4

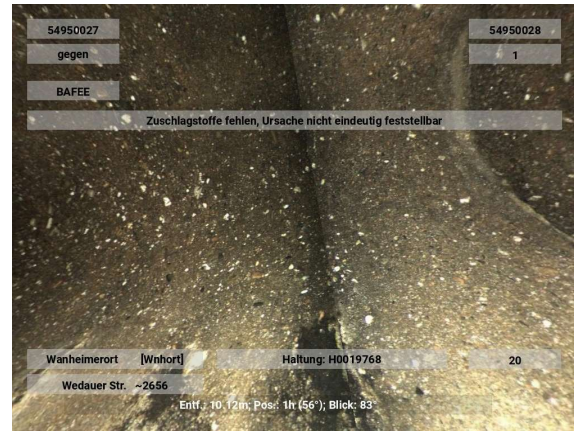

Anhaftende Stoffe Inkrustation

Kürzel BBBA 08-09 1 %
Station 10.40 m B7

Foto H0019768-20250827-125655
Videoband 2025\08\H0019768-
20250827-125135.ipf
Videozähler 00:05:20

Beurteilung DWA IK

Dichtheit
Standssicherheit
Betriebssicherheit

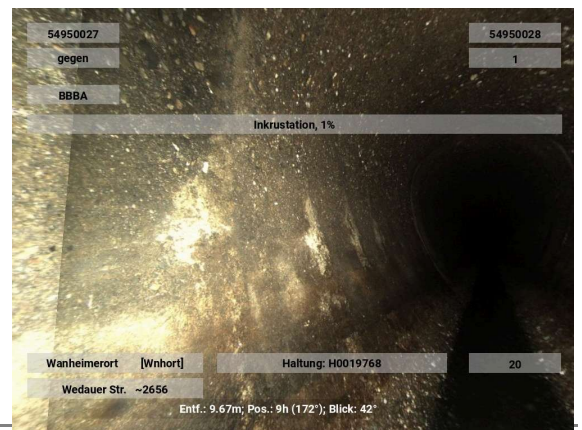

Anhaftende Stoffe Inkrustation

Kürzel BBBA 03-05 1 %
Station 10.70 m B8

Foto H0019768-20250827-125705
Videoband 2025\08\H0019768-
20250827-125135.ipf
Videozähler 00:05:30

Beurteilung DWA IK

Dichtheit
Standssicherheit
Betriebssicherheit

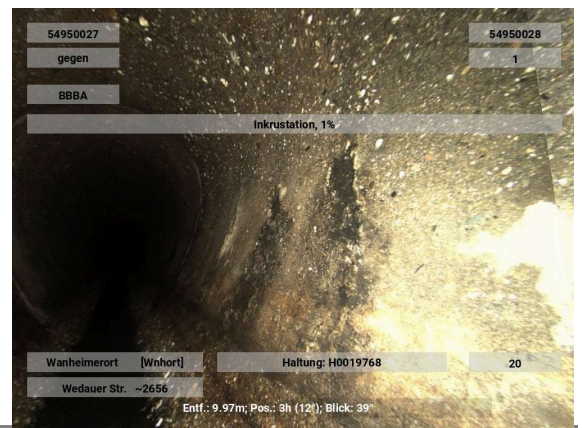

Wurzeln einzelne feine Wurzeln (An einer Verbindung)

Kürzel BBAB 03-04 1 %
Station 10.80 m

Foto H0019768-20250827-125715
Videoband 2025\08\H0019768-
20250827-125135.ipf
Videozähler 00:05:40

Beurteilung DWA IK

Dichtheit	2
Standssicherheit	5
Betriebssicherheit	3



Anhaftende Stoffe Inkrustation

Kürzel BBBA 03-05 1 %
Station 11.20 m

Foto H0019768-20250827-125725
Videoband 2025\08\H0019768-
20250827-125135.ipf
Videozähler 00:05:50

Beurteilung DWA IK

Dichtheit	3
Standssicherheit	5
Betriebssicherheit	4

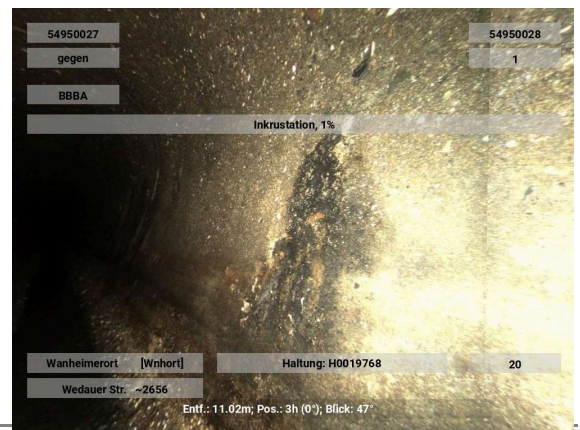

Oberflächenschaden Abplatzung nicht eindeutig feststellbar (An einer Verbindung)

Kürzel BAFBE 08-09
Station 11.80 m

Foto H0019768-20250827-125735
Videoband 2025\08\H0019768-
20250827-125135.ipf
Videozähler 00:06:00

Beurteilung DWA IK

Dichtheit	5
Standssicherheit	3
Betriebssicherheit	4

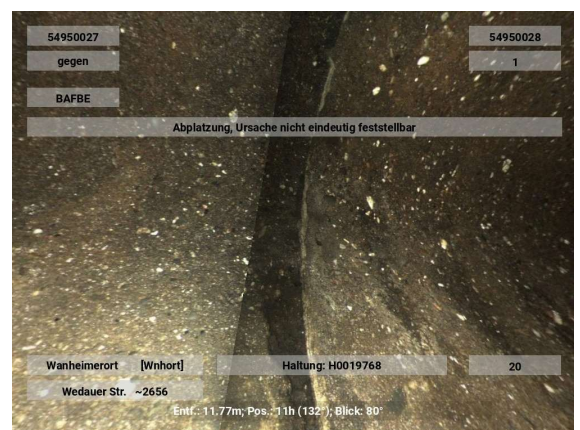

Anhaftende Stoffe Inkrustation

Kürzel BBBA 02-05 1 %
Station 11.90 m A9

Foto H0019768-20250827-125745
Videoband 2025\08\H0019768-
20250827-125135.ipf
Videozähler 00:06:10

Beurteilung	DWA	IK
Dichtheit	3	
Standsicherheit	5	
Betriebssicherheit	4	

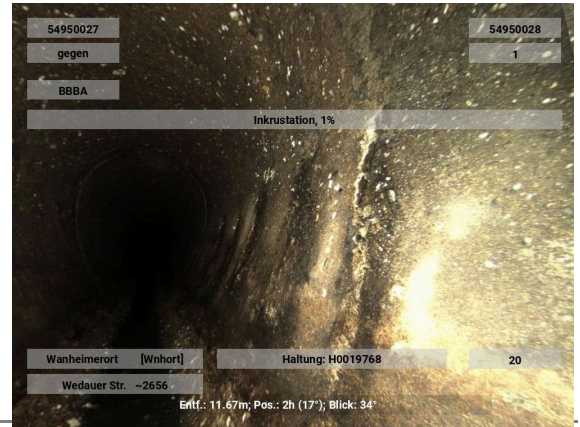
**Wurzeln einzelne feine Wurzeln**

Kürzel BBAB 02-04 1 %
Station 12.00 m A10

Foto H0019768-20250827-125755
Videoband 2025\08\H0019768-
20250827-125135.ipf
Videozähler 00:06:20

Beurteilung	DWA	IK
Dichtheit	2	
Standsicherheit	5	
Betriebssicherheit	3	

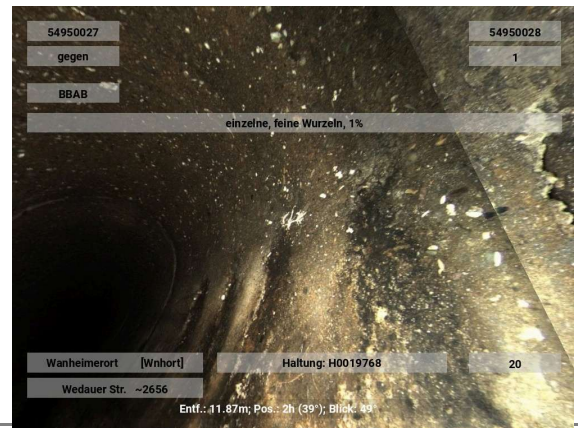
**Oberflächenschaden Zuschlagst.fehlen nicht eindeutig feststellbar**

Kürzel BAFEE 03
Station 12.30 m

Foto H0019768-20250827-125805
Videoband 2025\08\H0019768-
20250827-125135.ipf
Videozähler 00:06:30

Beurteilung	DWA	IK
Dichtheit	5	
Standsicherheit	1	
Betriebssicherheit	4	

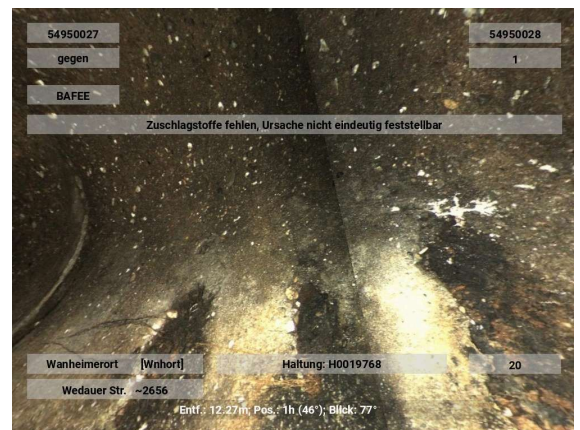

Oberflächenschaden Zuschlagst.fehlen nicht eindeutig feststellbar

Kürzel BAFEE 09
Station 12.40 m

Foto H0019768-20250827-125815
Videoband 2025\08\H0019768-
20250827-125135.ipf
Videozähler 00:06:40

Beurteilung DWA IK

Dichtheit 5
Standsicherheit 1
Betriebssicherheit 4

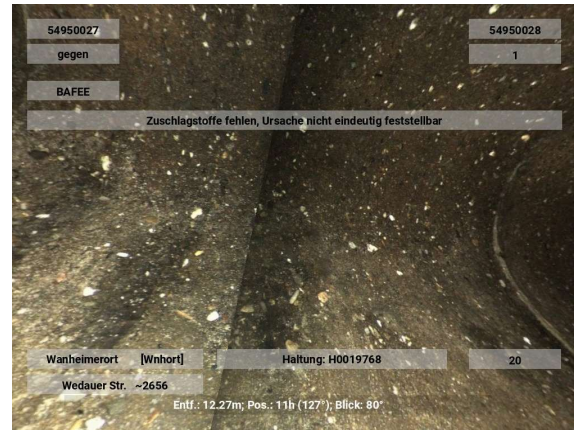

Oberflächenschaden Zuschlagst.fehlen nicht eindeutig feststellbar

Kürzel BAFEE 03-04
Station 12.50 m

Foto H0019768-20250827-125825
Videoband 2025\08\H0019768-
20250827-125135.ipf
Videozähler 00:06:50

Beurteilung DWA IK

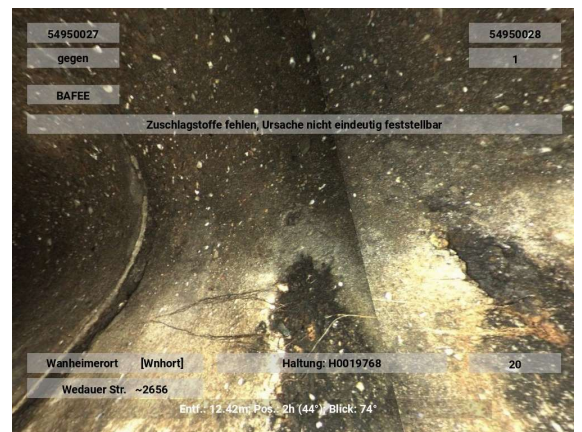
Dichtheit 5
Standsicherheit 1
Betriebssicherheit 4



Wurzeln einzelne feine Wurzeln

Kürzel BBAB 02-04 1 %
Station 12.80 m B10

Foto H0019768-20250827-125835
Videoband 2025\08\H0019768-
20250827-125135.ipf
Videozähler 00:07:00

Beurteilung DWA IK

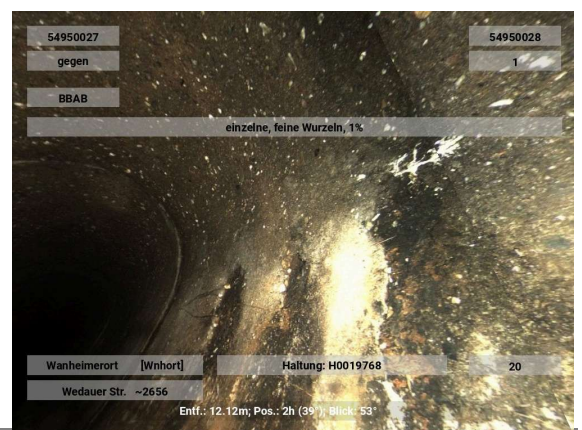
Dichtheit
Standsicherheit
Betriebssicherheit



Anhaftende Stoffe Inkrustation

Kürzel BBBA 02-05 1 %
Station 12.90 m B9

Foto H0019768-20250827-125845
Videoband 2025\08\H0019768-
20250827-125135.ipf
Videozähler 00:07:10

Beurteilung DWA IK

Dichtheit
Standicherheit
Betriebssicherheit

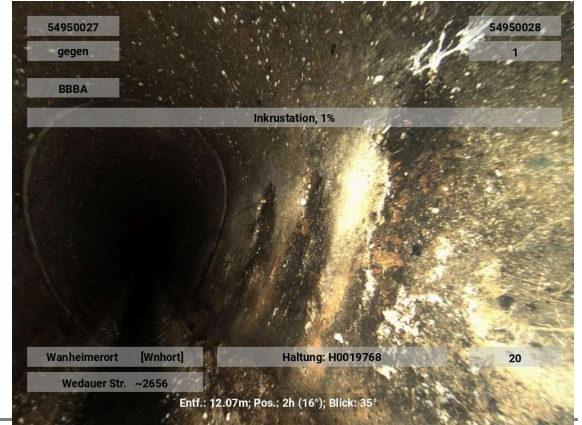
**Anhaftende Stoffe Inkrustation**

Kürzel BBBA 02-05 1 %
Station 13.10 m A11

Foto H0019768-20250827-125855
Videoband 2025\08\H0019768-
20250827-125135.ipf
Videozähler 00:07:20

Beurteilung DWA IK

Dichtheit 3
Standicherheit 5
Betriebssicherheit 4

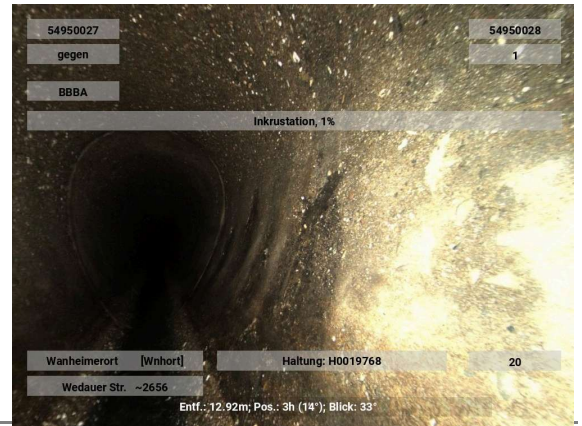
**Wurzeln einzelne feine Wurzeln (An einer Verbindung)**

Kürzel BBAB 04-05 1 %
Station 13.90 m

Foto H0019768-20250827-125905
Videoband 2025\08\H0019768-
20250827-125135.ipf
Videozähler 00:07:30

Beurteilung DWA IK

Dichtheit 2
Standicherheit 5
Betriebssicherheit 3

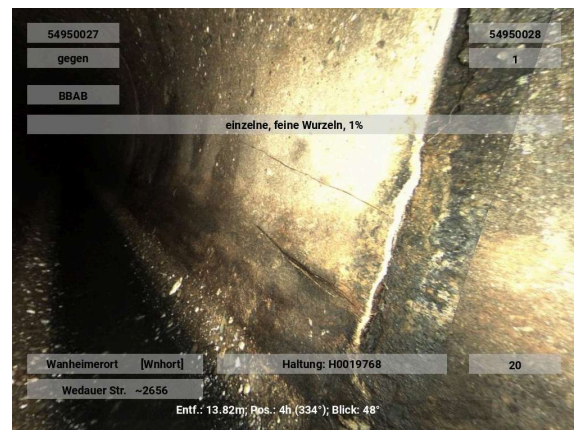

**Oberflächenschaden Zuschlagst. fehlen nicht eindeutig feststellbar
(An einer Verbindung)**

Kürzel BAFEE 03-04
Station 13.90 m

Foto H0019768-20250827-125915
Videoband 2025\08\H0019768-
20250827-125135.ipf
Videozähler 00:07:40

Beurteilung	DWA	IK
Dichtheit	5	
Standsicherheit	1	
Betriebssicherheit	4	

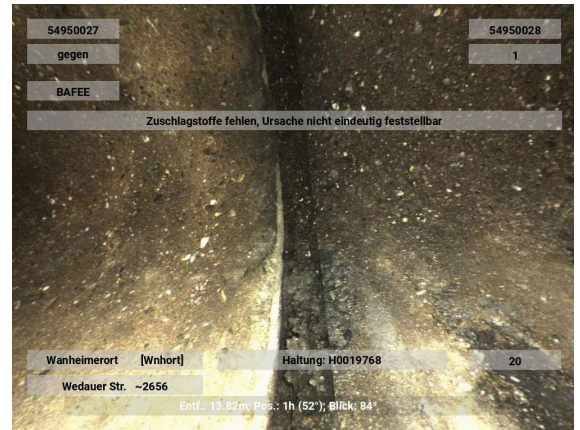

Anhaftende Stoffe Inkrustation

Kürzel BBBA 02-05 1 %
Station 13.90 m B11

Foto H0019768-20250827-125925
Videoband 2025\08\H0019768-
20250827-125135.ipf
Videozähler 00:07:50

Beurteilung	DWA	IK
Dichtheit		
Standsicherheit		
Betriebssicherheit		

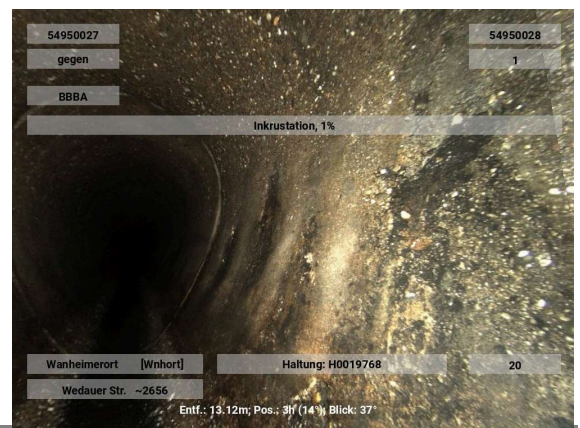

**Anhaftende Stoffe Inkrustation
(An einer Verbindung)**

Kürzel BBBA 07-09 1 %
Station 18.00 m

Foto H0019768-20250827-125935
Videoband 2025\08\H0019768-
20250827-125135.ipf
Videozähler 00:08:00

Beurteilung	DWA	IK
Dichtheit	3	
Standsicherheit	5	
Betriebssicherheit	4	

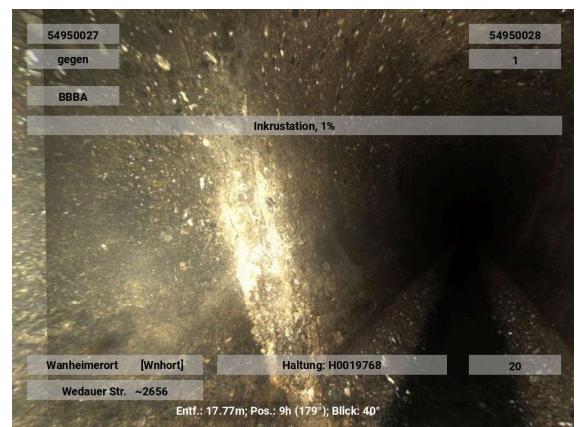

**Anhaftende Stoffe Inkrustation
(An einer Verbindung)**

Kürzel BBBA 01-05 1 %
Station 18.10 m

Foto H0019768-20250827-125945
Videoband 2025\08\H0019768-
20250827-125135.ipf
Videozähler 00:08:10

Beurteilung DWA IK

Dichtheit 3
Standicherheit 5
Betriebssicherheit 4

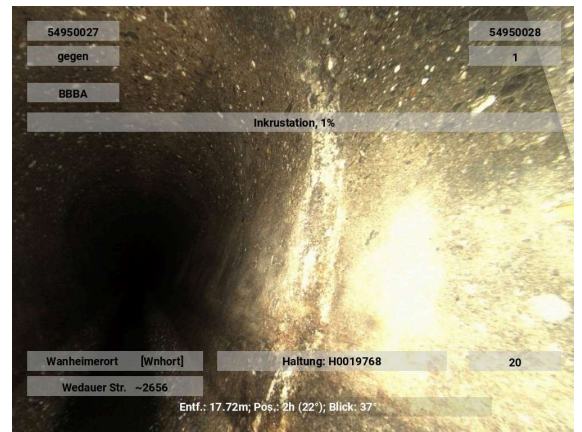

Anhaftende Stoffe Inkrustation

Kürzel BBBA 03-04 1 %
Station 19.30 m

Foto H0019768-20250827-125955
Videoband 2025\08\H0019768-
20250827-125135.ipf
Videozähler 00:08:20

Beurteilung DWA IK

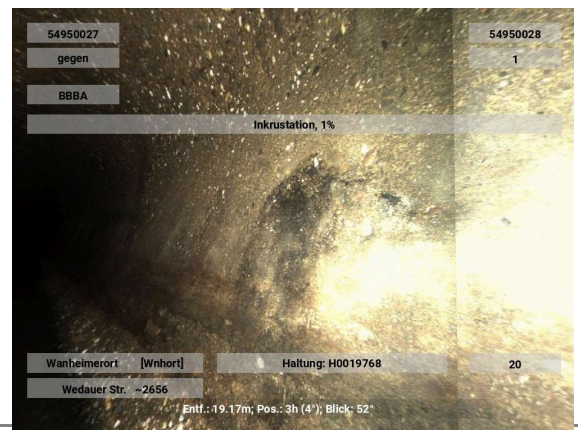
Dichtheit 3
Standicherheit 5
Betriebssicherheit 4



**Anhaftende Stoffe Inkrustation
(An einer Verbindung)**

Kürzel BBBA 07-08 1 %
Station 20.00 m

Foto H0019768-20250827-130005
Videoband 2025\08\H0019768-
20250827-125135.ipf
Videozähler 00:08:30

Beurteilung DWA IK

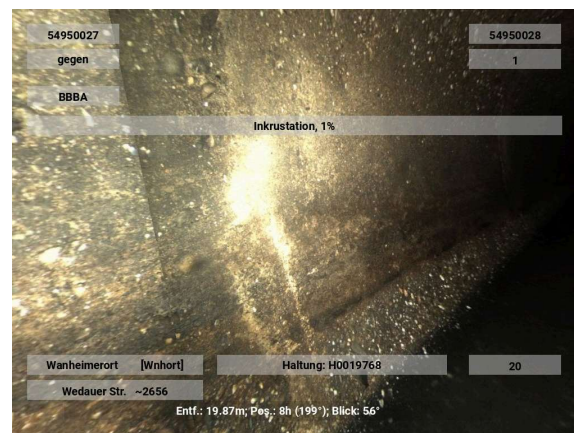
Dichtheit 3
Standicherheit 5
Betriebssicherheit 4



Anhaftende Stoffe Inkrustation (An einer Verbindung)

Kürzel BBBA 07-09 1 %
Station 23.00 m

Foto H0019768-20250827-130015
Videoband 2025\08\H0019768-
20250827-125135.ipf
Videozähler 00:08:40

Beurteilung DWA IK

Dichtheit	3
Standicherheit	5
Betriebssicherheit	4

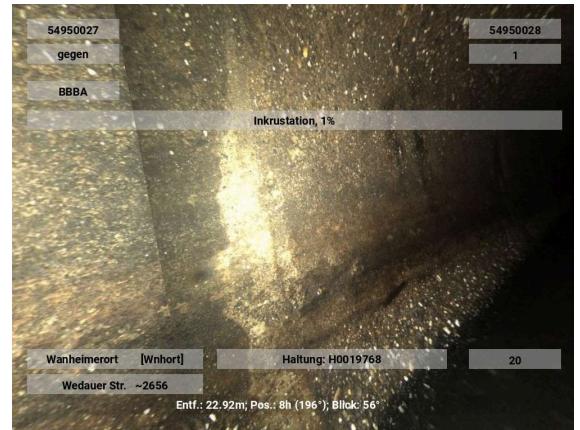

Rissbildung Riss in Längsrichtung

Kürzel BABBA 02-03 1 mm
Station 23.10 m A12

Foto H0019768-20250827-130025
Videoband 2025\08\H0019768-
20250827-125135.ipf
Videozähler 00:08:50

Beurteilung DWA IK

Dichtheit	3
Standicherheit	3
Betriebssicherheit	5

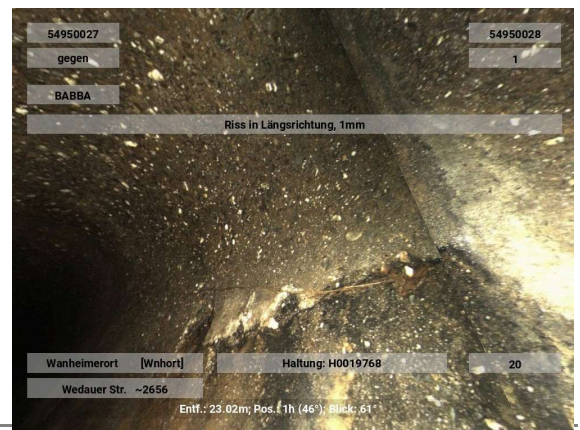

Wurzeln einzelne feine Wurzeln (An einer Verbindung)

Kürzel BBAB 02-04 1 %
Station 23.10 m A13

Foto H0019768-20250827-130035
Videoband 2025\08\H0019768-
20250827-125135.ipf
Videozähler 00:09:00

Beurteilung DWA IK

Dichtheit	2
Standicherheit	5
Betriebssicherheit	3

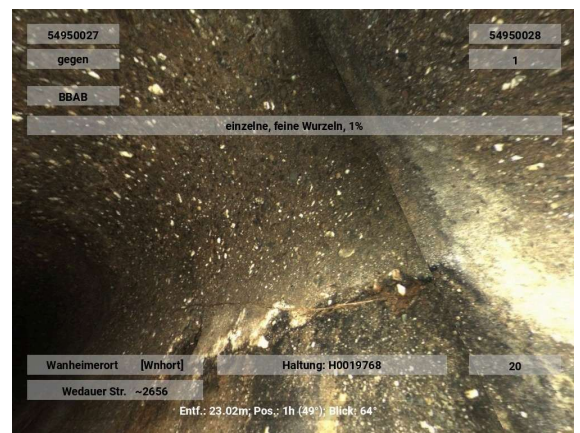

Anhaftende Stoffe Inkrustation

Kürzel BBBA 02-04 1 %
Station 23.10 m A14

Foto H0019768-20250827-130045
Videoband 2025\08\H0019768-
20250827-125135.ipf
Videozähler 00:09:10

Beurteilung	DWA	IK
Dichtheit	3	
Standssicherheit	5	
Betriebssicherheit	4	

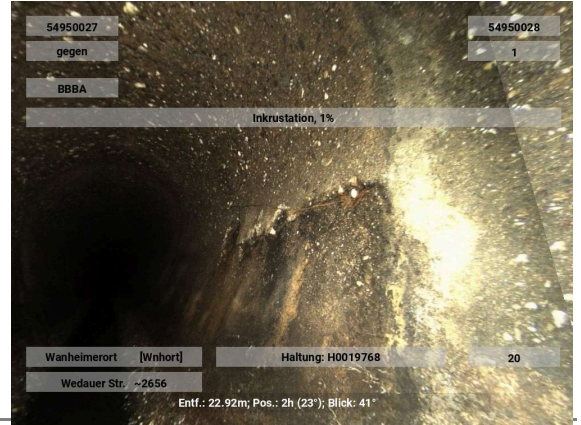
**Oberflächenschaden Zuschlagst. fehlen nicht eindeutig feststellbar**

Kürzel BAFEE 03
Station 23.50 m

Foto H0019768-20250827-130055
Videoband 2025\08\H0019768-
20250827-125135.ipf
Videozähler 00:09:20

Beurteilung	DWA	IK
Dichtheit	5	
Standssicherheit	1	
Betriebssicherheit	4	

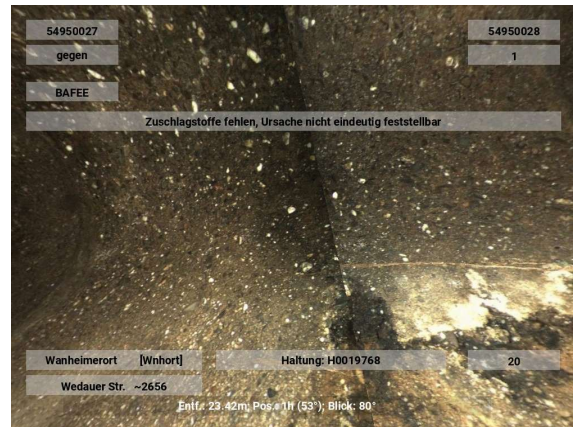
**Anhaftende Stoffe Inkrustation (An einer Verbindung)**

Kürzel BBBA 07-09 1 %
Station 24.00 m

Foto H0019768-20250827-130135
Videoband 2025\08\H0019768-
20250827-125135.ipf
Videozähler 00:10:00

Beurteilung	DWA	IK
Dichtheit	3	
Standssicherheit	5	
Betriebssicherheit	4	

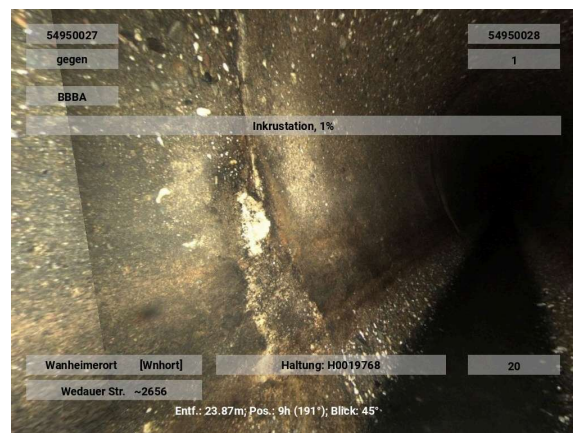

**Anhaftende Stoffe Inkrustation
(An einer Verbindung)**

Kürzel BBBA 07-09 1 %
Station 25.10 m

Foto H0019768-20250827-130145
Videoband 2025\08\H0019768-
20250827-125135.ipf
Videozähler 00:10:10

Beurteilung DWA IK

Dichtheit 3
Standicherheit 5
Betriebssicherheit 4



**Anhaftende Stoffe Inkrustation
(An einer Verbindung)**

Kürzel BBBA 07-09 1 %
Station 26.10 m

Foto H0019768-20250827-130155
Videoband 2025\08\H0019768-
20250827-125135.ipf
Videozähler 00:10:20

Beurteilung DWA IK

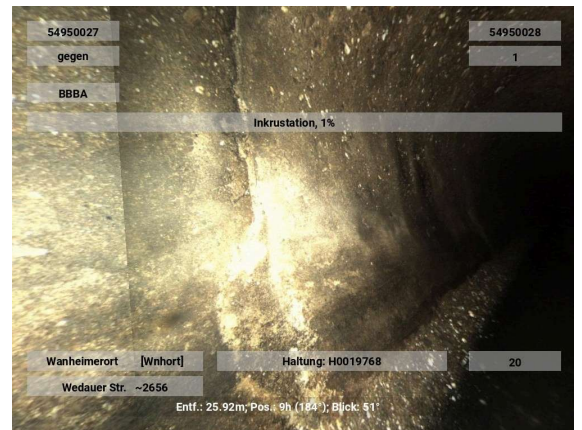
Dichtheit 3
Standicherheit 5
Betriebssicherheit 4



**Anhaftende Stoffe Inkrustation
(An einer Verbindung)**

Kürzel BBBA 07-09 1 %
Station 27.10 m

Foto H0019768-20250827-130205
Videoband 2025\08\H0019768-
20250827-125135.ipf
Videozähler 00:10:30

Beurteilung DWA IK

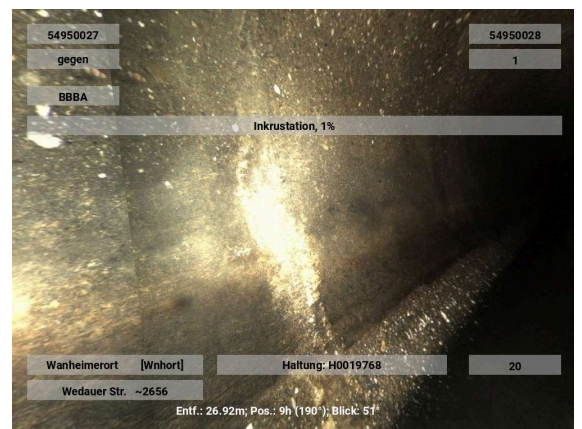
Dichtheit 3
Standicherheit 5
Betriebssicherheit 4



**Anhaftende Stoffe Inkrustation
(An einer Verbindung)**

Kürzel BBBA 03-04 1 %
Station 29.10 m

Foto H0019768-20250827-130215
Videoband 2025\08\H0019768-
20250827-125135.ipf
Videozähler 00:10:40

Beurteilung DWA IK

Dichtheit 3
Standicherheit 5
Betriebssicherheit 4

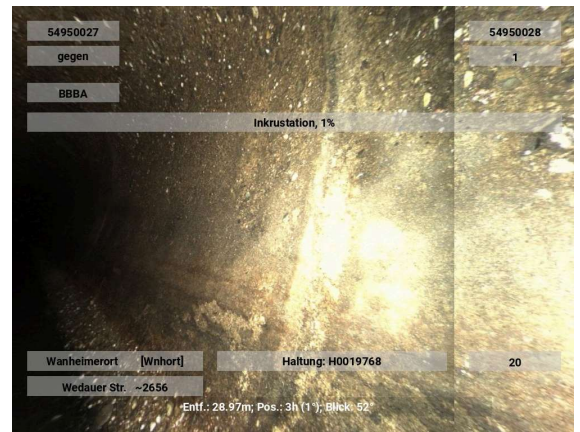
**Anhaftende Stoffe Inkrustation
(An einer Verbindung)**

Kürzel BBBA 07-08 1 %
Station 29.20 m

Foto H0019768-20250827-130225
Videoband 2025\08\H0019768-
20250827-125135.ipf
Videozähler 00:10:50

Beurteilung DWA IK

Dichtheit 3
Standicherheit 5
Betriebssicherheit 4

**Anhaftende Stoffe Inkrustation
(An einer Verbindung)**

Kürzel BBBA 07-09 1 %
Station 30.10 m

Foto H0019768-20250827-130235
Videoband 2025\08\H0019768-
20250827-125135.ipf
Videozähler 00:11:00

Beurteilung DWA IK

Dichtheit 3
Standicherheit 5
Betriebssicherheit 4



**Anhaftende Stoffe Inkrustation
(An einer Verbindung)**

Kürzel BBBA 03-05 1 %
Station 30.20 m

Foto H0019768-20250827-130245
Videoband 2025\08\H0019768-
20250827-125135.ipf
Videozähler 00:11:10

Beurteilung DWA IK

Dichtheit 3
Standicherheit 5
Betriebssicherheit 4

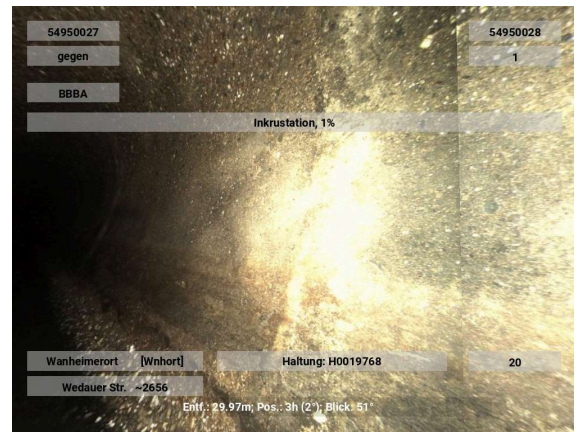

**Anhaftende Stoffe Inkrustation
(An einer Verbindung)**

Kürzel BBBA 07-09 1 %
Station 31.10 m

Foto H0019768-20250827-130255
Videoband 2025\08\H0019768-
20250827-125135.ipf
Videozähler 00:11:20

Beurteilung DWA IK

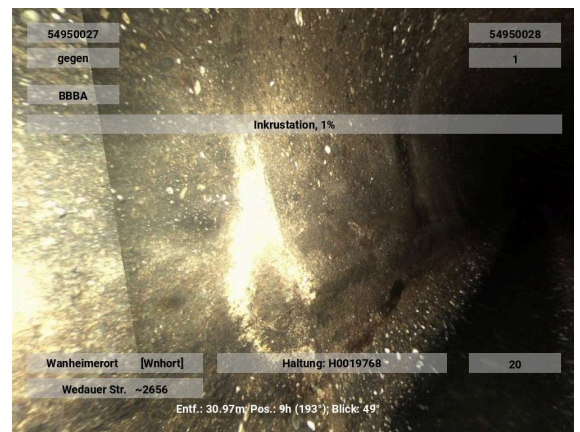
Dichtheit 3
Standicherheit 5
Betriebssicherheit 4



**Anhaftende Stoffe Inkrustation
(An einer Verbindung)**

Kürzel BBBA 02-05 1 %
Station 31.20 m

Foto H0019768-20250827-130305
Videoband 2025\08\H0019768-
20250827-125135.ipf
Videozähler 00:11:30

Beurteilung DWA IK

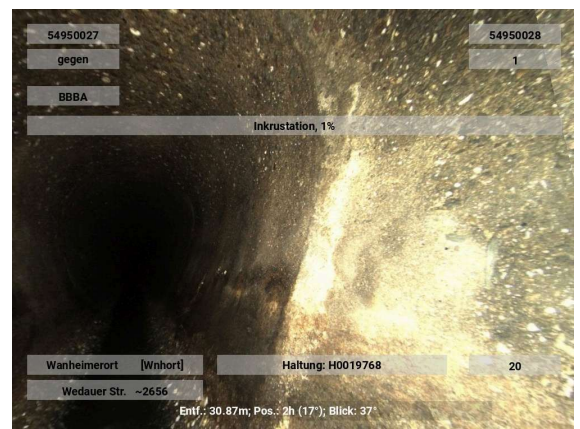
Dichtheit 3
Standicherheit 5
Betriebssicherheit 4



**Wurzeln einzelne feine Wurzeln
(An einer Verbindung)**

Kürzel BBAB 04-05 3 %
Station 31.40 m A15

Foto H0019768-20250827-130315
Videoband 2025\08\H0019768-
20250827-125135.ipf
Videozähler 00:11:40

Beurteilung DWA IK

Dichtheit 2
Standssicherheit 5
Betriebssicherheit 3

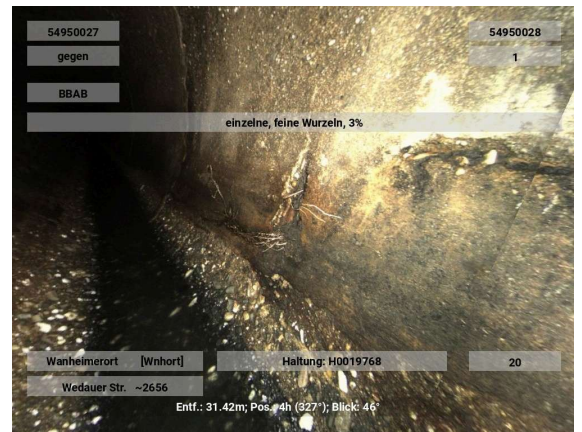

**Oberflächenschaden Zuschlagst.fehlen nicht eindeutig
feststellbar**

Kürzel BAFEE 08-09
Station 31.60 m

Foto H0019768-20250827-130325
Videoband 2025\08\H0019768-
20250827-125135.ipf
Videozähler 00:11:50

Beurteilung DWA IK

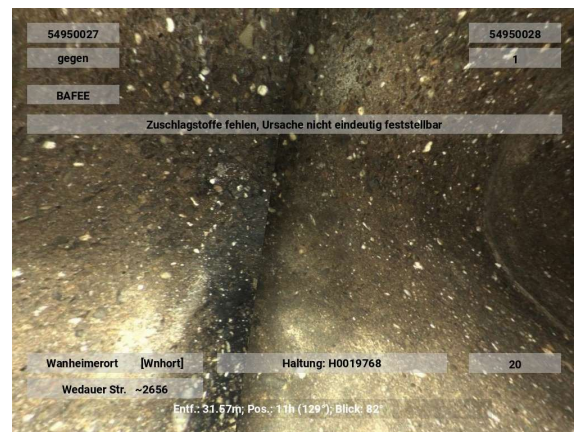
Dichtheit 5
Standssicherheit 1
Betriebssicherheit 4



**Wurzeln einzelne feine Wurzeln
(An einer Verbindung)**

Kürzel BBAB 04-05 3 %
Station 32.10 m B15

Foto H0019768-20250827-130335
Videoband 2025\08\H0019768-
20250827-125135.ipf
Videozähler 00:12:00

Beurteilung DWA IK

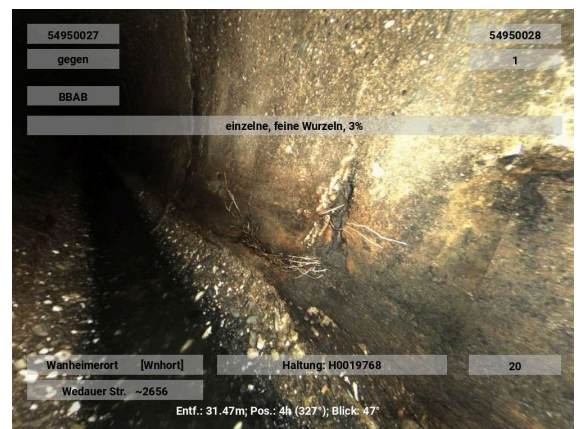
Dichtheit
Standssicherheit
Betriebssicherheit



**Oberflächenschaden Abplatzung nicht eindeutig feststellbar
(An einer Verbindung)**

Kürzel BAFBE 08
Station 32.10 m

Foto H0019768-20250827-130345
Videoband 2025\08\H0019768-
20250827-125135.ipf
Videozähler 00:12:10

Beurteilung DWA IK

Dichtheit 5
Standicherheit 3
Betriebssicherheit 4

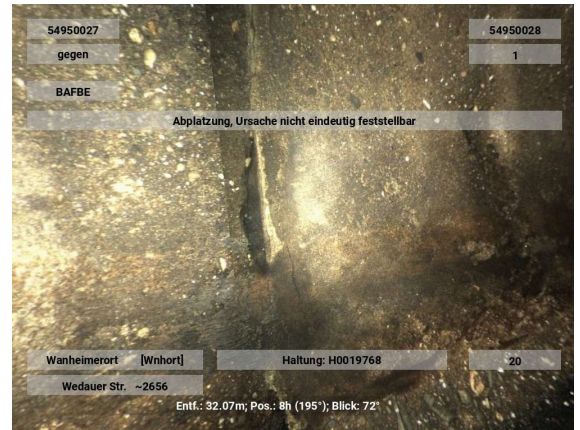

Oberflächenschaden Zuschlagst.fehlen nicht eindeutig feststellbar

Kürzel BAFEE 08-09
Station 32.40 m

Foto H0019768-20250827-130355
Videoband 2025\08\H0019768-
20250827-125135.ipf
Videozähler 00:12:20

Beurteilung DWA IK

Dichtheit 5
Standicherheit 1
Betriebssicherheit 4



**Oberflächenschaden Abplatzung nicht eindeutig feststellbar
(An einer Verbindung)**

Kürzel BAFBE 04-05
Station 33.10 m

Foto H0019768-20250827-130405
Videoband 2025\08\H0019768-
20250827-125135.ipf
Videozähler 00:12:30

Beurteilung DWA IK

Dichtheit 5
Standicherheit 3
Betriebssicherheit 4

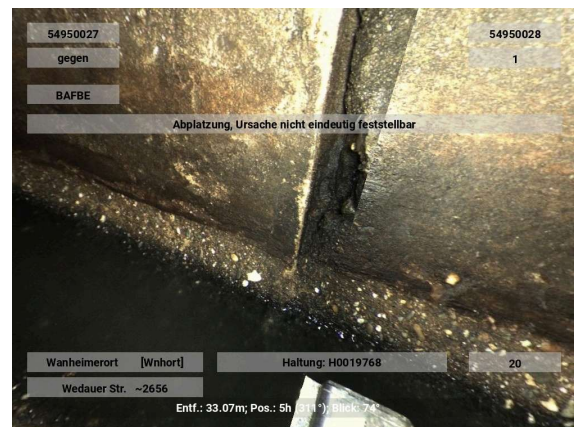

**Oberflächenschaden Abplatzung nicht eindeutig feststellbar
(An einer Verbindung)**

Kürzel BAFBE 07-09
Station 33.20 m

Foto H0019768-20250827-130415
Videoband 2025\08\H0019768-
20250827-125135.ipf
Videozähler 00:12:40

Beurteilung	DWA	IK
Dichtheit	5	
Standicherheit	3	
Betriebssicherheit	4	

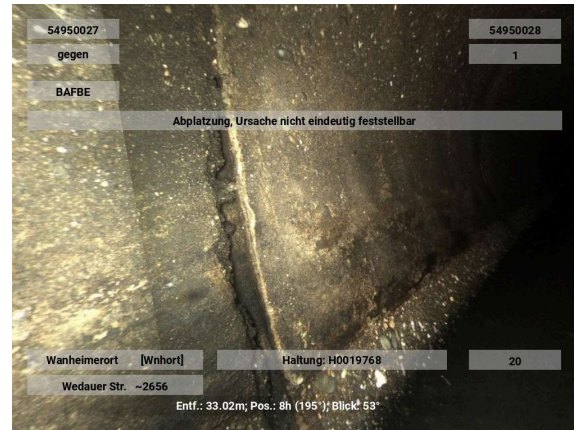

Anhaftende Stoffe Inkrustation

Kürzel BBBA 03-04 1 %
Station 33.40 m

Foto H0019768-20250827-130425
Videoband 2025\08\H0019768-
20250827-125135.ipf
Videozähler 00:12:50

Beurteilung	DWA	IK
Dichtheit	3	
Standicherheit	5	
Betriebssicherheit	4	



**Anhaftende Stoffe Inkrustation
(An einer Verbindung)**

Kürzel BBBA 03-04 1 %
Station 35.10 m

Foto H0019768-20250827-130435
Videoband 2025\08\H0019768-
20250827-125135.ipf
Videozähler 00:13:00

Beurteilung	DWA	IK
Dichtheit	3	
Standicherheit	5	
Betriebssicherheit	4	

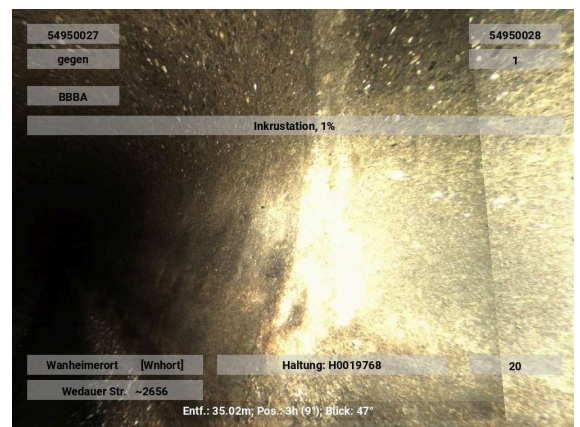

Anhaftende Stoffe Inkrustation (An einer Verbindung)

Kürzel BBBA 07-08 1 %
Station 35.20 m

Foto H0019768-20250827-130445
Videoband 2025\08\H0019768-
20250827-125135.ipf
Videozähler 00:13:10

Beurteilung DWA IK

Beurteilung	DWA	IK
Dichtheit	3	
Standsicherheit	5	
Betriebssicherheit	4	



Anhaftende Stoffe Inkrustation

Kürzel BBBA 03-04 1 %
Station 36.20 m A16

Foto H0019768-20250827-130455
Videoband 2025\08\H0019768-
20250827-125135.ipf
Videozähler 00:13:20

Beurteilung DWA IK

Beurteilung	DWA	IK
Dichtheit	3	
Standsicherheit	5	
Betriebssicherheit	4	

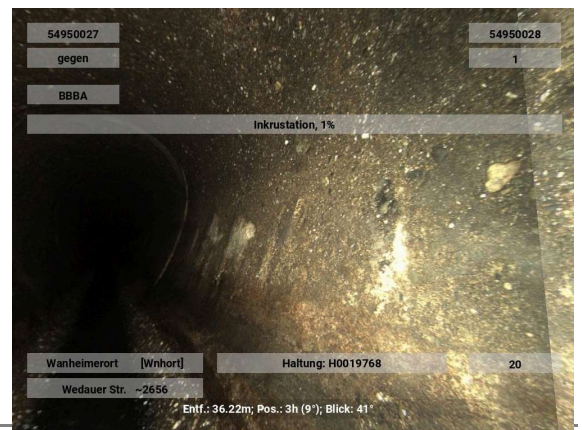

Anhaftende Stoffe Inkrustation

Kürzel BBBA 07-09 1 %
Station 36.50 m A17

Foto H0019768-20250827-130505
Videoband 2025\08\H0019768-
20250827-125135.ipf
Videozähler 00:13:30

Beurteilung DWA IK

Beurteilung	DWA	IK
Dichtheit	3	
Standsicherheit	5	
Betriebssicherheit	4	

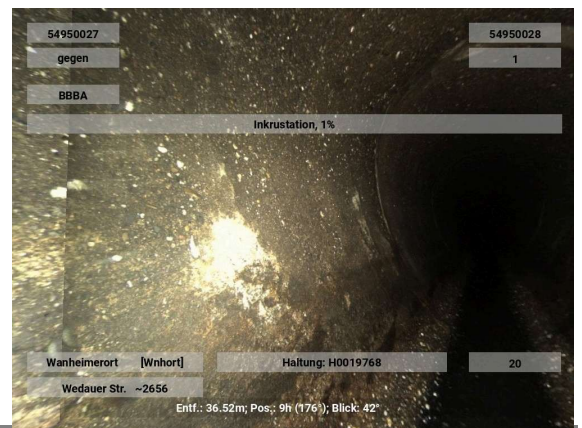

Anhaftende Stoffe Inkrustation

Kürzel BBBA 03-04 1 %
Station 37.00 m B16

Foto H0019768-20250827-130515
Videoband 2025\08\H0019768-
20250827-125135.ipf
Videozähler 00:13:40

Beurteilung DWA IK

Dichtheit
Standicherheit
Betriebssicherheit

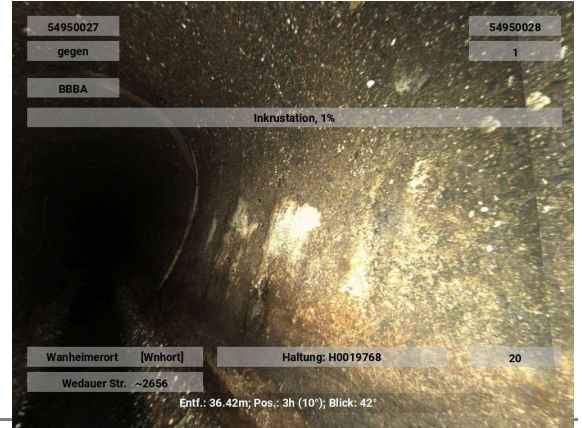
**Oberflächenschaden Abplatzung nicht eindeutig feststellbar (An einer Verbindung)**

Kürzel BAFBE 02-05
Station 37.10 m

Foto H0019768-20250827-130525
Videoband 2025\08\H0019768-
20250827-125135.ipf
Videozähler 00:13:50

Beurteilung DWA IK

Dichtheit 5
Standicherheit 3
Betriebssicherheit 4

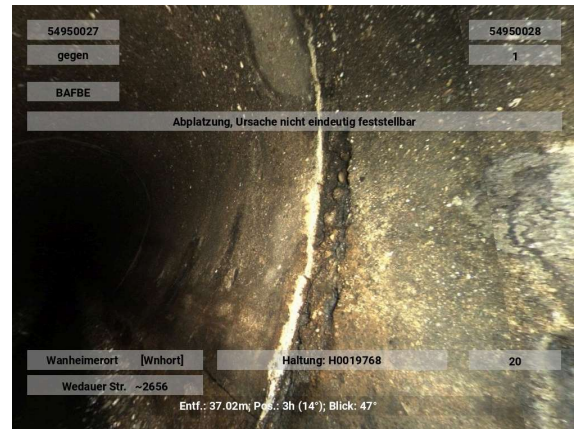
**Anhaftende Stoffe Inkrustation**

Kürzel BBBA 03-05 1 %
Station 37.50 m

Foto H0019768-20250827-130545
Videoband 2025\08\H0019768-
20250827-125135.ipf
Videozähler 00:14:10

Beurteilung DWA IK

Dichtheit 3
Standicherheit 5
Betriebssicherheit 4

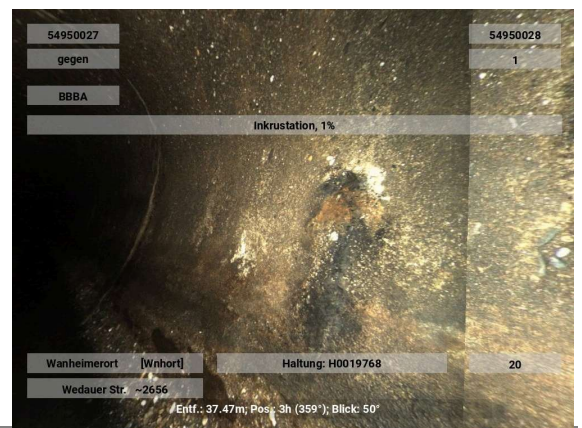

**Oberflächenschaden Abplatzung nicht eindeutig feststellbar
(An einer Verbindung)**

Kürzel BAFBE 07-09
Station 38.10 m

Foto H0019768-20250827-130555
Videoband 2025\08\H0019768-
20250827-125135.ipf
Videozähler 00:14:20

Beurteilung	DWA	IK
Dichtheit	5	
Standsicherheit	3	
Betriebssicherheit	4	

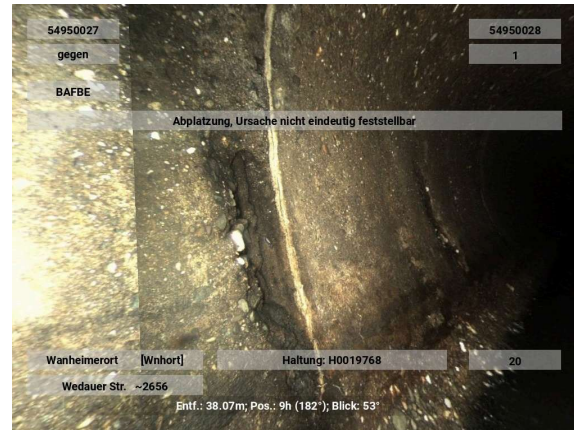

**Oberflächenschaden Abplatzung nicht eindeutig feststellbar
(An einer Verbindung)**

Kürzel BAFBE 03-05
Station 38.20 m

Foto H0019768-20250827-130605
Videoband 2025\08\H0019768-
20250827-125135.ipf
Videozähler 00:14:30

Beurteilung	DWA	IK
Dichtheit	5	
Standsicherheit	3	
Betriebssicherheit	4	

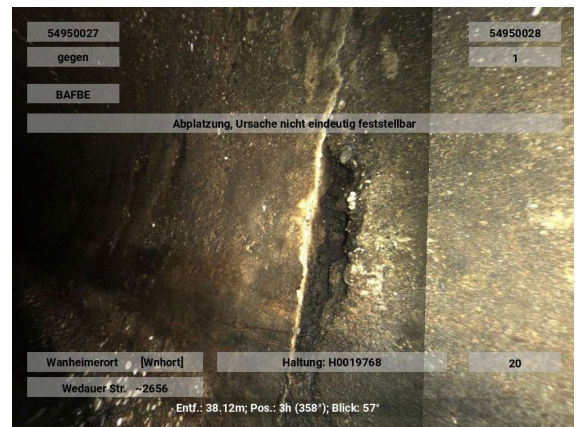

Wurzeln einzelne feine Wurzeln

Kürzel BBAB 03-05 1 %
Station 38.20 m

Foto H0019768-20250827-130615
Videoband 2025\08\H0019768-
20250827-125135.ipf
Videozähler 00:14:40

Beurteilung	DWA	IK
Dichtheit	2	
Standsicherheit	5	
Betriebssicherheit	3	

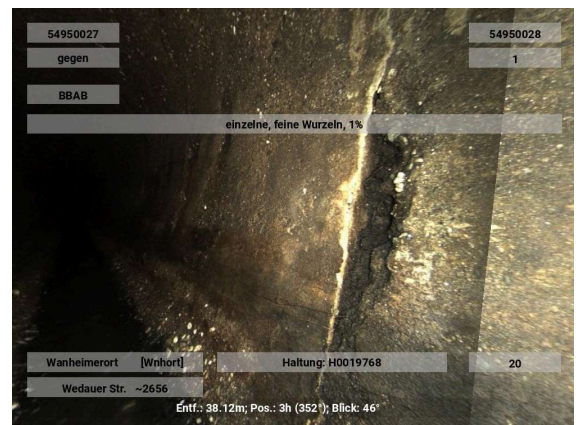

Wurzeln einzelne feine Wurzeln

Kürzel BBAB 02-04 1 %
Station 38.30 m A18

Foto H0019768-20250827-130625
Videoband 2025\08\H0019768-
20250827-125135.ipf
Videozähler 00:14:50

Beurteilung	DWA	IK
Dichtheit	2	
Standsicherheit	5	
Betriebssicherheit	3	

**Oberflächenschaden Zuschlagst. fehlen nicht eindeutig feststellbar**

Kürzel BAFEE 02-03
Station 38.50 m

Foto H0019768-20250827-130635
Videoband 2025\08\H0019768-
20250827-125135.ipf
Videozähler 00:15:00

Beurteilung	DWA	IK
Dichtheit	5	
Standsicherheit	1	
Betriebssicherheit	4	

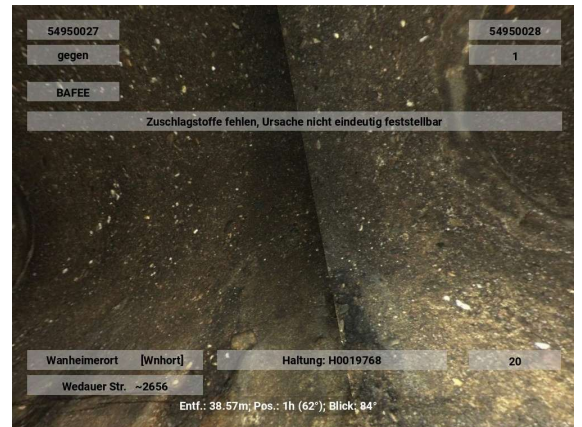
**Anhaftende Stoffe Inkrustation**

Kürzel BBBA 02-05 1 %
Station 38.50 m A19

Foto H0019768-20250827-130645
Videoband 2025\08\H0019768-
20250827-125135.ipf
Videozähler 00:15:10

Beurteilung	DWA	IK
Dichtheit	3	
Standsicherheit	5	
Betriebssicherheit	4	

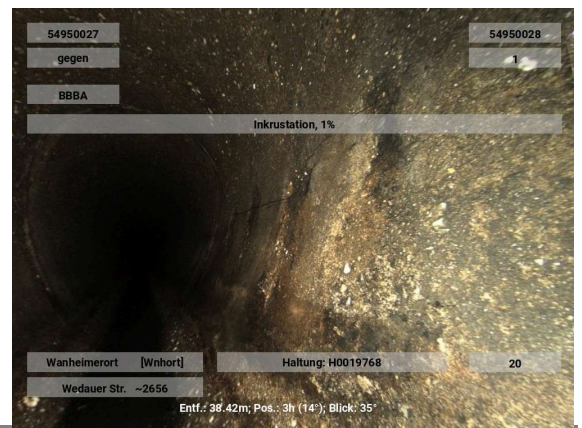

Oberflächenschaden Zuschlagst.fehlen nicht eindeutig feststellbar

Kürzel BAFEE 07-09
Station 38.60 m

Foto H0019768-20250827-130655
Videoband 2025\08\H0019768-
20250827-125135.ipf
Videozähler 00:15:20

Beurteilung DWA IK

Dichtheit 5
Standssicherheit 1
Betriebssicherheit 4

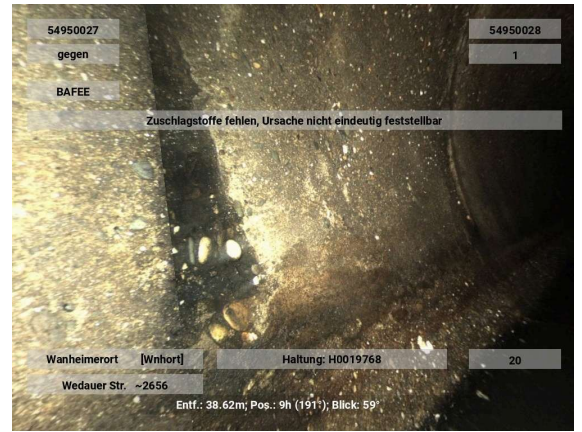

Oberflächenschaden Zuschlagst.fehlen nicht eindeutig feststellbar

Kürzel BAFEE 03
Station 38.90 m

Foto H0019768-20250827-130705
Videoband 2025\08\H0019768-
20250827-125135.ipf
Videozähler 00:15:30

Beurteilung DWA IK

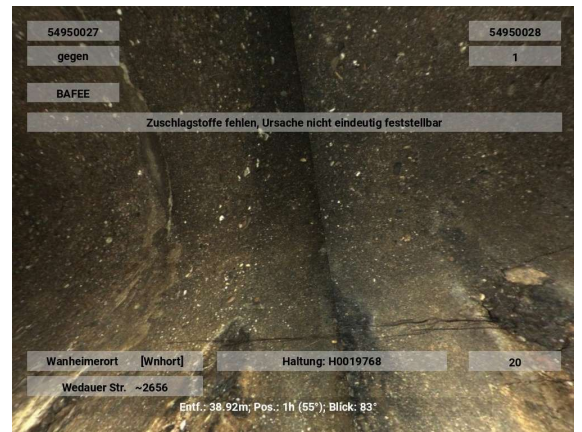
Dichtheit 5
Standssicherheit 1
Betriebssicherheit 4

Wurzeln einzelne feine Wurzeln

Kürzel BBAB 02-04 1 %
Station 39.10 m B18

Foto H0019768-20250827-130715
Videoband 2025\08\H0019768-
20250827-125135.ipf
Videozähler 00:15:40

Beurteilung DWA IK

Dichtheit
Standssicherheit
Betriebssicherheit



Anhaftende Stoffe Inkrustation

Kürzel BBBA 02-05 1 %
Station 39.20 m B19

Foto H0019768-20250827-130725
Videoband 2025\08\H0019768-
20250827-125135.ipf
Videozähler 00:15:50

Beurteilung DWA IK

Dichtheit
Standicherheit
Betriebssicherheit

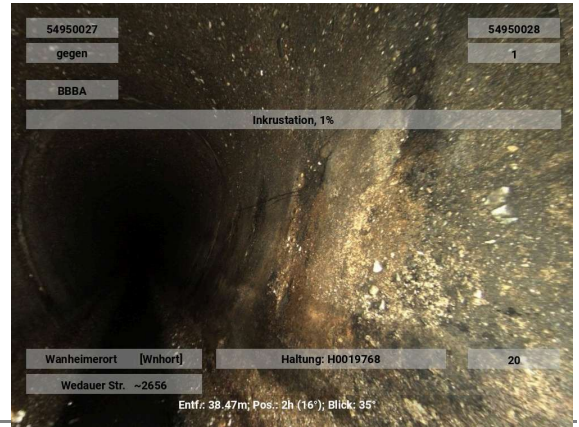
**Anhaftende Stoffe Inkrustation (An einer Verbindung)**

Kürzel BBBA 07-09 1 %
Station 40.20 m

Foto H0019768-20250827-130735
Videoband 2025\08\H0019768-
20250827-125135.ipf
Videozähler 00:16:00

Beurteilung DWA IK

Dichtheit 3
Standicherheit 5
Betriebssicherheit 4

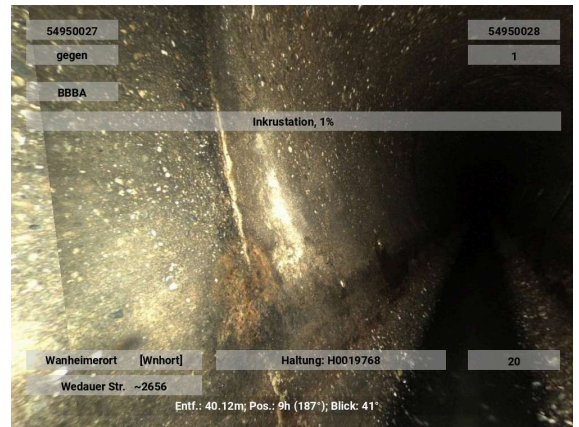
**Anhaftende Stoffe Inkrustation**

Kürzel BBBA 03-05 1 %
Station 41.50 m A20

Foto H0019768-20250827-130745
Videoband 2025\08\H0019768-
20250827-125135.ipf
Videozähler 00:16:10

Beurteilung DWA IK

Dichtheit 3
Standicherheit 5
Betriebssicherheit 4

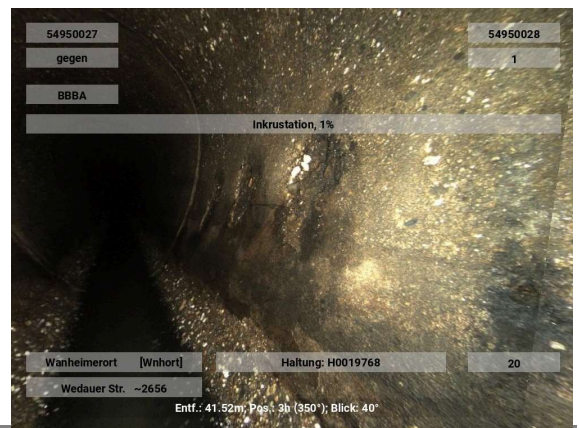

Oberflächenschaden Zuschlagst.fehlen nicht eindeutig feststellbar

Kürzel BAFEE 03-04
Station 41.70 m

Foto H0019768-20250827-130755
Videoband 2025\08\H0019768-
20250827-125135.ipf
Videozähler 00:16:20

Beurteilung DWA IK

Dichtheit	5
Standsicherheit	1
Betriebssicherheit	4

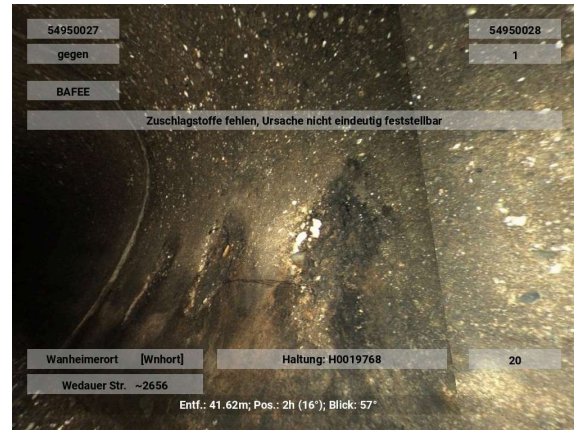

Wurzeln einzelne feine Wurzeln

Kürzel BBAB 03-04 1 %
Station 41.70 m A21

Foto H0019768-20250827-130805
Videoband 2025\08\H0019768-
20250827-125135.ipf
Videozähler 00:16:30

Beurteilung DWA IK

Dichtheit	2
Standsicherheit	5
Betriebssicherheit	3

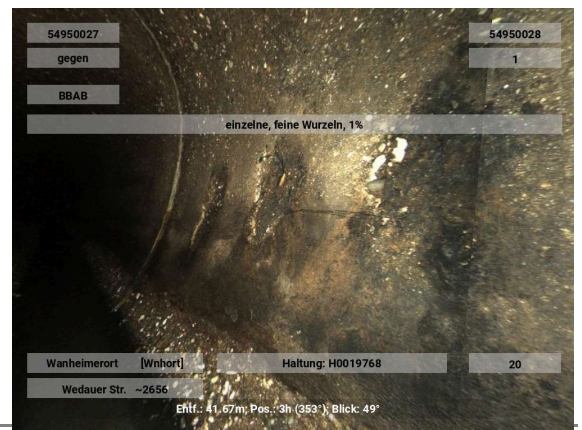

Oberflächenschaden Zuschlagst.fehlen nicht eindeutig feststellbar

Kürzel BAFEE 03-04
Station 41.80 m

Foto H0019768-20250827-130815
Videoband 2025\08\H0019768-
20250827-125135.ipf
Videozähler 00:16:40

Beurteilung DWA IK

Dichtheit	5
Standsicherheit	1
Betriebssicherheit	4

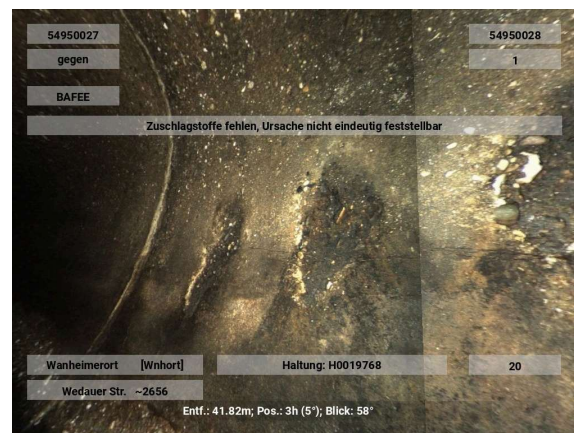

Oberflächenschaden Zuschlagst.fehlen nicht eindeutig feststellbar

Kürzel BAFEE 03-04
Station 42.00 m

Foto H0019768-20250827-130825
Videoband 2025\08\H0019768-
20250827-125135.ipf
Videozähler 00:16:50

Beurteilung DWA IK

Dichtheit 5
Standicherheit 1
Betriebssicherheit 4

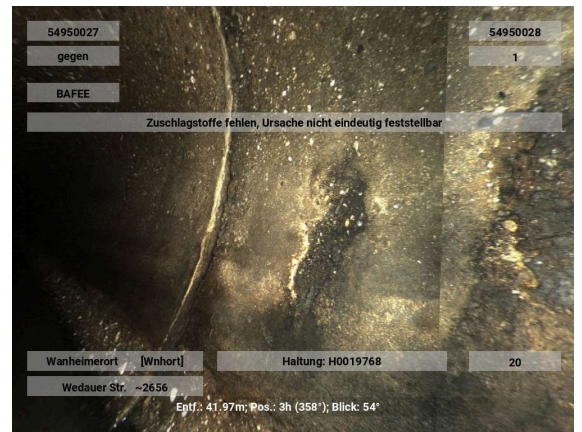

Anhaftende Stoffe Inkrustation

Kürzel BBBA 03-05 1 %
Station 42.20 m B20

Foto H0019768-20250827-130845
Videoband 2025\08\H0019768-
20250827-125135.ipf
Videozähler 00:17:10

Beurteilung DWA IK

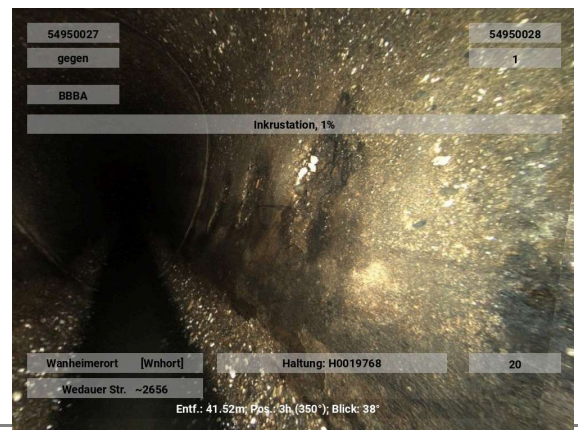
Dichtheit
Standicherheit
Betriebssicherheit



Oberflächenschaden Zuschlagst.fehlen nicht eindeutig feststellbar

Kürzel BAFEE 03-04
Station 43.80 m

Foto H0019768-20250827-130855
Videoband 2025\08\H0019768-
20250827-125135.ipf
Videozähler 00:17:20

Beurteilung DWA IK

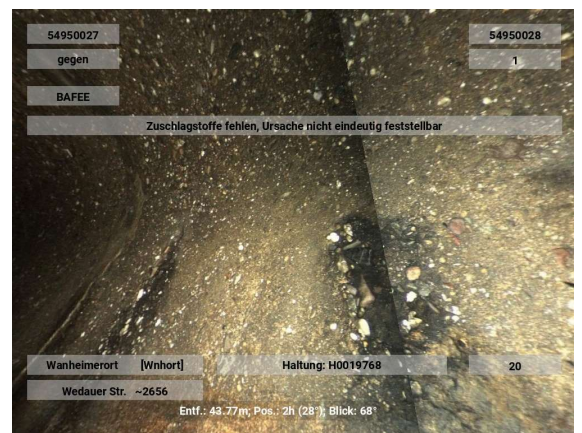
Dichtheit 5
Standicherheit 1
Betriebssicherheit 4



Anhaftende Stoffe Inkrustation (An einer Verbindung)

Kürzel BBBA 07-08 1 %
Station 45.30 m

Foto H0019768-20250827-130905
Videoband 2025\08\H0019768-
20250827-125135.ipf
Videozähler 00:17:30

Beurteilung DWA IK

Dichtheit	3
Standicherheit	5
Betriebssicherheit	4

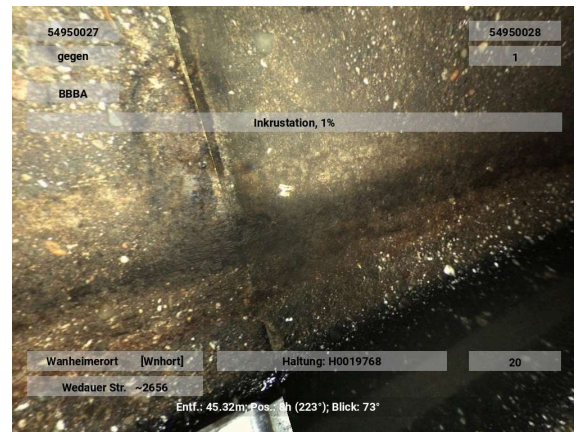

Anhaftende Stoffe Inkrustation (An einer Verbindung)

Kürzel BBBA 07-08 1 %
Station 46.30 m

Foto H0019768-20250827-130915
Videoband 2025\08\H0019768-
20250827-125135.ipf
Videozähler 00:17:40

Beurteilung DWA IK

Dichtheit	3
Standicherheit	5
Betriebssicherheit	4

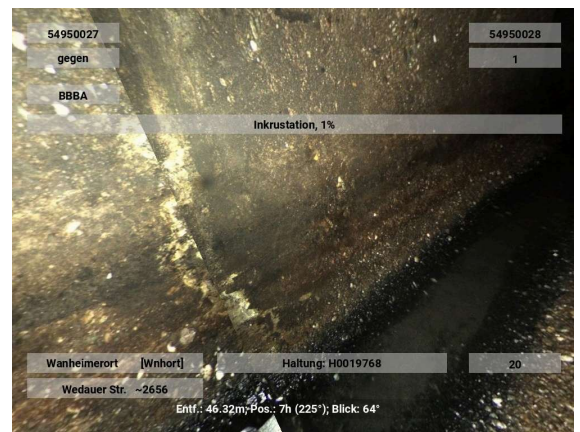

Oberflächenschaden Zuschlagst.sichtbar nicht eindeutig feststellbar

Kürzel BAFCE 12-12
Station 47.40 m B1

Foto H0019768-20250827-130925
Videoband 2025\08\H0019768-
20250827-125135.ipf
Videozähler 00:17:50

Beurteilung DWA IK

Dichtheit	
Standicherheit	
Betriebssicherheit	

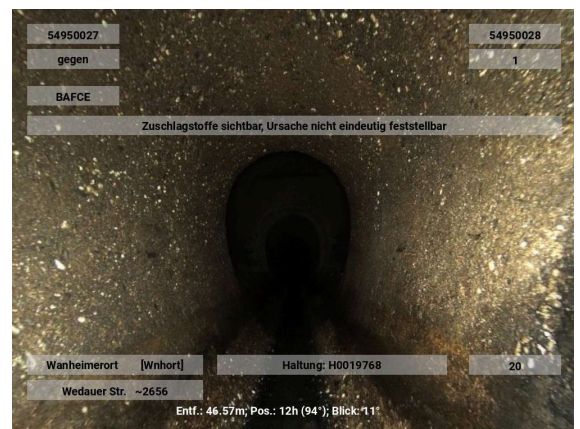

novaKANDIS

Haltung Bildblatt

04.05.2026

34 von 34

Rohrende

Kürzel BCEXP
Station 47.40 m

Foto H0019768-20250827-130935
Videoband 2025\08\H0019768-
20250827-125135.ipf
Videozähler 00:18:00

Beurteilung **DWA** **IK**

Dichtheit 5
Standsicherheit 5
Betriebssicherheit 5

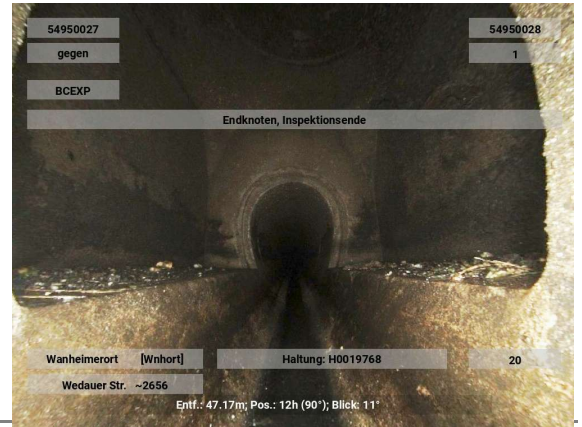

novaKANDIS



Haltungsbericht

04.05.2026

Bezeichnung	H0019907	Stammdaten	
Anfangsschacht	54950029	Profil	EI B:H=2:3
Endschacht	54950028	Profilbreite / Profilhöhe	500 / 750 mm
Kanalart	Freispiegelkanal	Rohr- Haltungslänge	61.12 / 62.12 m
Entw.-verfahren	Mischwasser	Gefälle	8,02 ‰
Straße	Wedauer Str. ~2656	Mittlere_Tiefe	3,87 m
Ortsteil	Wanheimerort [Wnhort]	Baujahr	1929
Kanalnummer	46.73.09.19	Verkehrslage	Geh-/Radweg
Haltungsnummer	30	Material	Beton
Netznummer	Netz4000 Huckingen	Innenschutz	

Inspektion

Inspektionsnummer	94192508-Pallon	Inspektionsdatum	27.08.2025
Untersuchungslänge	61,80 m	Untersuchungsrichtung	-
Videoband	2025\08\H0019907-20250827-110717.ipf	Videoband	2025\08\H0019907-20250827-101647.ipf
Untersucher	Hadrovic		

Zustandsbewertung

DWA M149-3	
ZK Dichtheit	1
ZK Standsicherheit	0
ZK Betriebssicherheit	3
Beurteilungsklasse	0
Berechnungsnummer	DWA13_2025

Ingenieur

IK Dichtheit	
IK Standsicherheit	
IK Betriebssicherheit	
Bearbeiter	

Bemerkungen

Entstanden durch Zusammenführung

Zustandsdaten

.Stationierung [m]									Befund				Video-zähler Foto
von	bis KS	R	ZK D	IK D	ZKS	IKS	ZKB	IKB	Kode	Zusatz	Status	Langtext/ Bemerkung/ Dokument	
0,0		-	5		5		5		BCDXP			Rohranfang	00:00:10
0,0		-	5		5		5		BDB			Allgemeine Anmerkung: Wasserstand zwischen 3% und 15%, trüb	00:00:20 Foto
0,0	A1	-	5		3		4		BAFCE 12-12			Oberflächenschaden Zuschlagst.sichtbar nicht eindeutig feststellbar	00:00:30
0,4	A2	-	3		5		4		BBBA 03-05	1 %		Anhaftende Stoffe Inkrustation	00:00:40 Foto
0,7		-	3		5		4		BBBA 08-10	1 %		Anhaftende Stoffe Inkrustation	00:00:50 Foto
0,9		-	3		3		5		BABBA 08-09	1 mm		(An einer Verbindung) Rissbildung Riss in Längsrichtung	00:01:00 Foto
0,9	B2	-							BBBA 03-05	1 %		Anhaftende Stoffe Inkrustation	00:01:10
1,1		-	5		3		4		BAFBE 07-09			(An einer Verbindung) Oberflächenschaden Abplatzung nicht eindeutig feststellbar	00:01:20 Foto

1,1		-	3	5	4		BBBA 08-09	1 %		(An einer Verbindung) Anhaftende Stoffe Inkrustation	00:01:30 Foto
1,2		-	5	3	4		BAFBE 02-05			(An einer Verbindung) Oberflächenschaden Abplatzung nicht eindeutig feststellbar	00:01:40 Foto
1,3		-	3	5	4		BBBA 04	1 %		Anhaftende Stoffe Inkrustation	00:01:50 Foto
1,4		-	3	5	4		BBBA 02-03	1 %		Anhaftende Stoffe Inkrustation	00:02:00 Foto
1,6	A3	-	5	1	4		BAFEE 07-09			Oberflächenschaden Zuschlagst.fehlen nicht eindeutig feststellbar	00:02:10 Foto
1,7		-	5	1	4		BAFEE 03-04			Oberflächenschaden Zuschlagst.fehlen nicht eindeutig feststellbar	00:02:20 Foto
1,8	A4	-	5	1	4		BAFEE 02-04			Oberflächenschaden Zuschlagst.fehlen nicht eindeutig feststellbar	00:02:30 Foto
2,1	B4	-					BAFEE 02-04			Oberflächenschaden Zuschlagst.fehlen nicht eindeutig feststellbar	00:02:40
2,5		-	5	1	4		BAFEE 03-04			Oberflächenschaden Zuschlagst.fehlen nicht eindeutig feststellbar	00:02:50 Foto
2,8	B3	-					BAFEE 07-09			Oberflächenschaden Zuschlagst.fehlen nicht eindeutig feststellbar	00:03:00 Foto
3,0		-	5	3	4		BAFBE 03-05			(An einer Verbindung) Oberflächenschaden Abplatzung nicht eindeutig feststellbar	00:03:10 Foto
3,1		-	5	3	4		BAFBE 08-09			(An einer Verbindung) Oberflächenschaden Abplatzung nicht eindeutig feststellbar	00:03:20 Foto
3,3		-	3	5	4		BBBA 08-10	1 %		Anhaftende Stoffe Inkrustation	00:03:30 Foto
3,6		-	5	1	4		BAFEE 03-04			Oberflächenschaden Zuschlagst.fehlen nicht eindeutig feststellbar	00:03:40 Foto
4,5		-	5	1	4		BAFEE 04			Oberflächenschaden Zuschlagst.fehlen nicht eindeutig feststellbar	00:03:50 Foto
5,0		-	5	3	4		BAFBE 08			(An einer Verbindung) Oberflächenschaden Abplatzung nicht eindeutig feststellbar	00:04:00 Foto
5,1		-	5	3	4		BAFBE 09			(An einer Verbindung) Oberflächenschaden Abplatzung nicht eindeutig feststellbar	00:04:10 Foto
5,7		-	3	5	4		BBBA 08-10	1 %		Anhaftende Stoffe Inkrustation	00:04:20 Foto
7,0		-	5	3	4		BAFBE 08-09			(An einer Verbindung) Oberflächenschaden Abplatzung nicht eindeutig feststellbar	00:04:30 Foto
7,1		-	3	5	4		BBBA 08-09	1 %		Anhaftende Stoffe Inkrustation	00:04:40 Foto

7,4		-	3	5	4	BBBA 03-04	1 %		Anhaftende Stoffe Inkrustation	00:04:50 Foto
8,1		-	5	3	4	BAFBE 07-08			(An einer Verbindung) Oberflächenschaden Abplatzung nicht eindeutig feststellbar	00:05:00 Foto
8,3		-	5	1	4	BAFEE 08-10			Oberflächenschaden Zuschlagst.fehlen nicht eindeutig feststellbar	00:05:10 Foto
8,6		-	5	1	4	BAFEE 04-05			Oberflächenschaden Zuschlagst.fehlen nicht eindeutig feststellbar	00:05:20 Foto
8,6	A5	-	3	5	4	BBBA 03-05	1 %		Anhaftende Stoffe Inkrustation	00:05:30 Foto
8,8		-	5	1	4	BAFEE 08-09			Oberflächenschaden Zuschlagst.fehlen nicht eindeutig feststellbar	00:05:40 Foto
8,9		-	5	1	4	BAFEE 04-05			Oberflächenschaden Zuschlagst.fehlen nicht eindeutig feststellbar	00:05:50 Foto
9,0	B5	-				BBBA 03-05	1 %		Anhaftende Stoffe Inkrustation	00:06:00
9,1		-	5	3	4	BAFBE 07-10			(An einer Verbindung) Oberflächenschaden Abplatzung nicht eindeutig feststellbar	00:06:10 Foto
9,2		-	5	3	4	BAFBE 04			(An einer Verbindung) Oberflächenschaden Abplatzung nicht eindeutig feststellbar	00:06:20 Foto
9,5		-	5	1	4	BAFEE 09			Oberflächenschaden Zuschlagst.fehlen nicht eindeutig feststellbar	00:06:30 Foto
9,6		-	5	1	4	BAFEE 04			Oberflächenschaden Zuschlagst.fehlen nicht eindeutig feststellbar	00:06:40 Foto
10,1		-	3	5	4	BBBA 08-09	1 %		(An einer Verbindung) Anhaftende Stoffe Inkrustation	00:06:50 Foto
10,8		-	3	5	4	BBBA 08-10	1 %		Anhaftende Stoffe Inkrustation	00:07:00 Foto
11,1		-	5	3	4	BAFBE 02-06			(An einer Verbindung) Oberflächenschaden Abplatzung nicht eindeutig feststellbar	00:07:10 Foto
11,4		-	3	5	4	BBBA 08-10	3 %		Anhaftende Stoffe Inkrustation	00:07:20 Foto
11,5		-	5	1	4	BAFEE 08-09			Oberflächenschaden Zuschlagst.fehlen nicht eindeutig feststellbar	00:07:30 Foto
11,7		-	5	1	4	BAFEE 09-10			Oberflächenschaden Zuschlagst.fehlen nicht eindeutig feststellbar	00:07:40 Foto
12,0	A6	-	3	5	4	BBBA 08-10	1 %		Anhaftende Stoffe Inkrustation	00:07:50 Foto
12,1		-	5	3	4	BAFBE 08-10			(An einer Verbindung) Oberflächenschaden Abplatzung nicht eindeutig feststellbar	00:08:00 Foto
12,2		-	5	3	4	BAFBE 03-05			Oberflächenschaden Abplatzung nicht eindeutig feststellbar	00:08:10 Foto

12,7		-	5	1	4	BAFEE 09-10			Oberflächenschaden Zuschlagst.fehlen nicht eindeutig feststellbar	00:08:20 Foto
12,8		-	5	1	4	BAFEE 02-04			Oberflächenschaden Zuschlagst.fehlen nicht eindeutig feststellbar	00:08:30 Foto
13,0		-	5	1	4	BAFEE 03-04			Oberflächenschaden Zuschlagst.fehlen nicht eindeutig feststellbar	00:08:40 Foto
13,0	B6	-				BBBA 08-10	1 %		Anhaftende Stoffe Inkrustation	00:08:50 Foto
13,2		-	5	3	4	BAFBE 08-09			(An einer Verbindung) Oberflächenschaden Abplatzung nicht eindeutig feststellbar	00:09:00 Foto
13,3		-	5	3	4	BAFBE 03-06			(An einer Verbindung) Oberflächenschaden Abplatzung nicht eindeutig feststellbar	00:09:10 Foto
14,0	A7	-	3	5	4	BBBA 08-10	1 %		(An einer Verbindung) Anhaftende Stoffe Inkrustation	00:09:20 Foto
14,1		-	5	1	4	BAFEE 04			Oberflächenschaden Zuschlagst.fehlen nicht eindeutig feststellbar	00:09:30 Foto
14,2		-	3	5	4	BBBA 04	1 %		Anhaftende Stoffe Inkrustation	00:09:40 Foto
14,3	B7	-				BBBA 08-10	1 %		(An einer Verbindung) Anhaftende Stoffe Inkrustation	00:09:50
15,2		-	5	3	4	BAFBE 08-09			(An einer Verbindung) Oberflächenschaden Abplatzung nicht eindeutig feststellbar	00:10:00 Foto
15,2		-	3	5	4	BBBA 02-04	1 %		(An einer Verbindung) Anhaftende Stoffe Inkrustation	00:10:10 Foto
15,3		-	5	3	4	BAFBE 02-05			(An einer Verbindung) Oberflächenschaden Abplatzung nicht eindeutig feststellbar	00:10:20 Foto
15,4	A8	-	3	5	4	BBBA 08-09	1 %		Anhaftende Stoffe Inkrustation	00:10:30 Foto
15,8	B8	-				BBBA 08-09	1 %		Anhaftende Stoffe Inkrustation	00:10:40
16,3		-	5	3	4	BAFBE 05			(An einer Verbindung) Oberflächenschaden Abplatzung nicht eindeutig feststellbar	00:10:50 Foto
17,2		-	5	3	4	BAFBE 07-09			(An einer Verbindung) Oberflächenschaden Abplatzung nicht eindeutig feststellbar	00:11:00 Foto
18,3		-	5	3	4	BAFBE 04-05			(An einer Verbindung) Oberflächenschaden Abplatzung nicht eindeutig feststellbar	00:11:10 Foto
18,4		-	5	3	4	BAFBE 08-09			(An einer Verbindung) Oberflächenschaden Abplatzung nicht eindeutig feststellbar	00:11:20 Foto
18,5		-	5	5	5	BCAEA 02	150 mm		Anschluss einfacher Anschluss - gemeißelt (offen)	00:11:30 Foto
18,5		-	5	5	5	BAHA 02			Schadhafter Anschluss Lage um das Rohr ist falsch falsche Anschlussausrichtung	00:11:40

18,5		-	2	5	5	BAHC 02			Schadhafter Anschluss (unvollständig eingebunden)	00:11:50
18,5		-	2	2	5	BAHZ 02			Schadhafter Anschluss anderer Schaden: Dichtungsmaterial beschädigt	00:12:00
19,5		-	5	1	4	BAFEE 08-09			Oberflächenschaden Zuschlagst.fehlen nicht eindeutig feststellbar	00:12:10 Foto
19,8		-	5	1	4	BAFEE 04-05			Oberflächenschaden Zuschlagst.fehlen nicht eindeutig feststellbar	00:12:20 Foto
20,0		-	5	1	4	BAFEE 08-09			Oberflächenschaden Zuschlagst.fehlen nicht eindeutig feststellbar	00:12:30 Foto
20,1		-	5	1	4	BAFEE 03-05			Oberflächenschaden Zuschlagst.fehlen nicht eindeutig feststellbar	00:12:40 Foto
20,2		-	5	1	4	BAFEE 04-05			Oberflächenschaden Zuschlagst.fehlen nicht eindeutig feststellbar	00:12:50 Foto
21,2		-	3	5	4	BBBA 03-04	1 %		(An einer Verbindung) Anhaftende Stoffe Inkrustation	00:13:00 Foto
23,0		-	3	5	4	BBBA 08-10	1 %		Anhaftende Stoffe Inkrustation	00:13:10 Foto
23,1		-	5	1	4	BAFEE 05			Oberflächenschaden Zuschlagst.fehlen nicht eindeutig feststellbar	00:13:20 Foto
23,4		-	5	3	4	BAFBE 07-08			(An einer Verbindung) Oberflächenschaden Abplatzung nicht eindeutig feststellbar	00:13:30 Foto
23,4	A9	-	5	1	4	BAFEE 08-10			Oberflächenschaden Zuschlagst.fehlen nicht eindeutig feststellbar	00:13:40 Foto
23,4	A10	-	3	5	4	BBBA 08-10	1 %		Anhaftende Stoffe Inkrustation	00:13:50 Foto
23,5		-	5	3	4	BAFBE 04-05			(An einer Verbindung) Oberflächenschaden Abplatzung nicht eindeutig feststellbar	00:14:00 Foto
23,5		-	3	5	4	BBBA 03-05	1 %		(An einer Verbindung) Anhaftende Stoffe Inkrustation	00:14:10 Foto
23,6		-	5	3	4	BAFBE 03-04			(An einer Verbindung) Oberflächenschaden Abplatzung nicht eindeutig feststellbar	00:14:20 Foto
23,8	A11	-	3	5	4	BBBA 03-05	1 %		Anhaftende Stoffe Inkrustation	00:14:30 Foto
24,2	B9	-				BAFEE 08-10			Oberflächenschaden Zuschlagst.fehlen nicht eindeutig feststellbar	00:14:40 Foto
24,3	B10	-				BBBA 08-10	1 %		Anhaftende Stoffe Inkrustation	00:14:50 Foto
24,4	A12	-	2	5	3	BBAB 08-09	1 %		(An einer Verbindung) Wurzeln einzelne feine Wurzeln	00:15:00 Foto
24,5	A13	-	3	5	4	BBBA 08-09	3 %		Anhaftende Stoffe Inkrustation	00:15:10 Foto

24,5	A14	-	2	3	4	BBFA 08-09			Infiltration Schwitzen keine sichtbaren Tropfen	00:15:20
24,6	A15	-	5	1	4	BAFEE 08-10			Oberflächenschaden Zuschlagst.fehlen nicht eindeutig feststellbar	00:15:30 Foto
25,2	B12	-				BBAB 08-09	1 %		(An einer Verbindung) Wurzeln einzelne feine Wurzeln	00:15:40 Foto
25,2	B15	-				BAFEE 08-10			Oberflächenschaden Zuschlagst.fehlen nicht eindeutig feststellbar	00:15:50
25,2	B13	-				BBBA 08-09	3 %		Anhaftende Stoffe Inkrustation	00:16:00 Foto
25,2	B14	-				BBFA 08-09			Infiltration Schwitzen keine sichtbaren Tropfen	00:16:10
25,4	B11	-				BBBA 03-05	1 %		Anhaftende Stoffe Inkrustation	00:16:20 Foto
25,7	A16	-	3	5	4	BBBA 08-10	1 %		Anhaftende Stoffe Inkrustation	00:16:30 Foto
25,8		-	5	1	4	BAFEE 08-09			Oberflächenschaden Zuschlagst.fehlen nicht eindeutig feststellbar	00:16:40 Foto
25,8	A17	-	3	5	4	BBBA 03-05	1 %		Anhaftende Stoffe Inkrustation	00:16:50 Foto
25,9		-	5	1	4	BAFEE 04-05			Oberflächenschaden Zuschlagst.fehlen nicht eindeutig feststellbar	00:17:00 Foto
26,0		-	5	1	4	BAFEE 05-06			Oberflächenschaden Zuschlagst.fehlen nicht eindeutig feststellbar	00:17:10 Foto
26,2	B16	-				BBBA 08-10	1 %		Anhaftende Stoffe Inkrustation	00:17:20
26,3		-	5	1	4	BAFEE 03-05			Oberflächenschaden Zuschlagst.fehlen nicht eindeutig feststellbar	00:17:30 Foto
26,4		-	5	3	4	BAFBE 08-09			(An einer Verbindung) Oberflächenschaden Abplatzung nicht eindeutig feststellbar	00:17:40 Foto
26,5	B17	-				BBBA 03-05	1 %		Anhaftende Stoffe Inkrustation	00:17:50 Foto
26,6		-	3	5	4	BBBA 09-10	1 %		Anhaftende Stoffe Inkrustation	00:18:00 Foto
27,3		-	3	5	4	BBBA 03-05	1 %		(An einer Verbindung) Anhaftende Stoffe Inkrustation	00:18:10 Foto
28,1		-	3	5	4	BBBA 08-09	1 %		Anhaftende Stoffe Inkrustation	00:18:20 Foto
28,5		-	5	3	4	BAFBE 08-10			(An einer Verbindung) Oberflächenschaden Abplatzung nicht eindeutig feststellbar	00:18:30 Foto
28,6		-	5	3	4	BAFBE 02-04			(An einer Verbindung) Oberflächenschaden Abplatzung nicht eindeutig feststellbar	00:18:40 Foto
29,1		-	3	5	4	BBBA 04	1 %		Anhaftende Stoffe Inkrustation	00:18:50 Foto

29,5		-	3	5	4		BBBA 08-09	1 %		(An einer Verbindung) Anhaftende Stoffe Inkrustation	00:19:00 Foto
29,6	A18	-	3	5	4		BBBA 08-10	1 %		Anhaftende Stoffe Inkrustation	00:19:10 Foto
29,7	A19	-	3	5	4		BBBA 02-05	1 %		Anhaftende Stoffe Inkrustation	00:19:20 Foto
30,1		-	5	1	4		BAFEE 08-09			Oberflächenschaden Zuschlagst.fehlen nicht eindeutig feststellbar	00:19:30 Foto
30,2		-	5	1	4		BAFEE 04-05			Oberflächenschaden Zuschlagst.fehlen nicht eindeutig feststellbar	00:19:40 Foto
30,4	B19	-					BBBA 02-05	1 %		Anhaftende Stoffe Inkrustation	00:19:50 Foto
30,5		-	5	3	4		BAFBE 03-04			(An einer Verbindung) Oberflächenschaden Abplatzung nicht eindeutig feststellbar	00:20:00 Foto
30,6	B18	-					BBBA 08-10	1 %		Anhaftende Stoffe Inkrustation	00:20:10 Foto
30,7		-	5	1	4		BAFEE 03			Oberflächenschaden Zuschlagst.fehlen nicht eindeutig feststellbar	00:20:20 Foto
30,7	A20	-	3	5	4		BBBA 03-05	1 %		Anhaftende Stoffe Inkrustation	00:20:30 Foto
30,8	A21	-	5	1	4		BAFEE 08-09			Oberflächenschaden Zuschlagst.fehlen nicht eindeutig feststellbar	00:20:40 Foto
30,8	A22	-	3	5	4		BBBA 08-10	1 %		Anhaftende Stoffe Inkrustation	00:20:50 Foto
30,8	A23	-	2	3	4		BBFA 08-10			Infiltration Schwitzen keine sichtbaren Tropfen	00:21:00
31,1	B21	-					BAFEE 08-09			Oberflächenschaden Zuschlagst.fehlen nicht eindeutig feststellbar	00:21:10
31,1	A24	-	5	4	5		BABAA 10			(An einer Verbindung) Rissbildung Oberflächenriß (Haarriss) in Längsrichtung	00:21:20 Foto
31,2		-	5	1	4		BAFEE 09			Oberflächenschaden Zuschlagst.fehlen nicht eindeutig feststellbar	00:21:30 Foto
31,3		-	5	1	4		BAFEE 03-04			Oberflächenschaden Zuschlagst.fehlen nicht eindeutig feststellbar	00:21:40 Foto
31,3	B22	-					BBBA 08-10	1 %		Anhaftende Stoffe Inkrustation	00:21:50
31,3	B23	-					BBFA 08-10			Infiltration Schwitzen keine sichtbaren Tropfen	00:22:00
31,4	B20	-					BBBA 03-05	1 %		Anhaftende Stoffe Inkrustation	00:22:10 Foto
31,5	B24	-					BABAA 10			(An einer Verbindung) Rissbildung Oberflächenriß (Haarriss) in Längsrichtung	00:22:20
31,5		-	5	3	4		BAFBE 05			(An einer Verbindung) Oberflächenschaden Abplatzung nicht eindeutig feststellbar	00:22:30 Foto

31,5	A25	-	3	3	5	BABBA 12	2 mm		(An einer Verbindung) Rissbildung Riss in Längsrichtung	00:22:40 Foto
31,6		-	5	3	4	BAFBE 09			(An einer Verbindung) Oberflächenschaden Abplatzung nicht eindeutig feststellbar	00:22:50 Foto
31,8	B25	-				BABBA 12	2 mm		(An einer Verbindung) Rissbildung Riss in Längsrichtung	00:23:00
32,1		-	3	5	4	BBBA 08-09	1 %		Anhaftende Stoffe Inkrustation	00:23:10 Foto
32,1		-	2	3	4	BBFA 08-09			Infiltration Schwitzen keine sichtbaren Tropfen	00:23:20
32,2		-	5	1	4	BAFEE 08			Oberflächenschaden Zuschlagst.fehlen nicht eindeutig feststellbar	00:23:30 Foto
32,3		-	5	1	4	BAFEE 03-04			Oberflächenschaden Zuschlagst.fehlen nicht eindeutig feststellbar	00:23:40 Foto
32,4		-	3	5	4	BBBA 03-04	1 %		Anhaftende Stoffe Inkrustation	00:23:50 Foto
32,6		-	5	3	4	BAFBE 03-04			(An einer Verbindung) Oberflächenschaden Abplatzung nicht eindeutig feststellbar	00:24:00 Foto
33,7	A26	-	5	5	5	BDDC	3 %		Wasserspiegel trüb Unterbogen	00:24:10 Foto
34,4		-	3	3	5	BABBA 09-10	1 mm		(An einer Verbindung) Rissbildung Riss in Längsrichtung	00:24:20 Foto
34,4		-	2	5	3	BBAB 09-10	1 %		(An einer Verbindung) Wurzeln einzelne feine Wurzeln	00:24:30 Foto
34,7	A27	-	3	5	4	BBBA 08-10	1 %		Anhaftende Stoffe Inkrustation	00:24:40 Foto
34,7	A28	-	2	3	4	BBFA 08-10			Infiltration Schwitzen keine sichtbaren Tropfen	00:24:50
34,9	A29	-	5	1	4	BAFEE 08-09			Oberflächenschaden Zuschlagst.fehlen nicht eindeutig feststellbar	00:25:00 Foto
35,1		-	3	5	4	BBBA 03-04	1 %		Anhaftende Stoffe Inkrustation	00:25:10 Foto
35,2	B29	-				BAFEE 08-09			Oberflächenschaden Zuschlagst.fehlen nicht eindeutig feststellbar	00:25:20
35,3	B27	-				BBBA 08-10	1 %		Anhaftende Stoffe Inkrustation	00:25:30
35,3	B28	-				BBFA 08-10			Infiltration Schwitzen keine sichtbaren Tropfen	00:25:40
35,5	A30	-	2	5	3	BBAB 08-10	1 %		(An einer Verbindung) Wurzeln einzelne feine Wurzeln	00:25:50 Foto
35,7	A31	-	3	5	4	BBBA 03-04	1 %		Anhaftende Stoffe Inkrustation	00:26:00 Foto
36,2	B30	-				BBAB 08-10	1 %		(An einer Verbindung) Wurzeln einzelne feine Wurzeln	00:26:10 Foto
36,2		-	5	1	4	BAFEE 08-09			Oberflächenschaden Zuschlagst.fehlen nicht eindeutig feststellbar	00:26:20 Foto

36,2		-	3	5	4	BBBA 08-10	1 %		Anhaftende Stoffe Inkrustation	00:26:30 Foto
36,2		-	2	3	4	BBFA 08-10			Infiltration Schwitzen keine sichtbaren Tropfen	00:26:40
36,3	B31	-				BBBA 03-04	1 %		Anhaftende Stoffe Inkrustation	00:26:50
36,5	A32	-	2	5	3	BBAB 08-09	1 %		(An einer Verbindung) Wurzeln einzelne feine Wurzeln	00:27:00 Foto
36,6		-	3	5	4	BBBA 03-04	1 %		Anhaftende Stoffe Inkrustation	00:27:10 Foto
37,0		-	5	3	4	BAFBE 08-10			(An einer Verbindung) Oberflächenschaden Abplatzung nicht eindeutig feststellbar	00:27:20 Foto
37,0		-	3	5	4	BBBA 08-10	1 %		Anhaftende Stoffe Inkrustation	00:27:30 Foto
37,2	B32	-				BBAB 08-09	1 %		(An einer Verbindung) Wurzeln einzelne feine Wurzeln	00:27:40
37,2	A33	-	1	1	5	BABCA 10-11	5 mm		(An einer Verbindung) Rissbildung Klaffender Riss in Längsrichtung	00:27:50 Foto
37,3	A34	-	2	5	3	BBAB 08-11	1 %		(An einer Verbindung) Wurzeln einzelne feine Wurzeln	00:28:00 Foto
37,7	B34	-				BBAB 08-11	1 %		(An einer Verbindung) Wurzeln einzelne feine Wurzeln	00:28:10
37,7	B33	-				BABCA 10-11	5 mm		(An einer Verbindung) Rissbildung Klaffender Riss in Längsrichtung	00:28:20
37,8	A35	-	1	0	5	BABCA 10-11	14 mm		(An einer Verbindung) Rissbildung Klaffender Riss in Längsrichtung	00:28:30 Foto
38,6		-	3	5	4	BBBA 03-04	1 %		Anhaftende Stoffe Inkrustation	00:28:40 Foto
39,6	B35	-				BABCA 10-11	14 mm		(An einer Verbindung) Rissbildung Klaffender Riss in Längsrichtung	00:28:50 Foto
39,6		-	5	3	4	BAFBE 01			(An einer Verbindung) Oberflächenschaden Abplatzung nicht eindeutig feststellbar	00:29:00 Foto
39,7		-	5	3	4	BAFBE 02-04			(An einer Verbindung) Oberflächenschaden Abplatzung nicht eindeutig feststellbar	00:29:10 Foto
39,7	A36	-	1	1	5	BABCA 11	7 mm		(An einer Verbindung) Rissbildung Klaffender Riss in Längsrichtung	00:29:20 Foto
39,8	A37	-	1	0	5	BABCA 02-03	9 mm		(An einer Verbindung) Rissbildung Klaffender Riss in Längsrichtung	00:29:30 Foto
40,6	B36	-				BABCA 11	7 mm		(An einer Verbindung) Rissbildung Klaffender Riss in Längsrichtung	00:29:40 Foto
40,6		-	5	3	4	BAFBE 10-12			(An einer Verbindung) Oberflächenschaden Abplatzung nicht eindeutig feststellbar	00:29:50 Foto
40,7		-	5	3	4	BAFBE 09			(An einer Verbindung) Oberflächenschaden Abplatzung nicht eindeutig feststellbar	00:30:00 Foto
40,7	A38	-	1	1	5	BABCA 09	6 mm		(An einer Verbindung) Rissbildung Klaffender Riss in Längsrichtung	00:30:10 Foto
40,8	A39	-	1	0	5	BABCA 02-03	9 mm		(An einer Verbindung) Rissbildung Klaffender Riss in Längsrichtung	00:30:20 Foto

40,9	A40	-	1	0	5	BABCA 11-12	11 mm		(An einer Verbindung) Rissbildung Klaffender Riss in Längsrichtung	00:30:30 Foto
41,0	B37	-				BABCA 02-03	9 mm		(An einer Verbindung) Rissbildung Klaffender Riss in Längsrichtung	00:30:40 Foto
41,3		-	3	5	4	BBBA 03-04	1 %		Anhaftende Stoffe Inkrustation	00:30:50 Foto
41,6	B38	-				BABCA 09	6 mm		(An einer Verbindung) Rissbildung Klaffender Riss in Längsrichtung	00:31:00 Foto
41,6		-	2	5	3	BBAB 07-09	3 %		(An einer Verbindung) Wurzeln einzelne feine Wurzeln	00:31:10 Foto
41,6		-	5	3	4	BAFBE 11-12			(An einer Verbindung) Oberflächenschaden Abplatzung nicht eindeutig feststellbar	00:31:20 Foto
41,6	C26	-				BDDC	10 %		Wasserspiegel trüb Unterbogen	00:31:30 Foto
41,8	B39	-				BABCA 02-03	9 mm		(An einer Verbindung) Rissbildung Klaffender Riss in Längsrichtung	00:31:40 Foto
41,8		-	5	3	4	BAFBE 02-03			(An einer Verbindung) Oberflächenschaden Abplatzung nicht eindeutig feststellbar	00:31:50 Foto
41,9	B40	-				BABCA 11-12	11 mm		(An einer Verbindung) Rissbildung Klaffender Riss in Längsrichtung	00:32:00 Foto
41,9		-	5	3	4	BAFBE 04-06			(An einer Verbindung) Oberflächenschaden Abplatzung nicht eindeutig feststellbar	00:32:10 Foto
42,3	B26	-				BDDC	5 %		Wasserspiegel trüb Unterbogen	00:32:20 Foto
42,3		-	3	5	4	BBBA 08-09	1 %		Anhaftende Stoffe Inkrustation	00:32:30 Foto
42,4	A41	-	2	5	3	BBAB 07-09	1 %		(An einer Verbindung) Wurzeln einzelne feine Wurzeln	00:32:40 Foto
42,5	A42	-	5	5	5	BDDC	5 %		Wasserspiegel trüb Unterbogen	00:32:50 Foto
42,7	B41	-				BBAB 07-09	1 %		(An einer Verbindung) Wurzeln einzelne feine Wurzeln	00:33:00
43,4		-	5	1	4	BAFEE 08-09			Oberflächenschaden Zuschlagst.fehlen nicht eindeutig feststellbar	00:33:10 Foto
43,7		-	5	3	4	BAFBE 12-04			(An einer Verbindung) Oberflächenschaden Abplatzung nicht eindeutig feststellbar	00:33:20 Foto
43,8		-	5	1	4	BAFEE 08-09			Oberflächenschaden Zuschlagst.fehlen nicht eindeutig feststellbar	00:33:30 Foto
44,1		-	5	1	4	BAFEE 08-09			Oberflächenschaden Zuschlagst.fehlen nicht eindeutig feststellbar	00:33:40 Foto
44,8		-	2	4	5	BAJC 02	3 gr		(An einer Verbindung) Verschobene Verbindung im Winkel	00:33:50 Foto
44,8		-	5	3	4	BAFBE 04-05			(An einer Verbindung) Oberflächenschaden Abplatzung nicht eindeutig feststellbar	00:34:00 Foto
45,8		-	5	3	4	BAFBE 10-12			(An einer Verbindung) Oberflächenschaden Abplatzung	00:34:10 Foto

										nicht eindeutig feststellbar	
45,8	C42	-					BDDC	15 %		(An einer Verbindung) Wasserspiegel trüb Unterbogen	00:34:20 Foto
45,9		-	5		3	4	BAFBE 02-04			(An einer Verbindung) Oberflächenschaden Abplatzung nicht eindeutig feststellbar	00:34:30 Foto
45,9		-	5		1	4	BAFEE 03-05			Oberflächenschaden Zuschlagst.fehlen nicht eindeutig feststellbar	00:34:40 Foto
46,0		-	5		3	4	BAFBE 08-09			(An einer Verbindung) Oberflächenschaden Abplatzung nicht eindeutig feststellbar	00:34:50 Foto
47,9		-	2		4	5	BAJC 04	3 gr		(An einer Verbindung) Verschobene Verbindung im Winkel	00:35:00 Foto
48,3	B42	-					BDDC	5 %		Wasserspiegel trüb Unterbogen	00:35:10 Foto
48,4	A43	-	5		5	5	BDDC	5 %		Wasserspiegel trüb Unterbogen	00:35:20 Foto
49,9	B1	-					BAFCE 12-12			Oberflächenschaden Zuschlagst.sichtbar nicht eindeutig feststellbar	00:35:30 Foto
49,9		-	1		4	5	BAJC 04	4 gr		(An einer Verbindung) Verschobene Verbindung im Winkel	00:35:40 Foto
49,9	A44	-	5		4	4	BAFAE 03-08			(An einer Verbindung) Oberflächenschaden erhöhte Rauheit nicht eindeutig feststellbar	00:35:50 Foto
50,1	C43	-					BDDC	10 %		Wasserspiegel trüb Unterbogen	00:36:00 Foto
57,3	B43	-					BDDC	3 %		Wasserspiegel trüb Unterbogen	00:36:10 Foto
58,0		-	5		5	4	BBBZ 07-08	3 %		Anhaftende Stoffe anderer Stoff:	00:36:20 Foto
58,1	A45	-	5		5	4	BBCC 05-07	5 %		Ablagerungen hartes oder verdichtetes Material (z.B. Beton)	00:36:30 Foto
58,3	A46	-	5		5	5	BCBZA 12-12			(An einer Verbindung) Reparatur mit Injektionstechnik	00:36:40 Foto
58,6	B46	-					BCBZA 12-12			(An einer Verbindung) Reparatur mit Injektionstechnik	00:36:50
58,8	A50	+	5		4	4	BAFAE 04-07			(An einer Verbindung) Oberflächenschaden erhöhte Rauheit nicht eindeutig feststellbar	00:02:00 Foto
58,8		+	5		5	5	BDCYC			Inspektion ist bei Berücksichtigung einer früheren Teilinspektion abgeschlossen Ablagerung Kamera kommt nicht darüber.	00:02:10
59,0		-	5		5	5	BCBZA 12-12			(An einer Verbindung) Reparatur mit Injektionstechnik	00:37:00 Foto
59,1	B45	-					BBCC 05-07	5 %		Ablagerungen hartes oder verdichtetes Material (z.B. Beton)	00:37:10 Foto
59,1	B44	-					BAFAE 03-08			(An einer Verbindung) Oberflächenschaden erhöhte Rauheit nicht eindeutig feststellbar	00:37:20 Foto

59,1	A47	-	5		3	4	BAFCE 12-12			(An einer Verbindung) Oberflächenschaden Zuschlagst.sichtbar nicht eindeutig feststellbar	00:37:30 Foto
59,5	A48	+	5		3	4	BAFCE 12-12			Oberflächenschaden Zuschlagst.sichtbar nicht eindeutig feststellbar	00:01:40 Foto
59,5	B50	+					BAFAE 04-07			(An einer Verbindung) Oberflächenschaden erhöhte Rauheit nicht eindeutig feststellbar	00:01:50 Foto
59,8	B47	-					BAFCE 12-12			(An einer Verbindung) Oberflächenschaden Zuschlagst.sichtbar nicht eindeutig feststellbar	00:37:40
59,8		-	5		5	5	BDCYZ			Inspektion abgebrochen Grund: Ablagerung	00:37:50
59,8		+	5		5	5	BDDC	15 %		Wasserspiegel trüb Rückstau	00:01:30 Foto
60,7	A49	+	3		3	5	BABBA 12	1 mm		(An einer Verbindung) Rissbildung Riss in Längsrichtung	00:01:20
60,8		+	2		4	5	BAJC 10	3 gr		(An einer Verbindung) Verschobene Verbindung im Winkel	00:01:00 Foto
60,8		+	5		3	4	BAFBE 04-12			(An einer Verbindung) Oberflächenschaden Abplatzung nicht eindeutig feststellbar	00:01:10 Foto
61,3	B49	+					BABBA 12	1 mm		(An einer Verbindung) Rissbildung Riss in Längsrichtung	00:00:50 Foto
61,6		+	1		4	5	BABCB 12-12	8 mm		Rissbildung Klaffender Riss am Rohrumfang	00:00:40 Foto
61,8		+	5		5	5	BCDXP			Rohranfang	00:00:10
61,8		+	5		5	5	BDB			Allgemeine Anmerkung: Wasserstand zwischen 10% und 15%, trüb	00:00:20 Foto
61,8	B48	+					BAFCE 12-12			Oberflächenschaden Zuschlagst.sichtbar nicht eindeutig feststellbar	00:00:30

Stat.	VZ	BN	KS	KZ	Langtext/Bemerkungen
54950028 DH 33.31 SH 29.30					
0,00	00:00:10			BCDXP	Rohranfang
0,00	00:00:20	Foto		BDB	Allgemeine Anmerkung: Wasserstand zwischen 3% und 15%, trüb
0,00	00:00:30		A1	BAFCE 12,12	Oberflächenschaden Zuschlagst.sichtbar nicht eindeutig feststellbar
0,40	00:00:40	Foto	A2	BBBA 3,5	1.00 % Anhaftende Stoffe Inkrustation
0,70	00:00:50	Foto		BBBA 8,10	1.00 % Anhaftende Stoffe Inkrustation
0,90	00:01:00	Foto		BABBA 8,9	1.00 mm Rissbildung Riss in Längsrichtung
0,90	00:01:10		B2	BBBA 3,5	1.00 % Anhaftende Stoffe Inkrustation
1,10	00:01:20	Foto		BAFBE 7,9	Oberflächenschaden Abplatzung nicht eindeutig feststellbar
1,10	00:01:30	Foto		BBBA 8,9	1.00 % Anhaftende Stoffe Inkrustation
1,20	00:01:40	Foto		BAFBE 2,5	Oberflächenschaden Abplatzung nicht eindeutig feststellbar
1,30	00:01:50	Foto		BBBA 4	1.00 % Anhaftende Stoffe Inkrustation
1,40	00:02:00	Foto		BBBA 2,3	1.00 % Anhaftende Stoffe Inkrustation
1,60	00:02:10	Foto	A3	BAFEE 7,9	Oberflächenschaden Zuschlagst.fehlen nicht eindeutig feststellbar
1,70	00:02:20	Foto		BAFEE 3,4	Oberflächenschaden Zuschlagst.fehlen nicht eindeutig feststellbar
1,80	00:02:30	Foto	A4	BAFEE 2,4	Oberflächenschaden Zuschlagst.fehlen nicht eindeutig feststellbar
2,10	00:02:40		B4	BAFEE 2,4	Oberflächenschaden Zuschlagst.fehlen nicht eindeutig feststellbar
2,50	00:02:50	Foto		BAFEE 3,4	Oberflächenschaden Zuschlagst.fehlen nicht eindeutig feststellbar
2,80	00:03:00	Foto	B3	BAFEE 7,9	Oberflächenschaden Zuschlagst.fehlen nicht eindeutig feststellbar
3,00	00:03:10	Foto		BAFBE 3,5	Oberflächenschaden Abplatzung nicht eindeutig feststellbar
3,10	00:03:20	Foto		BAFBE 8,9	Oberflächenschaden Abplatzung nicht eindeutig feststellbar
3,30	00:03:30	Foto		BBBA 8,10	1.00 % Anhaftende Stoffe Inkrustation
3,60	00:03:40	Foto		BAFEE 3,4	Oberflächenschaden Zuschlagst.fehlen nicht eindeutig feststellbar
4,50	00:03:50	Foto		BAFEE 4	Oberflächenschaden Zuschlagst.fehlen nicht eindeutig feststellbar
5,00	00:04:00	Foto		BAFBE 8	Oberflächenschaden Abplatzung nicht eindeutig feststellbar

Fließrichtung ↑

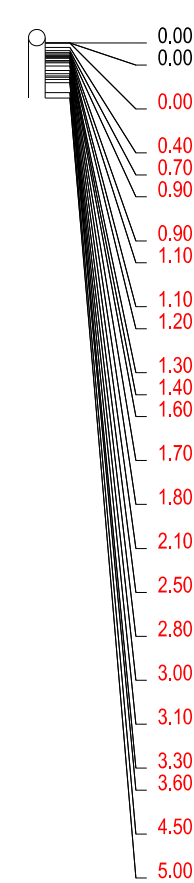

	Stat.	VZ	BN	KS	KZ	Langtext/Bemerkungen
	5.10	00:04:10	Foto		BAFBE 9	Oberflächenschaden Abplatzung nicht eindeutig feststellbar
	5.70	00:04:20	Foto		BBBA 8,10	1.00 % Anhaftende Stoffe Inkrustation
	7.00	00:04:30	Foto		BAFBE 8,9	Oberflächenschaden Abplatzung nicht eindeutig feststellbar
	7.10	00:04:40	Foto		BBBA 8,9	1.00 % Anhaftende Stoffe Inkrustation
	7.40	00:04:50	Foto		BBBA 3,4	1.00 % Anhaftende Stoffe Inkrustation
	8.10	00:05:00	Foto		BAFBE 7,8	Oberflächenschaden Abplatzung nicht eindeutig feststellbar
	8.30	00:05:10	Foto		BAFEE 8,10	Oberflächenschaden Zuschlagst.fehlen nicht eindeutig feststellbar
	8.60	00:05:20	Foto		BAFEE 4,5	Oberflächenschaden Zuschlagst.fehlen nicht eindeutig feststellbar
	8.60	00:05:30	Foto A5		BBBA 3,5	1.00 % Anhaftende Stoffe Inkrustation
	8.80	00:05:40	Foto		BAFEE 8,9	Oberflächenschaden Zuschlagst.fehlen nicht eindeutig feststellbar
	8.90	00:05:50	Foto		BAFEE 4,5	Oberflächenschaden Zuschlagst.fehlen nicht eindeutig feststellbar
	9.00	00:06:00		B5	BBBA 3,5	1.00 % Anhaftende Stoffe Inkrustation
	9.10	00:06:10	Foto		BAFBE 7,10	Oberflächenschaden Abplatzung nicht eindeutig feststellbar
	9.20	00:06:20	Foto		BAFBE 4	Oberflächenschaden Abplatzung nicht eindeutig feststellbar
	9.50	00:06:30	Foto		BAFEE 9	Oberflächenschaden Zuschlagst.fehlen nicht eindeutig feststellbar
	9.60	00:06:40	Foto		BAFEE 4	Oberflächenschaden Zuschlagst.fehlen nicht eindeutig feststellbar
	10.10	00:06:50	Foto		BBBA 8,9	1.00 % Anhaftende Stoffe Inkrustation
	10.80	00:07:00	Foto		BBBA 8,10	1.00 % Anhaftende Stoffe Inkrustation
	11.10	00:07:10	Foto		BAFBE 2,6	Oberflächenschaden Abplatzung nicht eindeutig feststellbar
	11.40	00:07:20	Foto		BBBA 8,10	3.00 % Anhaftende Stoffe Inkrustation
11.50	00:07:30	Foto		BAFEE 8,9	Oberflächenschaden Zuschlagst.fehlen nicht eindeutig feststellbar	
11.70	00:07:40	Foto		BAFEE 9,10	Oberflächenschaden Zuschlagst.fehlen nicht eindeutig feststellbar	
12.00	00:07:50	Foto A6		BBBA 8,10	1.00 % Anhaftende Stoffe Inkrustation	
12.10	00:08:00	Foto		BAFBE 8,10	Oberflächenschaden Abplatzung nicht eindeutig feststellbar	

	Stat.	VZ	BN	KS	KZ	Langtext/Bemerkungen	
	12.20	00:08:10	Foto	BAFBE	3,5	Oberflächenschaden Abplatzung nicht eindeutig feststellbar	
	12.70	00:08:20	Foto	BAFEE	9,10	Oberflächenschaden Zuschlagst.fehlen nicht eindeutig feststellbar	
	12.80	00:08:30	Foto	BAFEE	2,4	Oberflächenschaden Zuschlagst.fehlen nicht eindeutig feststellbar	
	13.00	00:08:40	Foto	BAFEE	3,4	Oberflächenschaden Zuschlagst.fehlen nicht eindeutig feststellbar	
	13.00	00:08:50	Foto	B6	BBBA	8,10	1.00 % Anhaftende Stoffe Inkrustation
	13.20	00:09:00	Foto	BAFBE	8,9	Oberflächenschaden Abplatzung nicht eindeutig feststellbar	
	13.30	00:09:10	Foto	BAFBE	3,6	Oberflächenschaden Abplatzung nicht eindeutig feststellbar	
	14.00	00:09:20	Foto	A7	BBBA	8,10	1.00 % Anhaftende Stoffe Inkrustation
	14.10	00:09:30	Foto	BAFEE	4	Oberflächenschaden Zuschlagst.fehlen nicht eindeutig feststellbar	
	14.20	00:09:40	Foto	BBBA	4	1.00 % Anhaftende Stoffe Inkrustation	
	14.30	00:09:50		B7	BBBA	8,10	1.00 % Anhaftende Stoffe Inkrustation
	15.20	00:10:00	Foto	BAFBE	8,9	Oberflächenschaden Abplatzung nicht eindeutig feststellbar	
	15.20	00:10:10	Foto	BBBA	2,4	1.00 % Anhaftende Stoffe Inkrustation	
	15.30	00:10:20	Foto	BAFBE	2,5	Oberflächenschaden Abplatzung nicht eindeutig feststellbar	
	15.40	00:10:30	Foto	A8	BBBA	8,9	1.00 % Anhaftende Stoffe Inkrustation
	15.80	00:10:40		B8	BBBA	8,9	1.00 % Anhaftende Stoffe Inkrustation
	16.30	00:10:50	Foto	BAFBE	5	Oberflächenschaden Abplatzung nicht eindeutig feststellbar	
	17.20	00:11:00	Foto	BAFBE	7,9	Oberflächenschaden Abplatzung nicht eindeutig feststellbar	
	18.30	00:11:10	Foto	BAFBE	4,5	Oberflächenschaden Abplatzung nicht eindeutig feststellbar	
	18.40	00:11:20	Foto	BAFBE	8,9	Oberflächenschaden Abplatzung nicht eindeutig feststellbar	
18.50	00:11:30	Foto	BCAEA	2	150.00 mm 150.00 mm Anschluss einfacher Anschluss -gemeißelt (offen)		
18.50	00:11:40		BAHA	2	Schadhafter Anschluss Lage um das Rohr ist falsch		
18.50	00:11:50		BAHC	2	falsche Anschlussausrichtung Schadhafter Anschluss (unvollständig eingebunden)		

	Stat.	VZ	BN	KS	KZ	Langtext/Bemerkungen
	18.50	00:12:00			BAHZ 2	Schadhafter Anschluss anderer Schaden: Dichtungsmaterial beschädigt
	19.50	00:12:10	Foto		BAFEE 8,9	Oberflächenschaden Zuschlagst.fehlen nicht eindeutig feststellbar
	19.80	00:12:20	Foto		BAFEE 4,5	Oberflächenschaden Zuschlagst.fehlen nicht eindeutig feststellbar
	20.00	00:12:30	Foto		BAFEE 8,9	Oberflächenschaden Zuschlagst.fehlen nicht eindeutig feststellbar
	20.10	00:12:40	Foto		BAFEE 3,5	Oberflächenschaden Zuschlagst.fehlen nicht eindeutig feststellbar
	20.20	00:12:50	Foto		BAFEE 4,5	Oberflächenschaden Zuschlagst.fehlen nicht eindeutig feststellbar
	21.20	00:13:00	Foto		BBBA 3,4	1.00 % Anhaftende Stoffe Inkrustation
	23.00	00:13:10	Foto		BBBA 8,10	1.00 % Anhaftende Stoffe Inkrustation
	23.10	00:13:20	Foto		BAFEE 5	Oberflächenschaden Zuschlagst.fehlen nicht eindeutig feststellbar
	23.40	00:13:30	Foto		BAFBE 7,8	Oberflächenschaden Abplatzung nicht eindeutig feststellbar
	23.40	00:13:40	Foto A9		BAFEE 8,10	Oberflächenschaden Zuschlagst.fehlen nicht eindeutig feststellbar
	23.40	00:13:50	Foto A10		BBBA 8,10	1.00 % Anhaftende Stoffe Inkrustation
	23.50	00:14:00	Foto		BAFBE 4,5	Oberflächenschaden Abplatzung nicht eindeutig feststellbar
	23.50	00:14:10	Foto		BBBA 3,5	1.00 % Anhaftende Stoffe Inkrustation
	23.60	00:14:20	Foto		BAFBE 3,4	Oberflächenschaden Abplatzung nicht eindeutig feststellbar
	23.80	00:14:30	Foto A11		BBBA 3,5	1.00 % Anhaftende Stoffe Inkrustation
	24.20	00:14:40	Foto B9		BAFEE 8,10	Oberflächenschaden Zuschlagst.fehlen nicht eindeutig feststellbar
	24.30	00:14:50	Foto B10		BBBA 8,10	1.00 % Anhaftende Stoffe Inkrustation
	24.40	00:15:00	Foto A12		BBAB 8,9	1.00 % Wurzeln einzelne feine Wurzeln
	24.50	00:15:10	Foto A13		BBBA 8,9	3.00 % Anhaftende Stoffe Inkrustation
24.50	00:15:20			A14 BBFA 8,9	Infiltration Schwitzen keine sichtbaren Tropfen	
24.60	00:15:30	Foto A15		BAFEE 8,10	Oberflächenschaden Zuschlagst.fehlen nicht eindeutig feststellbar	
25.20	00:15:40	Foto B12		BBAB 8,9	1.00 % Wurzeln einzelne feine Wurzeln	
25.20	00:15:50			B15 BAFEE 8,10	Oberflächenschaden Zuschlagst.fehlen nicht eindeutig feststellbar	
25.20	00:16:00	Foto B13		BBBA 8,9	3.00 % Anhaftende Stoffe Inkrustation	

Stat.	VZ	BN	KS	KZ	Langtext/Bemerkungen
25.20	00:16:10	B14	BBFA	8,9	Infiltration Schwitzen keine sichtbaren Tropfen
25.40	00:16:20	Foto B11	BBBA	3,5	1.00 % Anhaftende Stoffe Inkrustation
25.70	00:16:30	Foto A16	BBBA	8,10	1.00 % Anhaftende Stoffe Inkrustation
25.80	00:16:40	Foto	BAFEE	8,9	Oberflächenschaden Zuschlagst.fehlen nicht eindeutig feststellbar
25.80	00:16:50	Foto A17	BBBA	3,5	1.00 % Anhaftende Stoffe Inkrustation
25.90	00:17:00	Foto	BAFEE	4,5	Oberflächenschaden Zuschlagst.fehlen nicht eindeutig feststellbar
26.00	00:17:10	Foto	BAFEE	5,6	Oberflächenschaden Zuschlagst.fehlen nicht eindeutig feststellbar
26.20	00:17:20	B16	BBBA	8,10	1.00 % Anhaftende Stoffe Inkrustation
26.30	00:17:30	Foto	BAFEE	3,5	Oberflächenschaden Zuschlagst.fehlen nicht eindeutig feststellbar
26.40	00:17:40	Foto	BAFBE	8,9	Oberflächenschaden Abplatzung nicht eindeutig feststellbar
26.50	00:17:50	Foto B17	BBBA	3,5	1.00 % Anhaftende Stoffe Inkrustation
26.60	00:18:00	Foto	BBBA	9,10	1.00 % Anhaftende Stoffe Inkrustation
27.30	00:18:10	Foto	BBBA	3,5	1.00 % Anhaftende Stoffe Inkrustation
28.10	00:18:20	Foto	BBBA	8,9	1.00 % Anhaftende Stoffe Inkrustation
28.50	00:18:30	Foto	BAFBE	8,10	Oberflächenschaden Abplatzung nicht eindeutig feststellbar
28.60	00:18:40	Foto	BAFBE	2,4	Oberflächenschaden Abplatzung nicht eindeutig feststellbar
29.10	00:18:50	Foto	BBBA	4	1.00 % Anhaftende Stoffe Inkrustation
29.50	00:19:00	Foto	BBBA	8,9	1.00 % Anhaftende Stoffe Inkrustation
29.60	00:19:10	Foto A18	BBBA	8,10	1.00 % Anhaftende Stoffe Inkrustation
29.70	00:19:20	Foto A19	BBBA	2,5	1.00 % Anhaftende Stoffe Inkrustation
30.10	00:19:30	Foto	BAFEE	8,9	Oberflächenschaden Zuschlagst.fehlen nicht eindeutig feststellbar
30.20	00:19:40	Foto	BAFEE	4,5	Oberflächenschaden Zuschlagst.fehlen nicht eindeutig feststellbar
30.40	00:19:50	Foto B19	BBBA	2,5	1.00 % Anhaftende Stoffe Inkrustation
30.50	00:20:00	Foto	BAFBE	3,4	Oberflächenschaden Abplatzung nicht eindeutig feststellbar
30.60	00:20:10	Foto B18	BBBA	8,10	1.00 % Anhaftende Stoffe Inkrustation
30.70	00:20:20	Foto	BAFEE	3	Oberflächenschaden Zuschlagst.fehlen nicht eindeutig feststellbar
30.70	00:20:30	Foto A20	BBBA	3,5	1.00 % Anhaftende Stoffe Inkrustation

Fließrichtung ↑

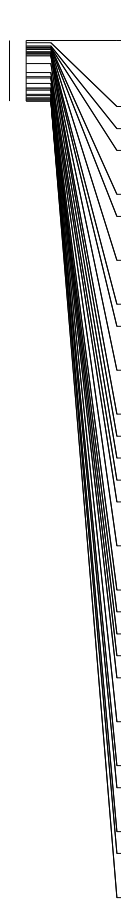

	Stat.	VZ	BN	KS	KZ	Langtext/Bemerkungen
	30.80	00:20:40	Foto A21	BAFEE	8,9	Oberflächenschaden Zuschlagst.fehlen nicht eindeutig feststellbar
	30.80	00:20:50	Foto A22	BBBA	8,10	1.00 % Anhaftende Stoffe Inkrustation
	30.80	00:21:00	A23	BBFA	8,10	Infiltration Schwitzen keine sichtbaren Tropfen
	31.10	00:21:10	B21	BAFEE	8,9	Oberflächenschaden Zuschlagst.fehlen nicht eindeutig feststellbar
	31.10	00:21:20	Foto A24	BABAA	10	Rissbildung Oberflächenriß (Haarriss) in Längsrichtung
	31.20	00:21:30	Foto	BAFEE	9	Oberflächenschaden Zuschlagst.fehlen nicht eindeutig feststellbar
	31.30	00:21:40	Foto	BAFEE	3,4	Oberflächenschaden Zuschlagst.fehlen nicht eindeutig feststellbar
	31.30	00:21:50	B22	BBBA	8,10	1.00 % Anhaftende Stoffe Inkrustation
	31.30	00:22:00	B23	BBFA	8,10	Infiltration Schwitzen keine sichtbaren Tropfen
	31.40	00:22:10	Foto B20	BBBA	3,5	1.00 % Anhaftende Stoffe Inkrustation
	31.50	00:22:20	B24	BABAA	10	Rissbildung Oberflächenriß (Haarriss) in Längsrichtung
	31.50	00:22:30	Foto	BAFBE	5	Oberflächenschaden Abplatzung nicht eindeutig feststellbar
	31.50	00:22:40	Foto A25	BABBA	12	2.00 mm Rissbildung Riss in Längsrichtung
	31.60	00:22:50	Foto	BAFBE	9	Oberflächenschaden Abplatzung nicht eindeutig feststellbar
	31.80	00:23:00	B25	BABBA	12	2.00 mm Rissbildung Riss in Längsrichtung
	32.10	00:23:10	Foto	BBBA	8,9	1.00 % Anhaftende Stoffe Inkrustation
	32.10	00:23:20	BBFA	8,9	Infiltration Schwitzen keine sichtbaren Tropfen	
	32.20	00:23:30	Foto	BAFEE	8	Oberflächenschaden Zuschlagst.fehlen nicht eindeutig feststellbar
	32.30	00:23:40	Foto	BAFEE	3,4	Oberflächenschaden Zuschlagst.fehlen nicht eindeutig feststellbar
	32.40	00:23:50	Foto	BBBA	3,4	1.00 % Anhaftende Stoffe Inkrustation
32.60	00:24:00	Foto	BAFBE	3,4	Oberflächenschaden Abplatzung nicht eindeutig feststellbar	
33.70	00:24:10	Foto A26	BDDC		3.00 % Wasserspiegel trüb Unterbogen	

Stat.	VZ	BN	KS	KZ	Langtext/Bemerkungen
34.40	00:24:20	Foto		BABBA 9,10	1.00 mm Rissbildung Riss in Längsrichtung
34.40	00:24:30	Foto		BBAB 9,10	1.00 % Wurzeln einzelne feine Wurzeln
34.70	00:24:40	Foto	A27	BBBA 8,10	1.00 % Anhaftende Stoffe Inkrustation
34.70	00:24:50		A28	BBFA 8,10	Infiltration Schwitzen keine sichtbaren Tropfen
34.90	00:25:00	Foto	A29	BAFEE 8,9	Oberflächenschaden Zuschlagst.fehlen nicht eindeutig feststellbar
35.10	00:25:10	Foto		BBBA 3,4	1.00 % Anhaftende Stoffe Inkrustation
35.20	00:25:20		B29	BAFEE 8,9	Oberflächenschaden Zuschlagst.fehlen nicht eindeutig feststellbar
35.30	00:25:30		B27	BBBA 8,10	1.00 % Anhaftende Stoffe Inkrustation
35.30	00:25:40		B28	BBFA 8,10	Infiltration Schwitzen keine sichtbaren Tropfen
35.50	00:25:50	Foto	A30	BBAB 8,10	1.00 % Wurzeln einzelne feine Wurzeln
35.70	00:26:00	Foto	A31	BBBA 3,4	1.00 % Anhaftende Stoffe Inkrustation
36.20	00:26:10	Foto	B30	BBAB 8,10	1.00 % Wurzeln einzelne feine Wurzeln
36.20	00:26:20	Foto		BAFEE 8,9	Oberflächenschaden Zuschlagst.fehlen nicht eindeutig feststellbar
36.20	00:26:30	Foto		BBBA 8,10	1.00 % Anhaftende Stoffe Inkrustation
36.20	00:26:40			BBFA 8,10	Infiltration Schwitzen keine sichtbaren Tropfen
36.30	00:26:50		B31	BBBA 3,4	1.00 % Anhaftende Stoffe Inkrustation
36.50	00:27:00	Foto	A32	BBAB 8,9	1.00 % Wurzeln einzelne feine Wurzeln
36.60	00:27:10	Foto		BBBA 3,4	1.00 % Anhaftende Stoffe Inkrustation
37.00	00:27:20	Foto		BAFBE 8,10	Oberflächenschaden Abplatzung nicht eindeutig feststellbar
37.00	00:27:30	Foto		BBBA 8,10	1.00 % Anhaftende Stoffe Inkrustation
37.20	00:27:40		B32	BBAB 8,9	1.00 % Wurzeln einzelne feine Wurzeln
37.20	00:27:50	Foto	A33	BABCA 10,11	5.00 mm Rissbildung Klaffender Riss in Längsrichtung
37.30	00:28:00	Foto	A34	BBAB 8,11	1.00 % Wurzeln einzelne feine Wurzeln
37.70	00:28:10		B34	BBAB 8,11	1.00 % Wurzeln einzelne feine Wurzeln
37.70	00:28:20		B33	BABCA 10,11	5.00 mm Rissbildung Klaffender Riss in Längsrichtung
37.80	00:28:30	Foto	A35	BABCA 10,11	14.00 mm Rissbildung Klaffender Riss in Längsrichtung
38.60	00:28:40	Foto		BBBA 3,4	1.00 % Anhaftende Stoffe Inkrustation
39.60	00:28:50	Foto	B35	BABCA 10,11	14.00 mm Rissbildung Klaffender Riss in Längsrichtung

Fließrichtung ↑

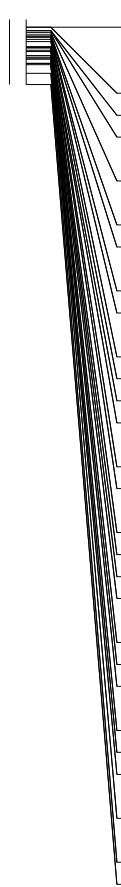

	Stat.	VZ	BN	KS	KZ	Langtext/Bemerkungen
	39.60	00:29:00	Foto		BAFBE 1	Oberflächenschaden Abplatzung nicht eindeutig feststellbar
	39.70	00:29:10	Foto		BAFBE 2,4	Oberflächenschaden Abplatzung nicht eindeutig feststellbar
	39.70	00:29:20	Foto	A36	BABCA 11	7.00 mm Rissbildung Klaffender Riss in Längsrichtung
	39.80	00:29:30	Foto	A37	BABCA 2,3	9.00 mm Rissbildung Klaffender Riss in Längsrichtung
	40.60	00:29:40	Foto	B36	BABCA 11	7.00 mm Rissbildung Klaffender Riss in Längsrichtung
	40.60	00:29:50	Foto		BAFBE 10,12	Oberflächenschaden Abplatzung nicht eindeutig feststellbar
	40.70	00:30:00	Foto		BAFBE 9	Oberflächenschaden Abplatzung nicht eindeutig feststellbar
	40.70	00:30:10	Foto	A38	BABCA 9	6.00 mm Rissbildung Klaffender Riss in Längsrichtung
	40.80	00:30:20	Foto	A39	BABCA 2,3	9.00 mm Rissbildung Klaffender Riss in Längsrichtung
	40.90	00:30:30	Foto	A40	BABCA 11,12	11.00 mm Rissbildung Klaffender Riss in Längsrichtung
	41.00	00:30:40	Foto	B37	BABCA 2,3	9.00 mm Rissbildung Klaffender Riss in Längsrichtung
	41.30	00:30:50	Foto		BBBA 3,4	1.00 % Anhaftende Stoffe Inkrustation
	41.60	00:31:00	Foto	B38	BABCA 9	6.00 mm Rissbildung Klaffender Riss in Längsrichtung
	41.60	00:31:10	Foto		BBAB 7,9	3.00 % Wurzeln einzelne feine Wurzeln
	41.60	00:31:20	Foto		BAFBE 11,12	Oberflächenschaden Abplatzung nicht eindeutig feststellbar
	41.60	00:31:30	Foto	C26	BDDC	10.00 % Wasserspiegel trüb Unterbogen
	41.80	00:31:40	Foto	B39	BABCA 2,3	9.00 mm Rissbildung Klaffender Riss in Längsrichtung
	41.80	00:31:50	Foto		BAFBE 2,3	Oberflächenschaden Abplatzung nicht eindeutig feststellbar
	41.90	00:32:00	Foto	B40	BABCA 11,12	11.00 mm Rissbildung Klaffender Riss in Längsrichtung
	41.90	00:32:10	Foto		BAFBE 4,6	Oberflächenschaden Abplatzung nicht eindeutig feststellbar
42.30	00:32:20	Foto	B26	BDDC	5.00 % Wasserspiegel trüb Unterbogen	

Stat.	VZ	BN	KS	KZ	Langtext/Bemerkungen
42.30	00:32:30	Foto	BBBA	8,9	1.00 % Anhaftende Stoffe Inkrustation
42.40	00:32:40	Foto A41	BBAB	7,9	1.00 % Wurzeln einzelne feine Wurzeln
42.50	00:32:50	Foto A42	BDDC		5.00 % Wasserspiegel trüb Unterbogen
42.70	00:33:00		B41	BBAB 7,9	1.00 % Wurzeln einzelne feine Wurzeln
43.40	00:33:10	Foto	BAFEE	8,9	Oberflächenschaden Zuschlagst.fehlen nicht eindeutig feststellbar
43.70	00:33:20	Foto	BAFBE	12,4	Oberflächenschaden Abplatzung nicht eindeutig feststellbar
43.80	00:33:30	Foto	BAFEE	8,9	Oberflächenschaden Zuschlagst.fehlen nicht eindeutig feststellbar
44.10	00:33:40	Foto	BAFEE	8,9	Oberflächenschaden Zuschlagst.fehlen nicht eindeutig feststellbar
44.80	00:33:50	Foto	BAJC	2	3.00 gr Verschobene Verbindung im Winkel
44.80	00:34:00	Foto	BAFBE	4,5	Oberflächenschaden Abplatzung nicht eindeutig feststellbar
45.80	00:34:10	Foto	BAFBE	10,12	Oberflächenschaden Abplatzung nicht eindeutig feststellbar
45.80	00:34:20	Foto C42	BDDC		15.00 % Wasserspiegel trüb Unterbogen
45.90	00:34:30	Foto	BAFBE	2,4	Oberflächenschaden Abplatzung nicht eindeutig feststellbar
45.90	00:34:40	Foto	BAFEE	3,5	Oberflächenschaden Zuschlagst.fehlen nicht eindeutig feststellbar
46.00	00:34:50	Foto	BAFBE	8,9	Oberflächenschaden Abplatzung nicht eindeutig feststellbar
47.90	00:35:00	Foto	BAJC	4	3.00 gr Verschobene Verbindung im Winkel
48.30	00:35:10	Foto B42	BDDC		5.00 % Wasserspiegel trüb Unterbogen
48.40	00:35:20	Foto A43	BDDC		5.00 % Wasserspiegel trüb Unterbogen
49.90	00:35:30	Foto B1	BAFCE	12,12	Oberflächenschaden Zuschlagst.sichtbar nicht eindeutig feststellbar
49.90	00:35:40	Foto	BAJC	4	4.00 gr Verschobene Verbindung im Winkel
49.90	00:35:50	Foto A44	BAFAE	3,8	Oberflächenschaden erhöhte Rauheit nicht eindeutig feststellbar
50.10	00:36:00	Foto C43	BDDC		10.00 % Wasserspiegel trüb Unterbogen
57.30	00:36:10	Foto B43	BDDC		3.00 % Wasserspiegel trüb Unterbogen

Fließrichtung ↑

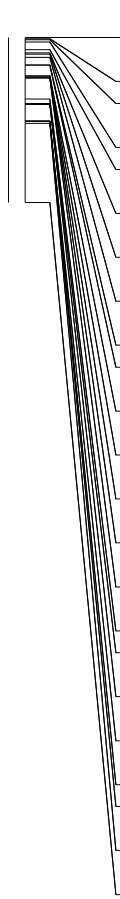

Stat.	VZ	BN	KS	KZ	Langtext/Bemerkungen
58.00	00:36:20	Foto	BBBZ	7,8	3.00 % Anhaftende Stoffe anderer Stoff:
58.10	00:36:30	Foto	A45	BBCC 5,7	5.00 % Ablagerungen hartes oder verdichtetes Material (z.B. Beton)
58.30	00:36:40	Foto	A46	BCBZA 12,12	Reparatur mit Injektionstechnik
58.60	00:36:50		B46	BCBZA 12,12	Reparatur mit Injektionstechnik
58.80	00:02:00	Foto	A50	BAFAE 4,7	Oberflächenschaden erhöhte Rauheit nicht eindeutig feststellbar
58.80	00:02:10			BDCYC	Inspektion ist bei Berücksichtigung einer früheren Teilinspektion abgeschlossen Ablagerung Kamera kommt nicht darüber.
59.00	00:37:00	Foto		BCBZA 12,12	Reparatur mit Injektionstechnik
59.10	00:37:10	Foto	B45	BBCC 5,7	5.00 % Ablagerungen hartes oder verdichtetes Material (z.B. Beton)
59.10	00:37:20	Foto	B44	BAFAE 3,8	Oberflächenschaden erhöhte Rauheit nicht eindeutig feststellbar
59.10	00:37:30	Foto	A47	BAFCE 12,12	Oberflächenschaden Zuschlagst.sichtbar nicht eindeutig feststellbar
59.50	00:01:40	Foto	A48	BAFCE 12,12	Oberflächenschaden Zuschlagst.sichtbar nicht eindeutig feststellbar
59.50	00:01:50	Foto	B50	BAFAE 4,7	Oberflächenschaden erhöhte Rauheit nicht eindeutig feststellbar
59.80	00:37:40		B47	BAFCE 12,12	Oberflächenschaden Zuschlagst.sichtbar nicht eindeutig feststellbar
59.80	00:37:50			BDCYZ	Inspektion abgebrochen Grund: Ablagerung
59.80	00:01:30	Foto		BDDC	15.00 % Wasserspiegel trüb Rückstau
60.70	00:01:20		A49	BABBA 12	1.00 mm Rissbildung Riss in Längsrichtung
60.80	00:01:00	Foto		BAJC 10	3.00 gr Verschobene Verbindung im Winkel
60.80	00:01:10	Foto		BAFBE 4,12	Oberflächenschaden Abplatzung nicht eindeutig feststellbar
61.30	00:00:50	Foto	B49	BABBA 12	1.00 mm Rissbildung Riss in Längsrichtung
61.60	00:00:40	Foto		BABCB 12,12	8.00 mm Rissbildung Klaffender Riss am Rohrumfang



Fließrichtung ↑

Stat.	VZ	BN	KS	KZ	Langtext/Bemerkungen
61.80	00:00:10			BCDXP	Rohranfang
61.80	00:00:20	Foto		BDB	Allgemeine Anmerkung: Wasserstand zwischen 10% und 15%, trüb
61.80	00:00:30			B48 BAFCE 12,12	Oberflächenschaden Zuschlagst.sichtbar nicht eindeutig feststellbar

Allgemeine Anmerkung:**Wasserstand zwischen 3% und 15%, trüb**

Kürzel BDB
 Station 0.00 m

Foto H0019907-20250827-110737
 Videoband 2025\08\H0019907-
 20250827-110717.ipf
 Videozähler 00:00:20

Beurteilung DWA IK

Dichtheit 5
 Standsicherheit 5
 Betriebssicherheit 5

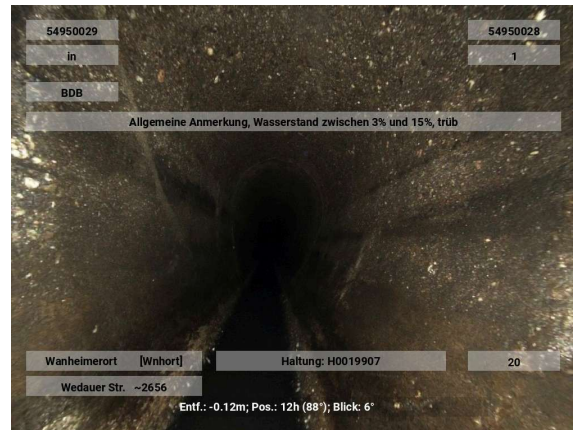
**Anhaftende Stoffe Inkrustation**

Kürzel BBBA 03-05 1 %
 Station 0.40 m A2

Foto H0019907-20250827-110757
 Videoband 2025\08\H0019907-
 20250827-110717.ipf
 Videozähler 00:00:40

Beurteilung DWA IK

Dichtheit 3
 Standsicherheit 5
 Betriebssicherheit 4

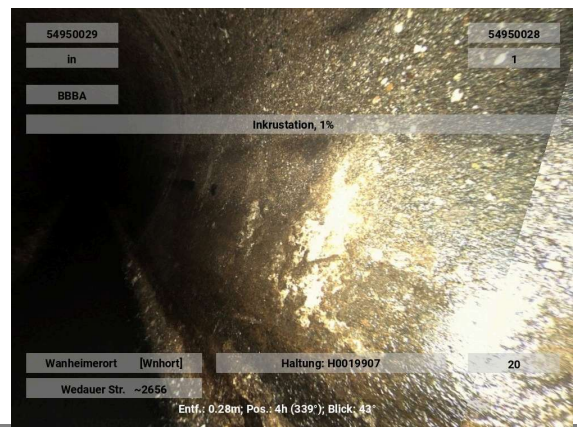
**Anhaftende Stoffe Inkrustation**

Kürzel BBBA 08-10 1 %
 Station 0.70 m

Foto H0019907-20250827-110807
 Videoband 2025\08\H0019907-
 20250827-110717.ipf
 Videozähler 00:00:50

Beurteilung DWA IK

Dichtheit 3
 Standsicherheit 5
 Betriebssicherheit 4

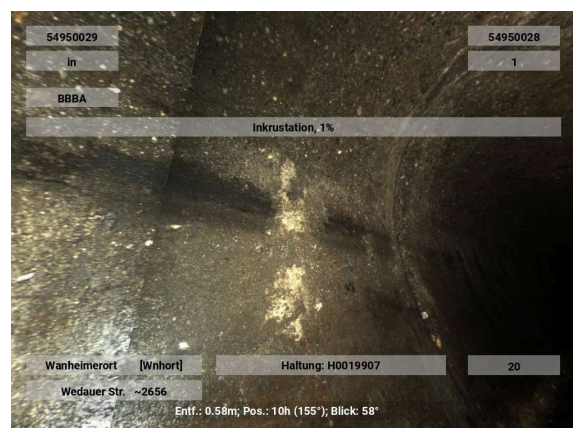

**Rissbildung Riss in Längsrichtung
(An einer Verbindung)**

Kürzel BABBA 08-09 1 mm
Station 0,90 m

Foto H0019907-20250827-110817
Videoband 2025\08\H0019907-
20250827-110717.ipf
Videozähler 00:01:00

Beurteilung DWA IK

Dichtheit 3
Standssicherheit 3
Betriebssicherheit 5

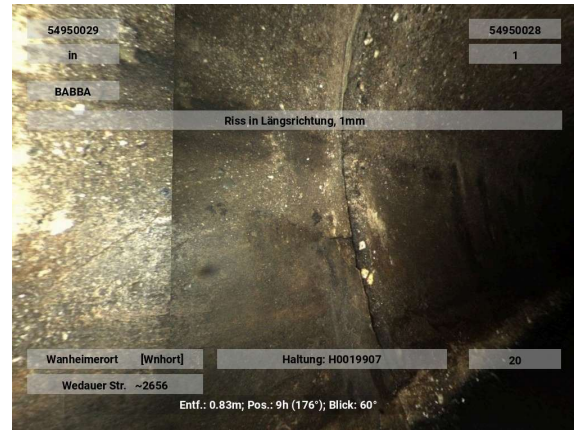

**Oberflächenschaden Abplatzung nicht eindeutig
feststellbar
(An einer Verbindung)**

Kürzel BAFBE 07-09
Station 1.10 m

Foto H0019907-20250827-110837
Videoband 2025\08\H0019907-
20250827-110717.ipf
Videozähler 00:01:20

Beurteilung DWA IK

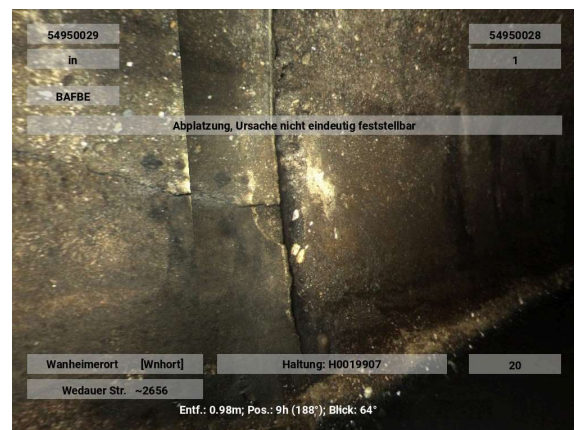
Dichtheit 5
Standssicherheit 3
Betriebssicherheit 4



**Anhaftende Stoffe Inkrustation
(An einer Verbindung)**

Kürzel BBBA 08-09 1 %
Station 1.10 m

Foto H0019907-20250827-110847
Videoband 2025\08\H0019907-
20250827-110717.ipf
Videozähler 00:01:30

Beurteilung DWA IK

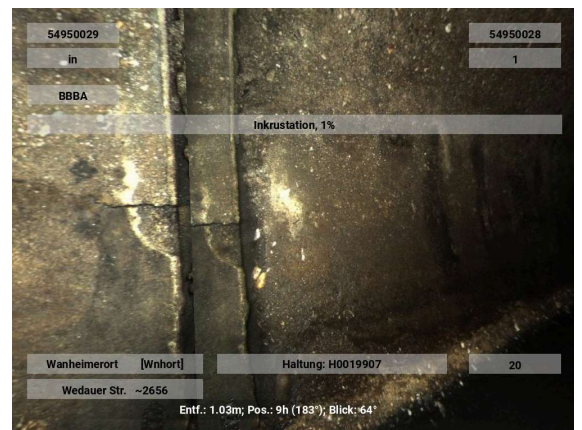
Dichtheit 3
Standssicherheit 5
Betriebssicherheit 4



**Oberflächenschaden Abplatzung nicht eindeutig feststellbar
(An einer Verbindung)**

Kürzel BAFBE 02-05
Station 1.20 m

Foto H0019907-20250827-110857
Videoband 2025\08\H0019907-
20250827-110717.ipf
Videozähler 00:01:40

Beurteilung	DWA	IK
Dichtheit	5	
Standicherheit	3	
Betriebssicherheit	4	

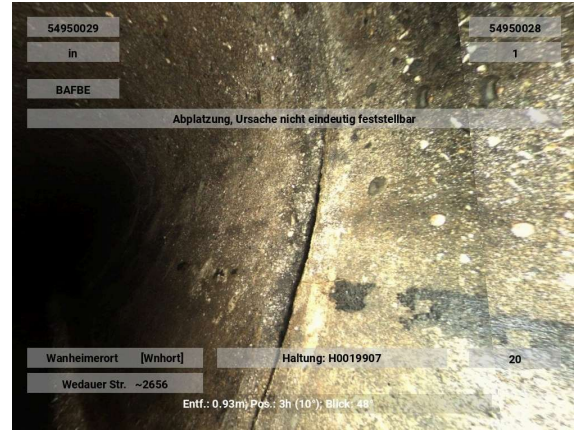

Anhaftende Stoffe Inkrustation

Kürzel BBBA 04 1 %
Station 1.30 m

Foto H0019907-20250827-110907
Videoband 2025\08\H0019907-
20250827-110717.ipf
Videozähler 00:01:50

Beurteilung	DWA	IK
Dichtheit	3	
Standicherheit	5	
Betriebssicherheit	4	

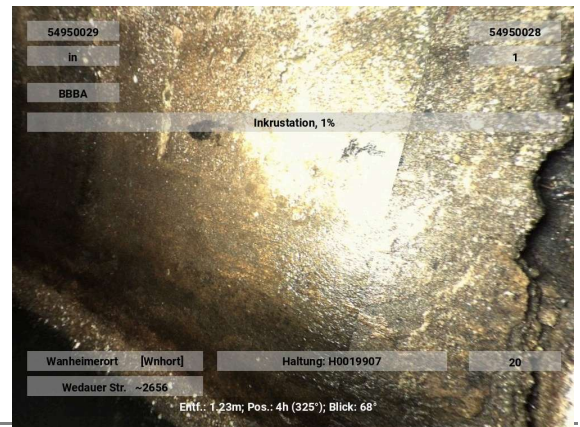

Anhaftende Stoffe Inkrustation

Kürzel BBBA 02-03 1 %
Station 1.40 m

Foto H0019907-20250827-110917
Videoband 2025\08\H0019907-
20250827-110717.ipf
Videozähler 00:02:00

Beurteilung	DWA	IK
Dichtheit	3	
Standicherheit	5	
Betriebssicherheit	4	

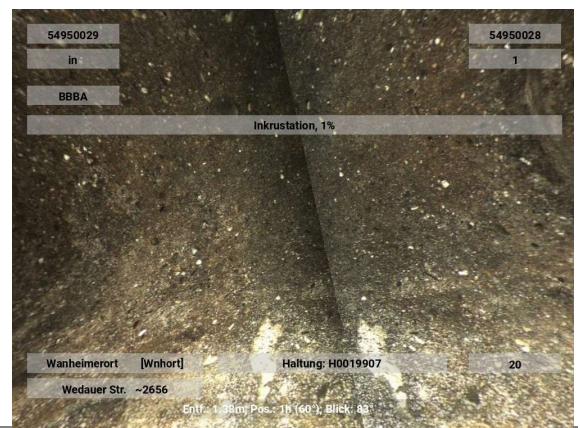

Oberflächenschaden Zuschlagst.fehlen nicht eindeutig feststellbar

Kürzel BAFEE 07-09
Station 1.60 m A3

Foto H0019907-20250827-110927
Videoband 2025\08\H0019907-
20250827-110717.ipf
Videozähler 00:02:10

Beurteilung DWA IK

Dichtheit	5
Standsicherheit	1
Betriebssicherheit	4



Oberflächenschaden Zuschlagst.fehlen nicht eindeutig feststellbar

Kürzel BAFEE 03-04
Station 1.70 m

Foto H0019907-20250827-110937
Videoband 2025\08\H0019907-
20250827-110717.ipf
Videozähler 00:02:20

Beurteilung DWA IK

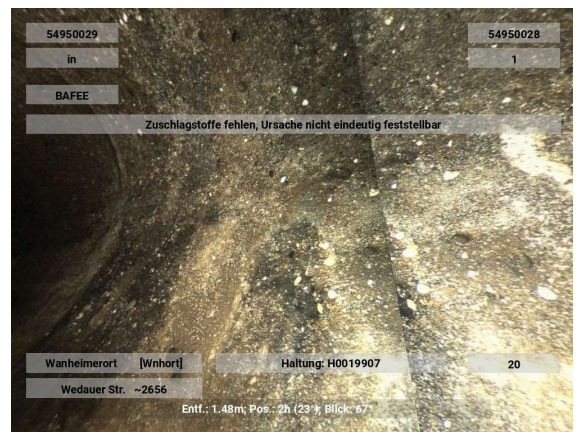
Dichtheit	5
Standsicherheit	1
Betriebssicherheit	4



Oberflächenschaden Zuschlagst.fehlen nicht eindeutig feststellbar

Kürzel BAFEE 02-04
Station 1.80 m A4

Foto H0019907-20250827-110947
Videoband 2025\08\H0019907-
20250827-110717.ipf
Videozähler 00:02:30

Beurteilung DWA IK

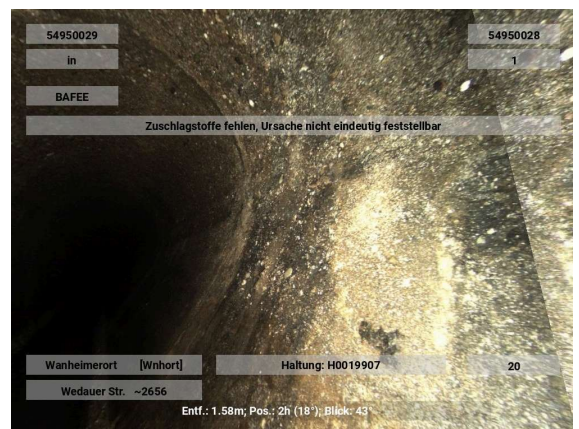
Dichtheit	5
Standsicherheit	1
Betriebssicherheit	4



Oberflächenschaden Zuschlagst.fehlen nicht eindeutig feststellbar

Kürzel BAFEE 03-04
Station 2.50 m

Foto H0019907-20250827-111007
Videoband 2025\08\H0019907-
20250827-110717.ipf
Videozähler 00:02:50

Beurteilung DWA IK

Dichtheit 5
Standssicherheit 1
Betriebssicherheit 4

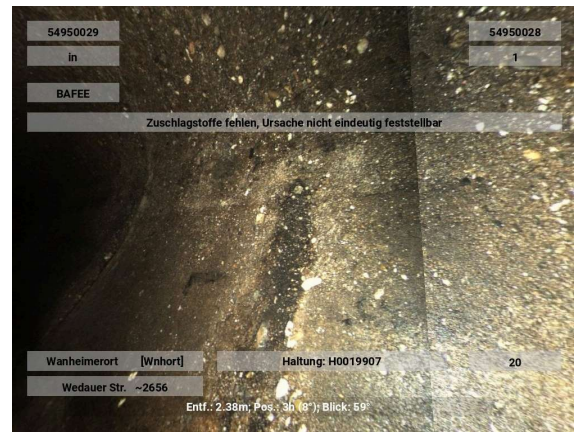

Oberflächenschaden Zuschlagst.fehlen nicht eindeutig feststellbar

Kürzel BAFEE 07-09
Station 2.80 m B3

Foto H0019907-20250827-111017
Videoband 2025\08\H0019907-
20250827-110717.ipf
Videozähler 00:03:00

Beurteilung DWA IK

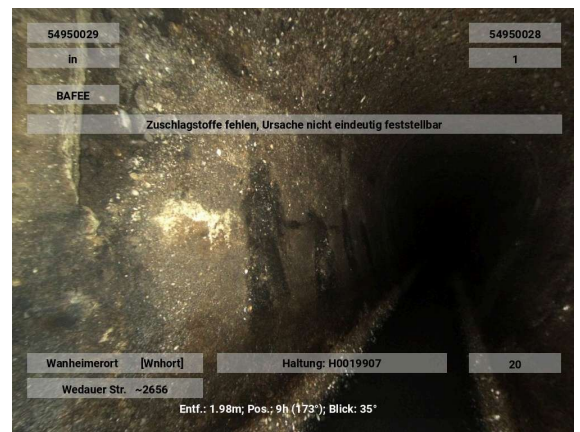
Dichtheit
Standssicherheit
Betriebssicherheit



Oberflächenschaden Abplatzung nicht eindeutig feststellbar
(An einer Verbindung)

Kürzel BAFBE 03-05
Station 3.00 m

Foto H0019907-20250827-111027
Videoband 2025\08\H0019907-
20250827-110717.ipf
Videozähler 00:03:10

Beurteilung DWA IK

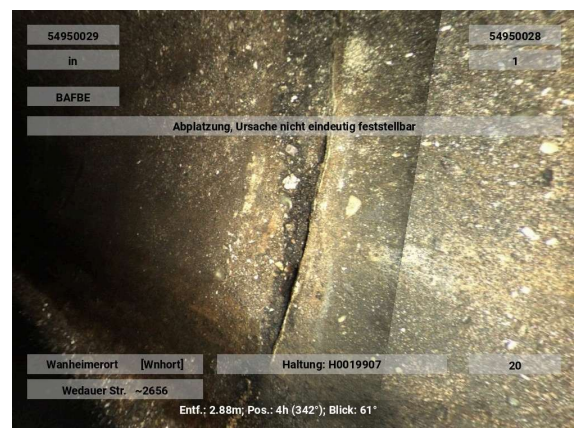
Dichtheit 5
Standssicherheit 3
Betriebssicherheit 4



Oberflächenschaden Abplatzung nicht eindeutig feststellbar (An einer Verbindung)

Kürzel BAFBE 08-09
Station 3.10 m

Foto H0019907-20250827-111037
Videoband 2025\08\H0019907-
20250827-110717.ipf
Videozähler 00:03:20

Beurteilung	DWA	IK
Dichtheit	5	
Standsicherheit	3	
Betriebssicherheit	4	

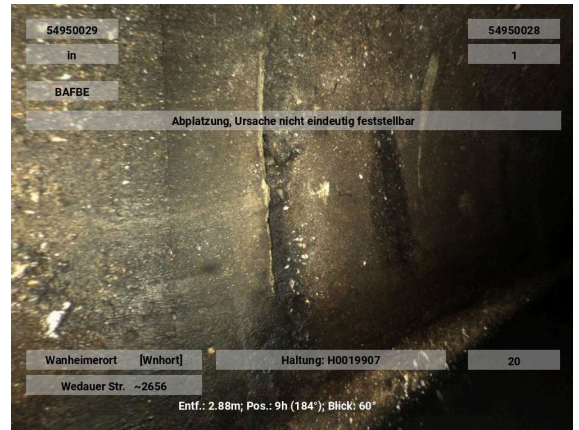

Anhaftende Stoffe Inkrustation

Kürzel BBBA 08-10 1 %
Station 3.30 m

Foto H0019907-20250827-111047
Videoband 2025\08\H0019907-
20250827-110717.ipf
Videozähler 00:03:30

Beurteilung	DWA	IK
Dichtheit	3	
Standsicherheit	5	
Betriebssicherheit	4	

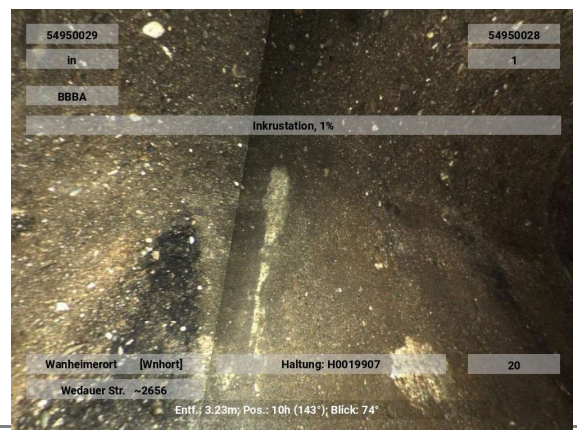

Oberflächenschaden Zuschlagst. fehlen nicht eindeutig feststellbar

Kürzel BAFEE 03-04
Station 3.60 m

Foto H0019907-20250827-111057
Videoband 2025\08\H0019907-
20250827-110717.ipf
Videozähler 00:03:40

Beurteilung	DWA	IK
Dichtheit	5	
Standsicherheit	1	
Betriebssicherheit	4	

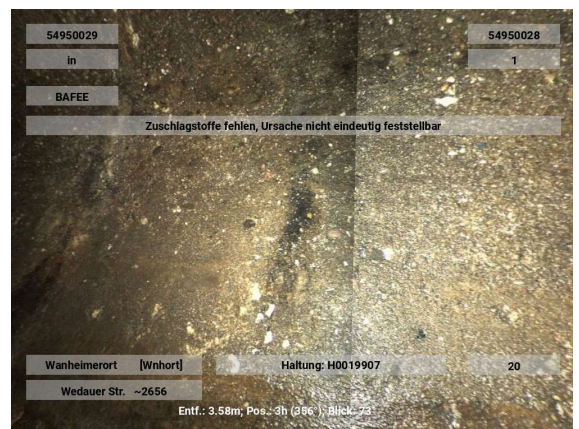

Oberflächenschaden Zuschlagst.fehlen nicht eindeutig feststellbar

Kürzel BAFEE 04
Station 4.50 m

Foto H0019907-20250827-111107
Videoband 2025\08\H0019907-
20250827-110717.ipf
Videozähler 00:03:50

Beurteilung DWA IK

Dichtheit 5
Standicherheit 1
Betriebssicherheit 4

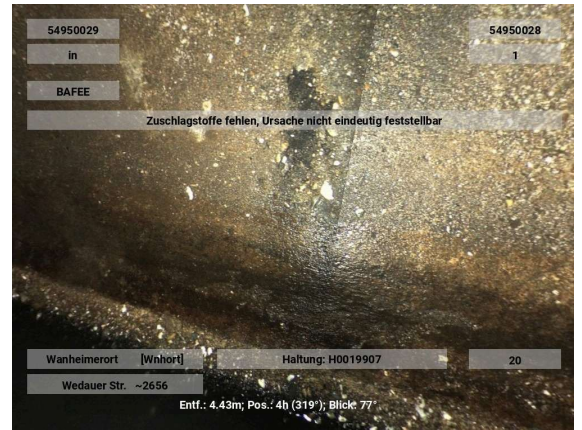

Oberflächenschaden Abplatzung nicht eindeutig feststellbar
(An einer Verbindung)

Kürzel BAFBE 08
Station 5.00 m

Foto H0019907-20250827-111117
Videoband 2025\08\H0019907-
20250827-110717.ipf
Videozähler 00:04:00

Beurteilung DWA IK

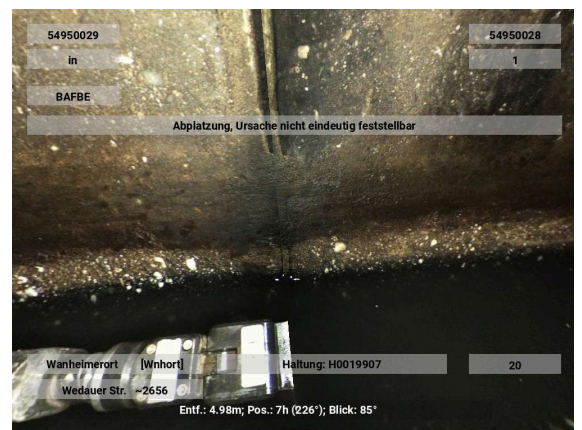
Dichtheit 5
Standicherheit 3
Betriebssicherheit 4



Oberflächenschaden Abplatzung nicht eindeutig feststellbar
(An einer Verbindung)

Kürzel BAFBE 09
Station 5.10 m

Foto H0019907-20250827-111127
Videoband 2025\08\H0019907-
20250827-110717.ipf
Videozähler 00:04:10

Beurteilung DWA IK

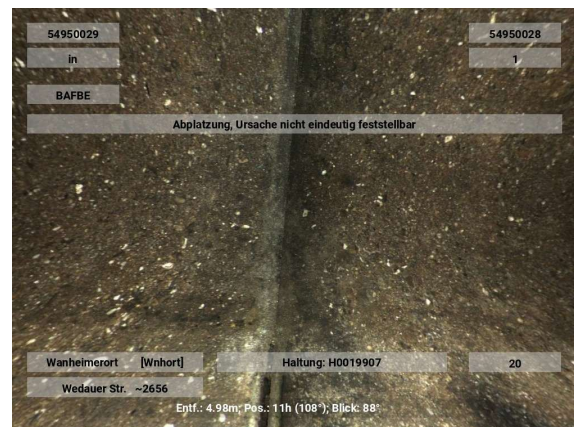
Dichtheit 5
Standicherheit 3
Betriebssicherheit 4



Anhaftende Stoffe Inkrustation

Kürzel BBBA 08-10 1 %
Station 5.70 m

Foto H0019907-20250827-111137
Videoband 2025\08\H0019907-
20250827-110717.ipf
Videozähler 00:04:20

Beurteilung	DWA	IK
Dichtheit	3	
Standssicherheit	5	
Betriebssicherheit	4	

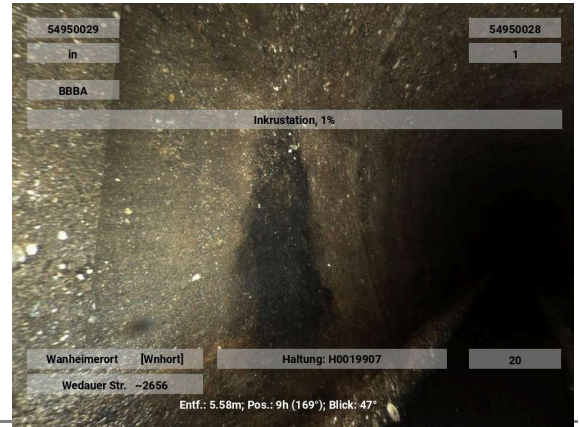
**Oberflächenschaden Abplatzung nicht eindeutig feststellbar (An einer Verbindung)**

Kürzel BAFBE 08-09
Station 7.00 m

Foto H0019907-20250827-111147
Videoband 2025\08\H0019907-
20250827-110717.ipf
Videozähler 00:04:30

Beurteilung	DWA	IK
Dichtheit	5	
Standssicherheit	3	
Betriebssicherheit	4	

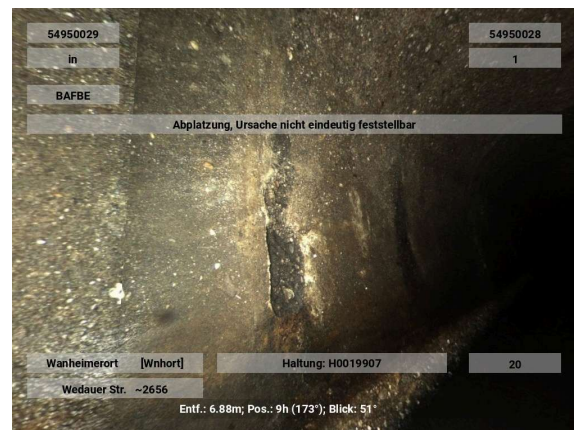
**Anhaftende Stoffe Inkrustation**

Kürzel BBBA 08-09 1 %
Station 7.10 m

Foto H0019907-20250827-111157
Videoband 2025\08\H0019907-
20250827-110717.ipf
Videozähler 00:04:40

Beurteilung	DWA	IK
Dichtheit	3	
Standssicherheit	5	
Betriebssicherheit	4	

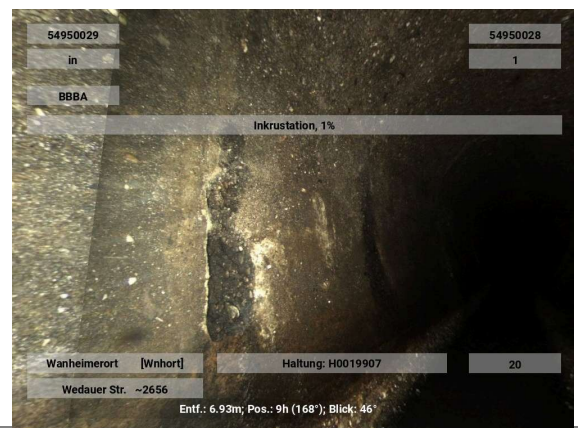

Anhaftende Stoffe Inkrustation

Kürzel BBBA 03-04 1 %
Station 7.40 m

Foto H0019907-20250827-111207
Videoband 2025\08\H0019907-
20250827-110717.ipf
Videozähler 00:04:50

Beurteilung	DWA	IK
Dichtheit	3	
Standicherheit	5	
Betriebssicherheit	4	

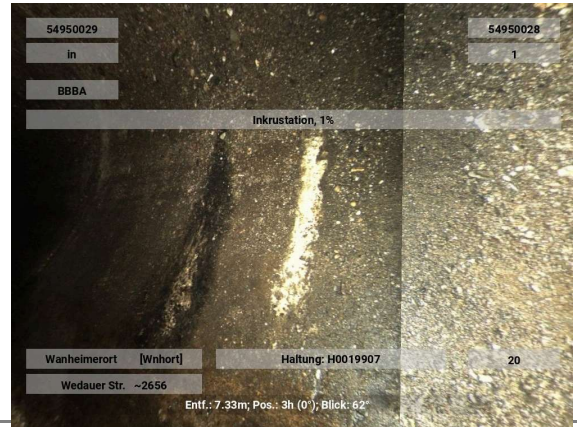
**Oberflächenschaden Abplatzung nicht eindeutig feststellbar (An einer Verbindung)**

Kürzel BAFBE 07-08
Station 8.10 m

Foto H0019907-20250827-111217
Videoband 2025\08\H0019907-
20250827-110717.ipf
Videozähler 00:05:00

Beurteilung	DWA	IK
Dichtheit	5	
Standicherheit	3	
Betriebssicherheit	4	

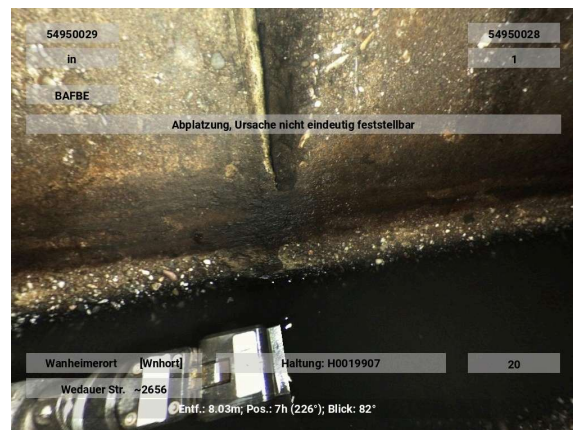
**Oberflächenschaden Zuschlagst. fehlen nicht eindeutig feststellbar**

Kürzel BAFEE 08-10
Station 8.30 m

Foto H0019907-20250827-111227
Videoband 2025\08\H0019907-
20250827-110717.ipf
Videozähler 00:05:10

Beurteilung	DWA	IK
Dichtheit	5	
Standicherheit	1	
Betriebssicherheit	4	

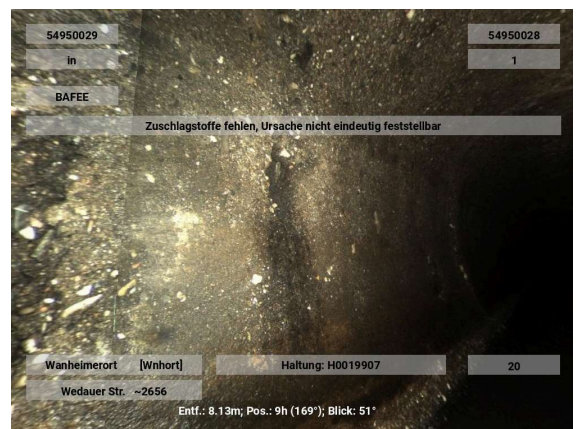

Oberflächenschaden Zuschlagst.fehlen nicht eindeutig feststellbar

Kürzel BAFEE 04-05
Station 8.60 m

Foto H0019907-20250827-111237
Videoband 2025\08\H0019907-
20250827-110717.ipf
Videozähler 00:05:20

Beurteilung DWA IK

Dichtheit	5
Standssicherheit	1
Betriebssicherheit	4

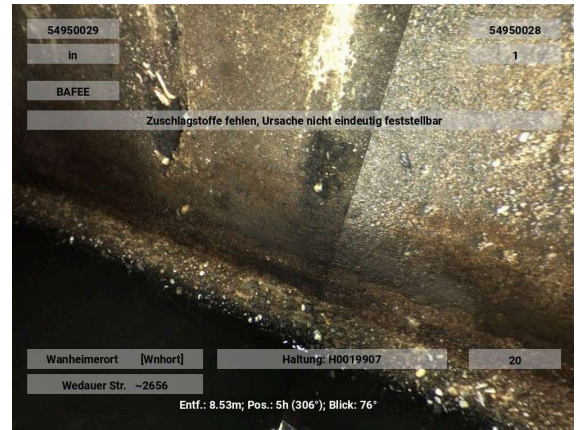

Anhaftende Stoffe Inkrustation

Kürzel BBBA 03-05 1 %
Station 8.60 m A5

Foto H0019907-20250827-111247
Videoband 2025\08\H0019907-
20250827-110717.ipf
Videozähler 00:05:30

Beurteilung DWA IK

Dichtheit	3
Standssicherheit	5
Betriebssicherheit	4

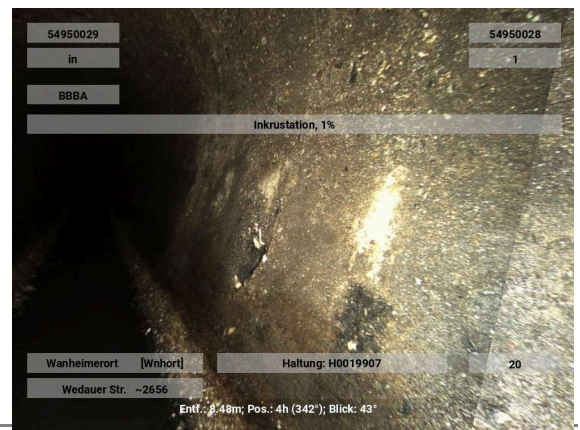

Oberflächenschaden Zuschlagst.fehlen nicht eindeutig feststellbar

Kürzel BAFEE 08-09
Station 8.80 m

Foto H0019907-20250827-111257
Videoband 2025\08\H0019907-
20250827-110717.ipf
Videozähler 00:05:40

Beurteilung DWA IK

Dichtheit	5
Standssicherheit	1
Betriebssicherheit	4



Oberflächenschaden Zuschlagst. fehlen nicht eindeutig feststellbar

Kürzel BAFEE 04-05
Station 8.90 m

Foto H0019907-20250827-111307
Videoband 2025\08\H0019907-
20250827-110717.ipf
Videozähler 00:05:50

Beurteilung DWA IK

Dichtheit 5
Standssicherheit 1
Betriebssicherheit 4

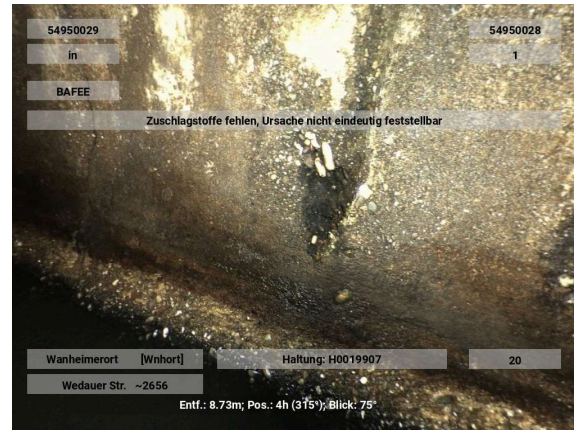

Oberflächenschaden Abplatzung nicht eindeutig feststellbar
(An einer Verbindung)

Kürzel BAFBE 07-10
Station 9.10 m

Foto H0019907-20250827-111327
Videoband 2025\08\H0019907-
20250827-110717.ipf
Videozähler 00:06:10

Beurteilung DWA IK

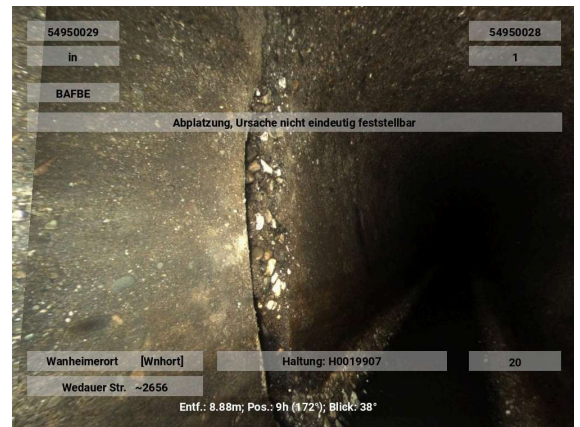
Dichtheit 5
Standssicherheit 3
Betriebssicherheit 4



Oberflächenschaden Abplatzung nicht eindeutig feststellbar
(An einer Verbindung)

Kürzel BAFBE 04
Station 9.20 m

Foto H0019907-20250827-111337
Videoband 2025\08\H0019907-
20250827-110717.ipf
Videozähler 00:06:20

Beurteilung DWA IK

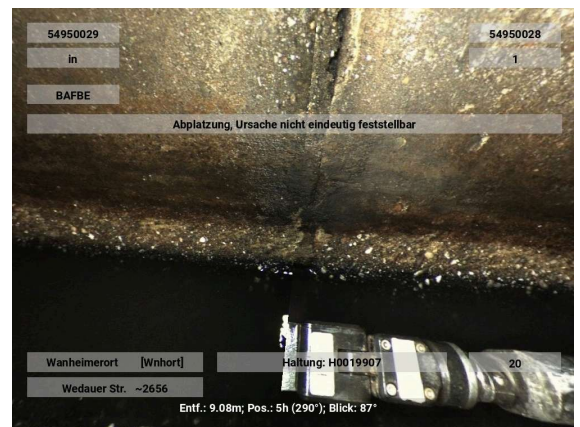
Dichtheit 5
Standssicherheit 3
Betriebssicherheit 4



Oberflächenschaden Zuschlagst.fehlen nicht eindeutig feststellbar

Kürzel BAFEE 09
Station 9.50 m

Foto H0019907-20250827-111347
Videoband 2025\08\H0019907-
20250827-110717.ipf
Videozähler 00:06:30

Beurteilung DWA IK

Dichtheit 5
Standssicherheit 1
Betriebssicherheit 4

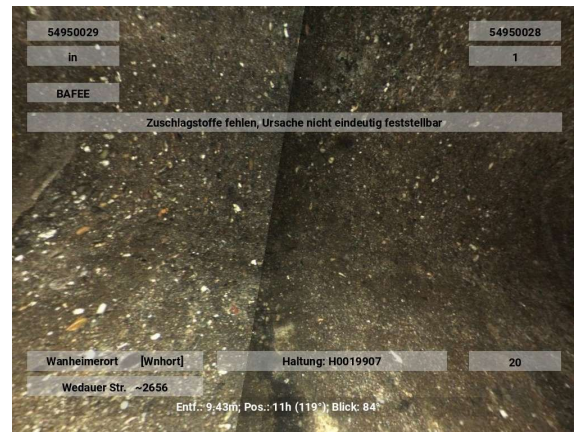

Oberflächenschaden Zuschlagst.fehlen nicht eindeutig feststellbar

Kürzel BAFEE 04
Station 9.60 m

Foto H0019907-20250827-111357
Videoband 2025\08\H0019907-
20250827-110717.ipf
Videozähler 00:06:40

Beurteilung DWA IK

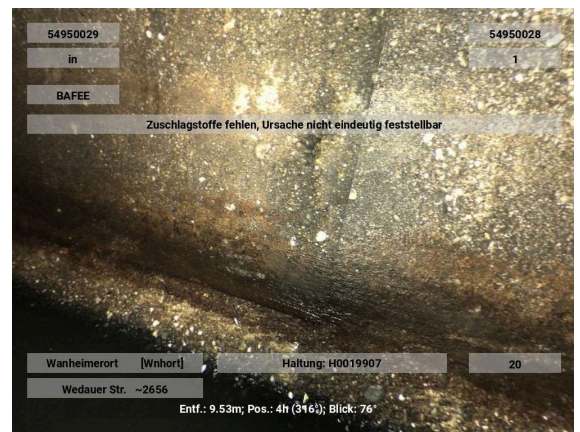
Dichtheit 5
Standssicherheit 1
Betriebssicherheit 4



Anhaftende Stoffe Inkrustation (An einer Verbindung)

Kürzel BBBA 08-09 1 %
Station 10.10 m

Foto H0019907-20250827-111407
Videoband 2025\08\H0019907-
20250827-110717.ipf
Videozähler 00:06:50

Beurteilung DWA IK

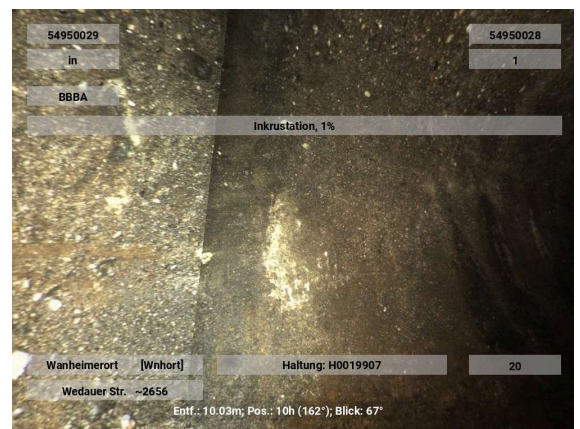
Dichtheit 3
Standssicherheit 5
Betriebssicherheit 4



Anhaftende Stoffe Inkrustation

Kürzel BBBA 08-10 1 %
Station 10.80 m

Foto H0019907-20250827-111417
Videoband 2025\08\H0019907-
20250827-110717.ipf
Videozähler 00:07:00

Beurteilung	DWA	IK
Dichtheit	3	
Standsicherheit	5	
Betriebssicherheit	4	

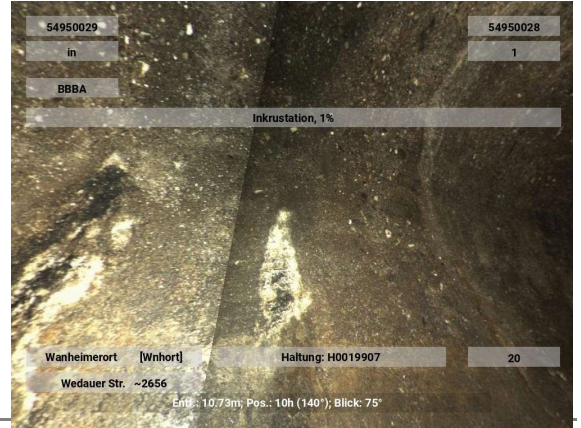
**Oberflächenschaden Abplatzung nicht eindeutig feststellbar (An einer Verbindung)**

Kürzel BAFBE 02-06
Station 11.10 m

Foto H0019907-20250827-111427
Videoband 2025\08\H0019907-
20250827-110717.ipf
Videozähler 00:07:10

Beurteilung	DWA	IK
Dichtheit	5	
Standsicherheit	3	
Betriebssicherheit	4	

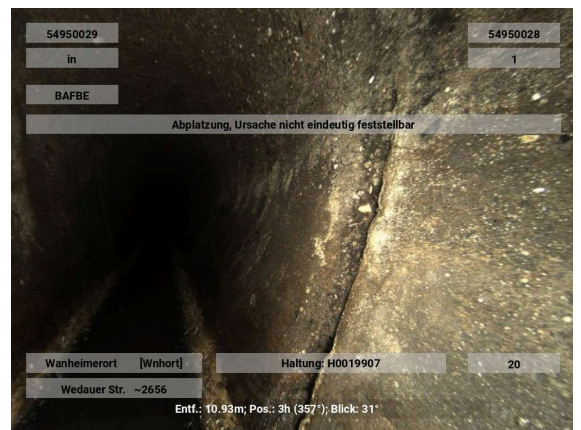
**Anhaftende Stoffe Inkrustation**

Kürzel BBBA 08-10 3 %
Station 11.40 m

Foto H0019907-20250827-111437
Videoband 2025\08\H0019907-
20250827-110717.ipf
Videozähler 00:07:20

Beurteilung	DWA	IK
Dichtheit	3	
Standsicherheit	5	
Betriebssicherheit	4	

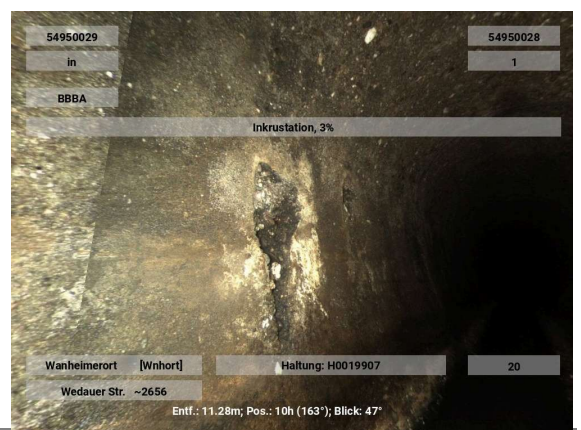

Oberflächenschaden Zuschlagst. fehlen nicht eindeutig feststellbar

Kürzel BAFEE 08-09
Station 11.50 m

Foto H0019907-20250827-111447
Videoband 2025\08\H0019907-
20250827-110717.ipf
Videozähler 00:07:30

Beurteilung DWA IK

Dichtheit 5
Standssicherheit 1
Betriebssicherheit 4

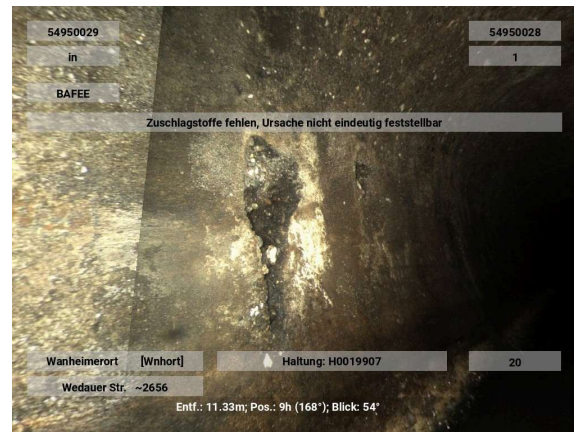
Oberflächenschaden Zuschlagst. fehlen nicht eindeutig feststellbar

Kürzel BAFEE 09-10
Station 11.70 m

Foto H0019907-20250827-111457
Videoband 2025\08\H0019907-
20250827-110717.ipf
Videozähler 00:07:40

Beurteilung DWA IK

Dichtheit 5
Standssicherheit 1
Betriebssicherheit 4



Anhaftende Stoffe Inkrustation

Kürzel BBBA 08-10 1 %
Station 12.00 m A6

Foto H0019907-20250827-111507
Videoband 2025\08\H0019907-
20250827-110717.ipf
Videozähler 00:07:50

Beurteilung DWA IK

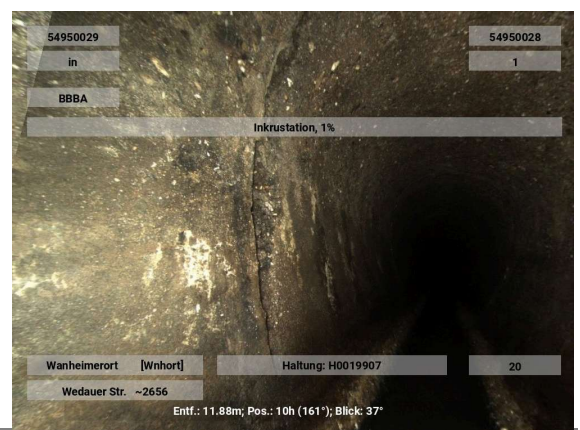
Dichtheit 3
Standssicherheit 5
Betriebssicherheit 4



**Oberflächenschaden Abplatzung nicht eindeutig feststellbar
(An einer Verbindung)**

Kürzel BAFBE 08-10
Station 12.10 m

Foto H0019907-20250827-111517
Videoband 2025\08\H0019907-
20250827-110717.ipf
Videozähler 00:08:00

Beurteilung	DWA	IK
Dichtheit	5	
Standsicherheit	3	
Betriebssicherheit	4	

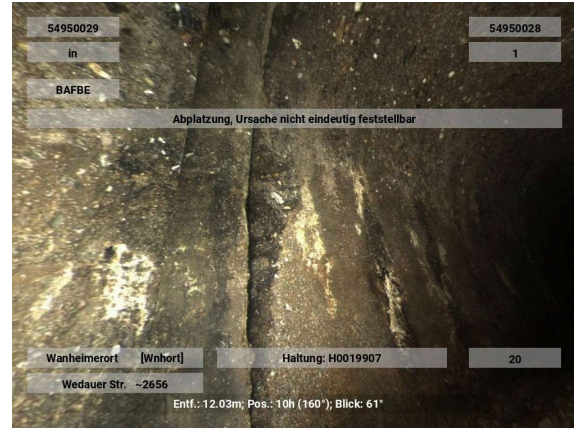

Oberflächenschaden Abplatzung nicht eindeutig feststellbar

Kürzel BAFBE 03-05
Station 12.20 m

Foto H0019907-20250827-111527
Videoband 2025\08\H0019907-
20250827-110717.ipf
Videozähler 00:08:10

Beurteilung	DWA	IK
Dichtheit	5	
Standsicherheit	3	
Betriebssicherheit	4	

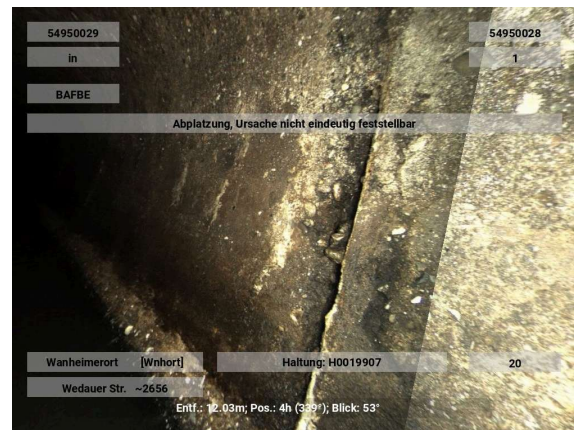

Oberflächenschaden Zuschlagst. fehlen nicht eindeutig feststellbar

Kürzel BAFEE 09-10
Station 12.70 m

Foto H0019907-20250827-111537
Videoband 2025\08\H0019907-
20250827-110717.ipf
Videozähler 00:08:20

Beurteilung	DWA	IK
Dichtheit	5	
Standsicherheit	1	
Betriebssicherheit	4	

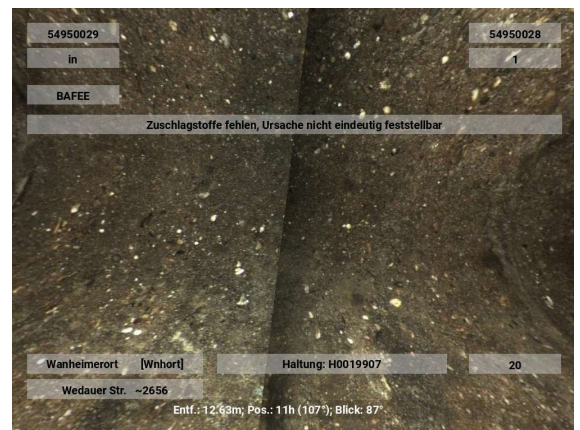

Oberflächenschaden Zuschlagst.fehlen nicht eindeutig feststellbar

Kürzel BAFEE 02-04
Station 12.80 m

Foto H0019907-20250827-111547
Videoband 2025\08\H0019907-
20250827-110717.ipf
Videozähler 00:08:30

Beurteilung DWA IK

Dichtheit	5
Standssicherheit	1
Betriebssicherheit	4



Oberflächenschaden Zuschlagst.fehlen nicht eindeutig feststellbar

Kürzel BAFEE 03-04
Station 13.00 m

Foto H0019907-20250827-111557
Videoband 2025\08\H0019907-
20250827-110717.ipf
Videozähler 00:08:40

Beurteilung DWA IK

Dichtheit	5
Standssicherheit	1
Betriebssicherheit	4

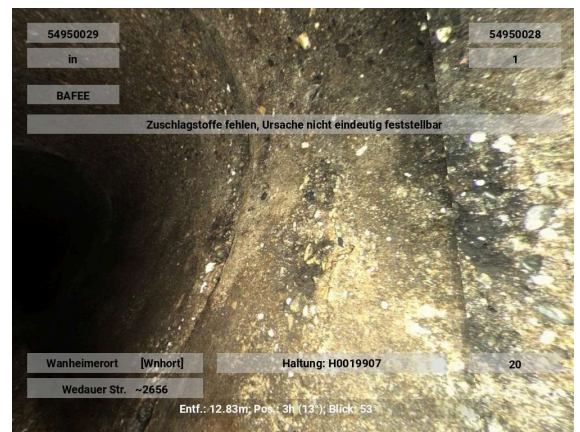

Anhaftende Stoffe Inkrustation

Kürzel BBBA 08-10 1 %
Station 13.00 m B6

Foto H0019907-20250827-111607
Videoband 2025\08\H0019907-
20250827-110717.ipf
Videozähler 00:08:50

Beurteilung DWA IK

Dichtheit	
Standssicherheit	
Betriebssicherheit	

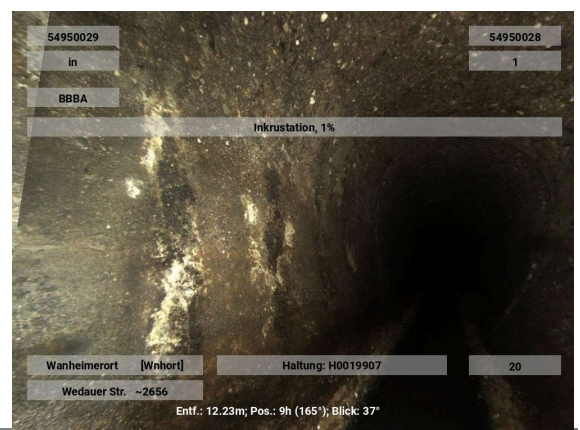

**Oberflächenschaden Abplatzung nicht eindeutig feststellbar
(An einer Verbindung)**

Kürzel BAFBE 08-09
Station 13.20 m

Foto H0019907-20250827-111617
Videoband 2025\08\H0019907-
20250827-110717.ipf
Videozähler 00:09:00

Beurteilung DWA IK

Dichtheit 5
Standicherheit 3
Betriebssicherheit 4

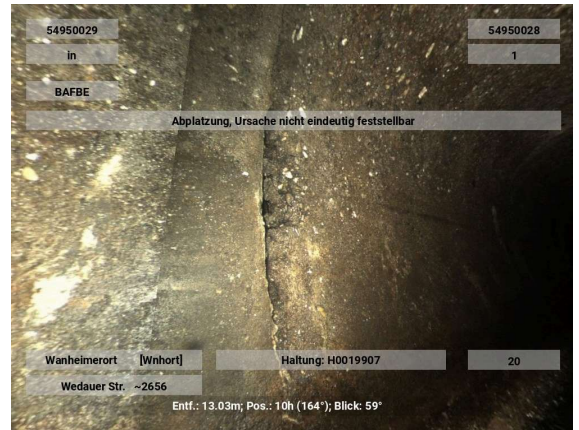

**Oberflächenschaden Abplatzung nicht eindeutig feststellbar
(An einer Verbindung)**

Kürzel BAFBE 03-06
Station 13.30 m

Foto H0019907-20250827-111627
Videoband 2025\08\H0019907-
20250827-110717.ipf
Videozähler 00:09:10

Beurteilung DWA IK

Dichtheit 5
Standicherheit 3
Betriebssicherheit 4

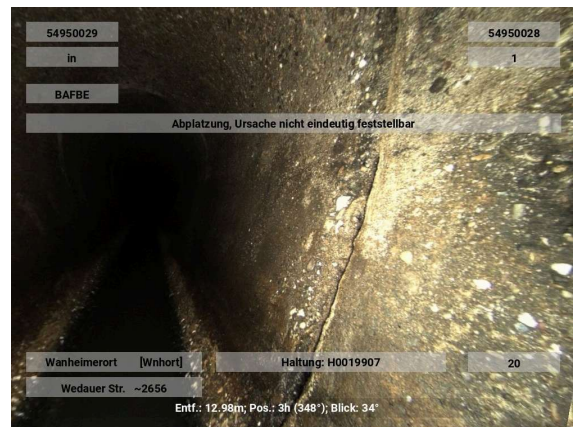

**Anhaftende Stoffe Inkrustation
(An einer Verbindung)**

Kürzel BBBA 08-10 1 %
Station 14.00 m A7

Foto H0019907-20250827-111637
Videoband 2025\08\H0019907-
20250827-110717.ipf
Videozähler 00:09:20

Beurteilung DWA IK

Dichtheit 3
Standicherheit 5
Betriebssicherheit 4

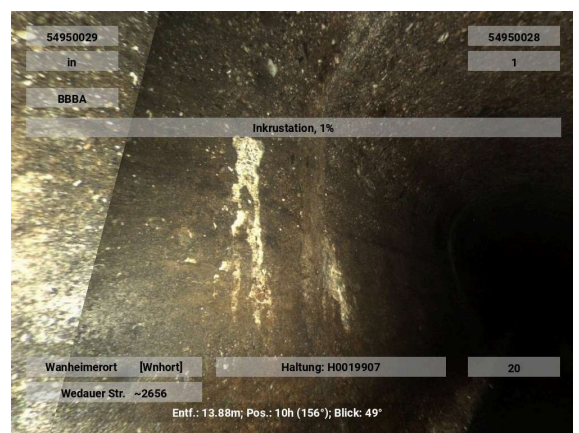

Oberflächenschaden Zuschlagst.fehlen nicht eindeutig feststellbar

Kürzel BAFEE 04
Station 14.10 m

Foto H0019907-20250827-111647
Videoband 2025\08\H0019907-
20250827-110717.ipf
Videozähler 00:09:30

Beurteilung DWA IK

Dichtheit	5
Standssicherheit	1
Betriebssicherheit	4

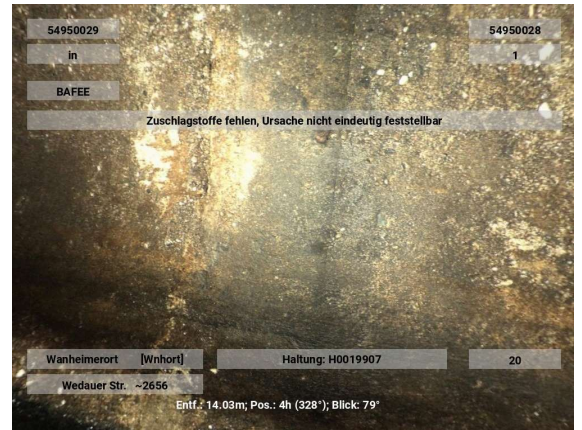

Anhaftende Stoffe Inkrustation

Kürzel BBBA 04 1 %
Station 14.20 m

Foto H0019907-20250827-111657
Videoband 2025\08\H0019907-
20250827-110717.ipf
Videozähler 00:09:40

Beurteilung DWA IK

Dichtheit	3
Standssicherheit	5
Betriebssicherheit	4

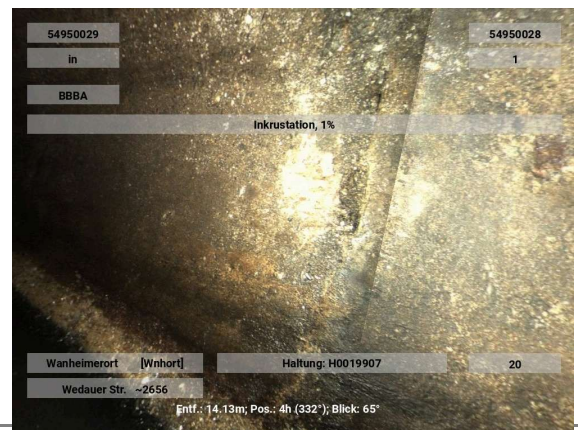

Oberflächenschaden Abplatzung nicht eindeutig feststellbar (An einer Verbindung)

Kürzel BAFBE 08-09
Station 15.20 m

Foto H0019907-20250827-111717
Videoband 2025\08\H0019907-
20250827-110717.ipf
Videozähler 00:10:00

Beurteilung DWA IK

Dichtheit	5
Standssicherheit	3
Betriebssicherheit	4

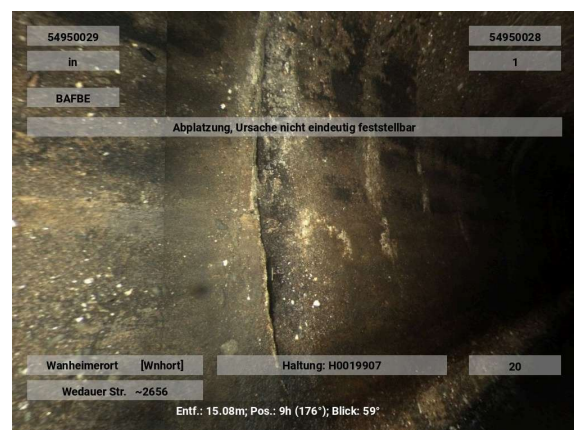

**Anhaftende Stoffe Inkrustation
(An einer Verbindung)**

Kürzel BBBA 02-04 1 %
Station 15.20 m

Foto H0019907-20250827-111727
Videoband 2025\08\H0019907-
20250827-110717.ipf
Videozähler 00:10:10

Beurteilung DWA IK

Dichtheit 3
Standssicherheit 5
Betriebssicherheit 4

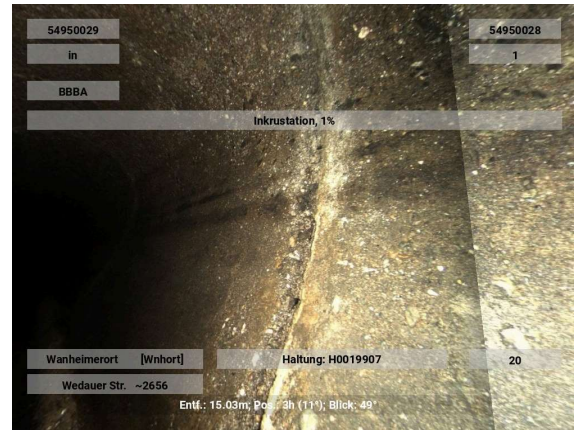

**Oberflächenschaden Abplatzung nicht eindeutig
feststellbar
(An einer Verbindung)**

Kürzel BAFBE 02-05
Station 15.30 m

Foto H0019907-20250827-111737
Videoband 2025\08\H0019907-
20250827-110717.ipf
Videozähler 00:10:20

Beurteilung DWA IK

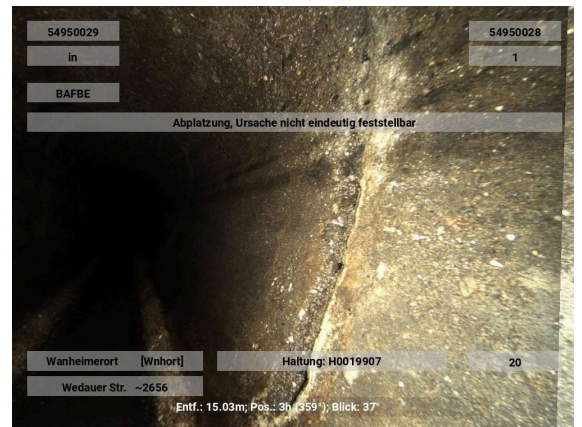
Dichtheit 5
Standssicherheit 3
Betriebssicherheit 4



Anhaftende Stoffe Inkrustation

Kürzel BBBA 08-09 1 %
Station 15.40 m A8

Foto H0019907-20250827-111747
Videoband 2025\08\H0019907-
20250827-110717.ipf
Videozähler 00:10:30

Beurteilung DWA IK

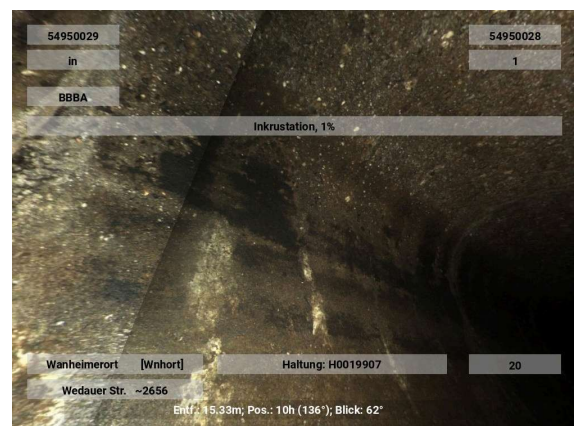
Dichtheit 3
Standssicherheit 5
Betriebssicherheit 4



**Oberflächenschaden Abplatzung nicht eindeutig feststellbar
(An einer Verbindung)**

Kürzel BAFBE 05
Station 16.30 m

Foto H0019907-20250827-111807
Videoband 2025\08\H0019907-
20250827-110717.ipf
Videozähler 00:10:50

Beurteilung	DWA	IK
Dichtheit	5	
Standsicherheit	3	
Betriebssicherheit	4	

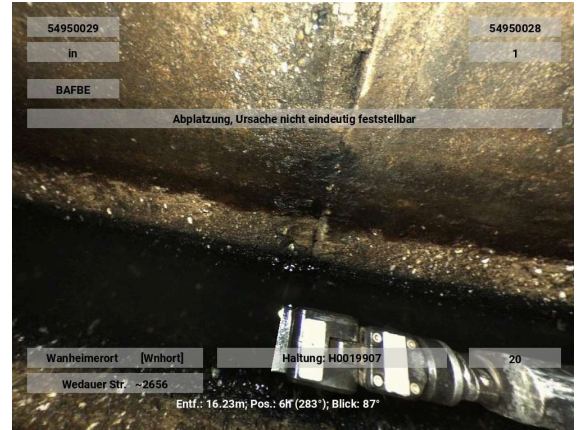

**Oberflächenschaden Abplatzung nicht eindeutig feststellbar
(An einer Verbindung)**

Kürzel BAFBE 07-09
Station 17.20 m

Foto H0019907-20250827-111817
Videoband 2025\08\H0019907-
20250827-110717.ipf
Videozähler 00:11:00

Beurteilung	DWA	IK
Dichtheit	5	
Standsicherheit	3	
Betriebssicherheit	4	

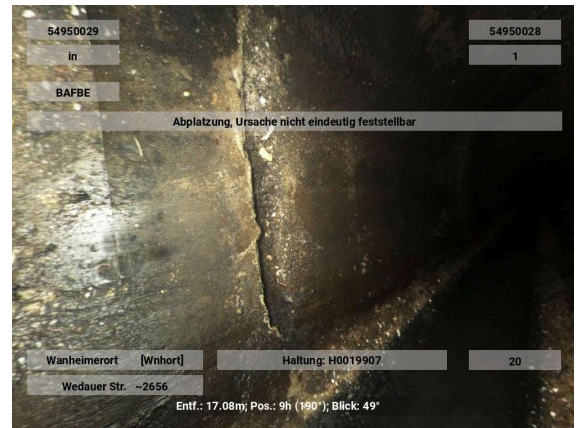

**Oberflächenschaden Abplatzung nicht eindeutig feststellbar
(An einer Verbindung)**

Kürzel BAFBE 04-05
Station 18.30 m

Foto H0019907-20250827-111827
Videoband 2025\08\H0019907-
20250827-110717.ipf
Videozähler 00:11:10

Beurteilung	DWA	IK
Dichtheit	5	
Standsicherheit	3	
Betriebssicherheit	4	

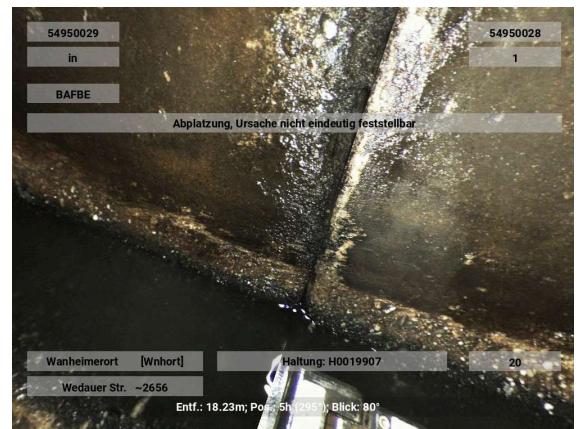

**Oberflächenschaden Abplatzung nicht eindeutig feststellbar
(An einer Verbindung)**

Kürzel BAFBE 08-09
Station 18.40 m

Foto H0019907-20250827-111837
Videoband 2025\08\H0019907-
20250827-110717.ipf
Videozähler 00:11:20

Beurteilung	DWA	IK
Dichtheit	5	
Standsicherheit	3	
Betriebssicherheit	4	

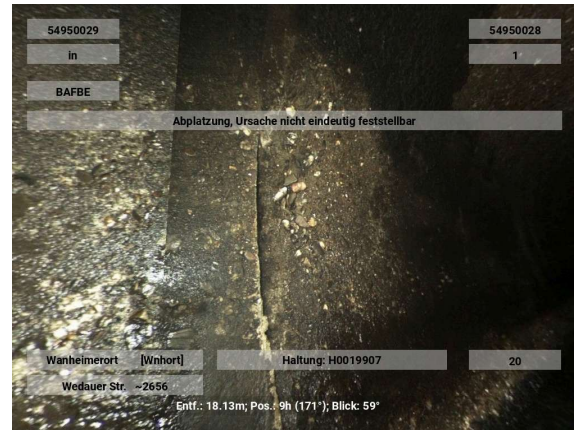

Anschluss einfacher Anschluss -gemeißelt (offen)

Kürzel BCAEA 02 150 mm
Station 18.50 m

Foto H0019907-20250827-111847
Videoband 2025\08\H0019907-
20250827-110717.ipf
Videozähler 00:11:30

Beurteilung	DWA	IK
Dichtheit	5	
Standsicherheit	5	
Betriebssicherheit	5	

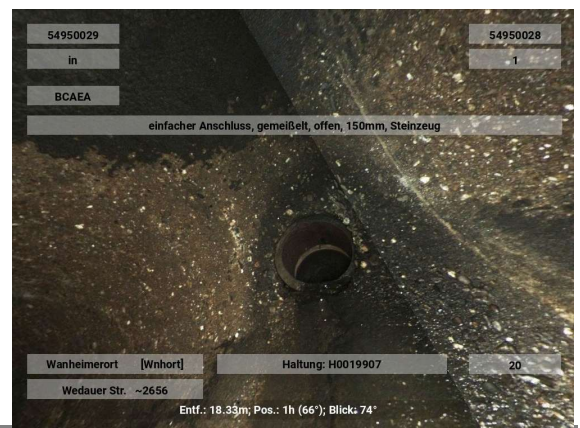

Oberflächenschaden Zuschlagst. fehlen nicht eindeutig feststellbar

Kürzel BAFEE 08-09
Station 19.50 m

Foto H0019907-20250827-111927
Videoband 2025\08\H0019907-
20250827-110717.ipf
Videozähler 00:12:10

Beurteilung	DWA	IK
Dichtheit	5	
Standsicherheit	1	
Betriebssicherheit	4	

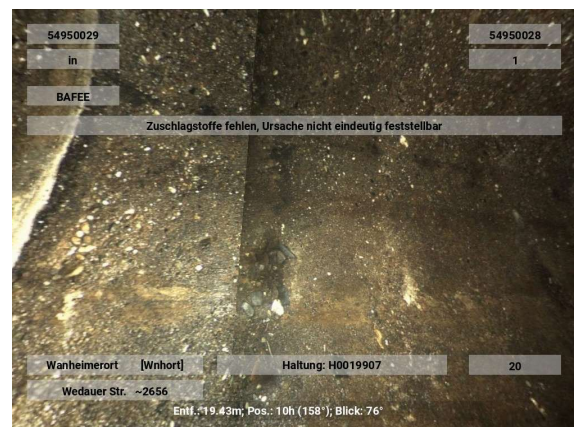

Oberflächenschaden Zuschlagst.fehlen nicht eindeutig feststellbar

Kürzel BAFEE 04-05
Station 19.80 m

Foto H0019907-20250827-111937
Videoband 2025\08\H0019907-
20250827-110717.ipf
Videozähler 00:12:20

Beurteilung DWA IK

Dichtheit 5
Standicherheit 1
Betriebssicherheit 4

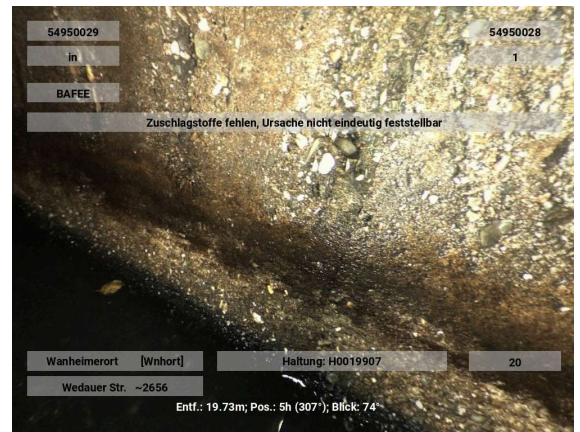
Oberflächenschaden Zuschlagst.fehlen nicht eindeutig feststellbar

Kürzel BAFEE 08-09
Station 20.00 m

Foto H0019907-20250827-111947
Videoband 2025\08\H0019907-
20250827-110717.ipf
Videozähler 00:12:30

Beurteilung DWA IK

Dichtheit 5
Standicherheit 1
Betriebssicherheit 4



Oberflächenschaden Zuschlagst.fehlen nicht eindeutig feststellbar

Kürzel BAFEE 03-05
Station 20.10 m

Foto H0019907-20250827-111957
Videoband 2025\08\H0019907-
20250827-110717.ipf
Videozähler 00:12:40

Beurteilung DWA IK

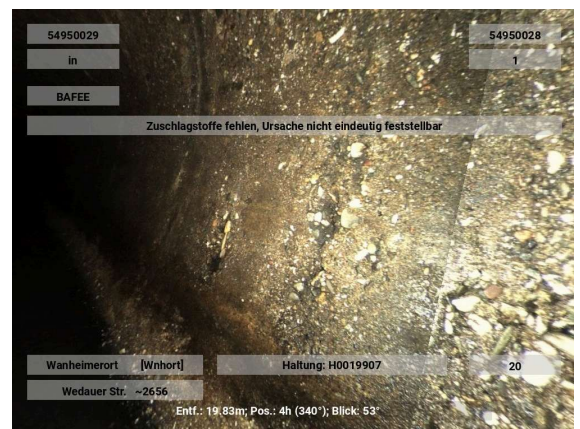
Dichtheit 5
Standicherheit 1
Betriebssicherheit 4



Oberflächenschaden Zuschlagst. fehlen nicht eindeutig feststellbar

Kürzel BAFEE 04-05
Station 20.20 m

Foto H0019907-20250827-112007
Videoband 2025\08\H0019907-
20250827-110717.ipf
Videozähler 00:12:50

Beurteilung DWA IK

Dichtheit	5
Standssicherheit	1
Betriebssicherheit	4

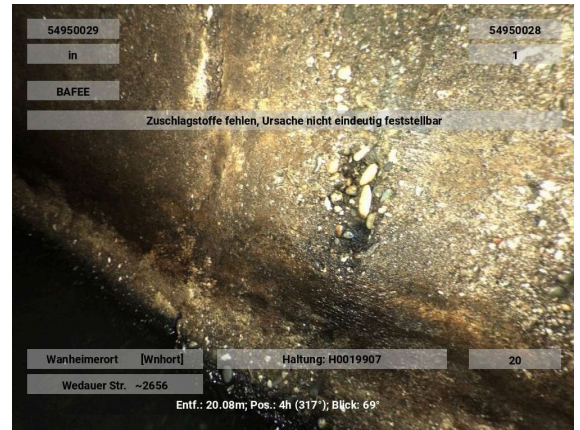

Anhaftende Stoffe Inkrustation (An einer Verbindung)

Kürzel BBBA 03-04 1 %
Station 21.20 m

Foto H0019907-20250827-112017
Videoband 2025\08\H0019907-
20250827-110717.ipf
Videozähler 00:13:00

Beurteilung DWA IK

Dichtheit	3
Standssicherheit	5
Betriebssicherheit	4

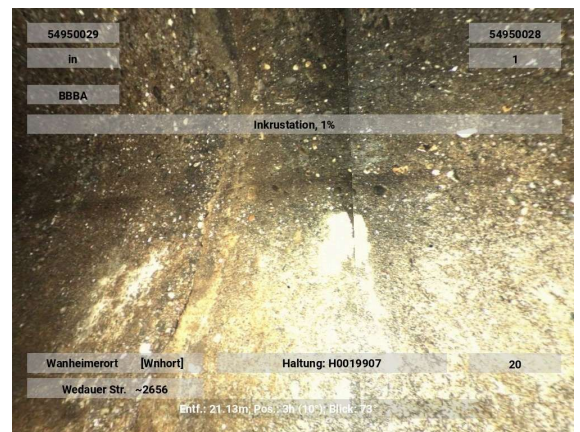

Anhaftende Stoffe Inkrustation

Kürzel BBBA 08-10 1 %
Station 23.00 m

Foto H0019907-20250827-112027
Videoband 2025\08\H0019907-
20250827-110717.ipf
Videozähler 00:13:10

Beurteilung DWA IK

Dichtheit	3
Standssicherheit	5
Betriebssicherheit	4

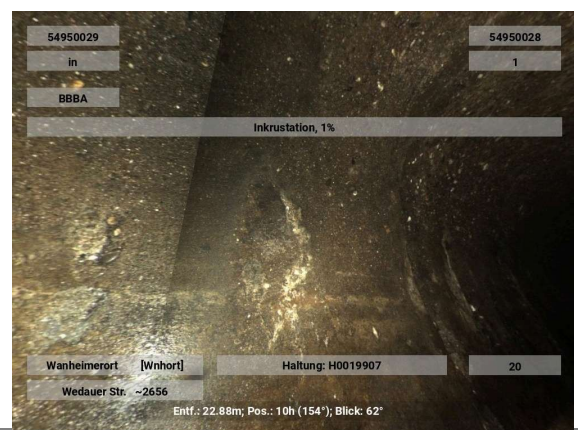

Oberflächenschaden Zuschlagst.fehlen nicht eindeutig feststellbar

Kürzel BAFEE 05
Station 23.10 m

Foto H0019907-20250827-112037
Videoband 2025\08\H0019907-
20250827-110717.ipf
Videozähler 00:13:20

Beurteilung DWA IK

Dichtheit 5
Standicherheit 1
Betriebssicherheit 4

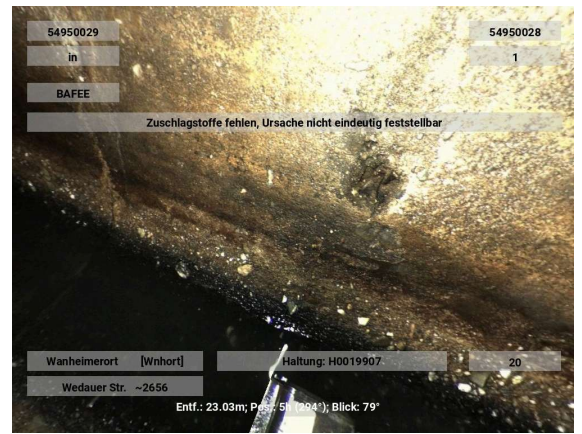

Oberflächenschaden Abplatzung nicht eindeutig feststellbar (An einer Verbindung)

Kürzel BAFBE 07-08
Station 23.40 m

Foto H0019907-20250827-112047
Videoband 2025\08\H0019907-
20250827-110717.ipf
Videozähler 00:13:30

Beurteilung DWA IK

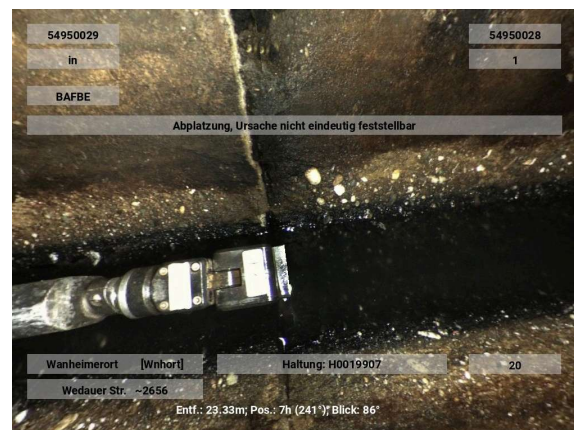
Dichtheit 5
Standicherheit 3
Betriebssicherheit 4



Oberflächenschaden Zuschlagst.fehlen nicht eindeutig feststellbar

Kürzel BAFEE 08-10
Station 23.40 m A9

Foto H0019907-20250827-112057
Videoband 2025\08\H0019907-
20250827-110717.ipf
Videozähler 00:13:40

Beurteilung DWA IK

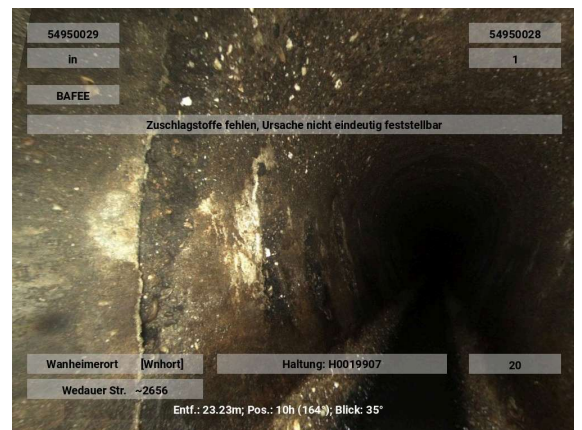
Dichtheit 5
Standicherheit 1
Betriebssicherheit 4



Anhaftende Stoffe Inkrustation

Kürzel BBBA 08-10 1 %
Station 23.40 m A10

Foto H0019907-20250827-112107
Videoband 2025\08\H0019907-
20250827-110717.ipf
Videozähler 00:13:50

Beurteilung	DWA	IK
Dichtheit	3	
Standsicherheit	5	
Betriebssicherheit	4	

**Oberflächenschaden Abplatzung nicht eindeutig feststellbar (An einer Verbindung)**

Kürzel BAFBE 04-05
Station 23.50 m

Foto H0019907-20250827-112117
Videoband 2025\08\H0019907-
20250827-110717.ipf
Videozähler 00:14:00

Beurteilung	DWA	IK
Dichtheit	5	
Standsicherheit	3	
Betriebssicherheit	4	

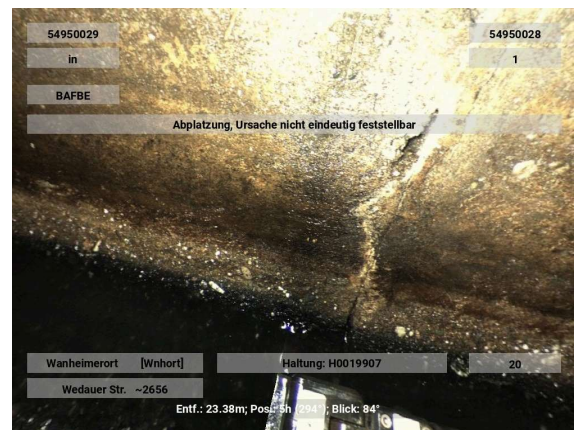
**Anhaftende Stoffe Inkrustation (An einer Verbindung)**

Kürzel BBBA 03-05 1 %
Station 23.50 m

Foto H0019907-20250827-112127
Videoband 2025\08\H0019907-
20250827-110717.ipf
Videozähler 00:14:10

Beurteilung	DWA	IK
Dichtheit	3	
Standsicherheit	5	
Betriebssicherheit	4	

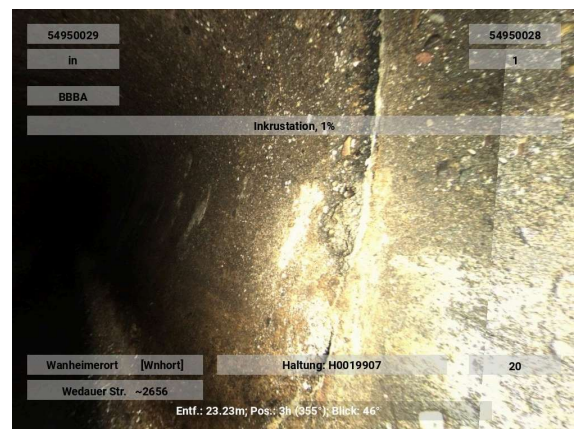

**Oberflächenschaden Abplatzung nicht eindeutig feststellbar
(An einer Verbindung)**

Kürzel BAFBE 03-04
Station 23.60 m

Foto H0019907-20250827-112137
Videoband 2025\08\H0019907-
20250827-110717.ipf
Videozähler 00:14:20

Beurteilung	DWA	IK
Dichtheit	5	
Standsicherheit	3	
Betriebssicherheit	4	



Anhaftende Stoffe Inkrustation

Kürzel BBBA 03-05 1 %
Station 23.80 m A11

Foto H0019907-20250827-112147
Videoband 2025\08\H0019907-
20250827-110717.ipf
Videozähler 00:14:30

Beurteilung	DWA	IK
Dichtheit	3	
Standsicherheit	5	
Betriebssicherheit	4	



Oberflächenschaden Zuschlagst. fehlen nicht eindeutig feststellbar

Kürzel BAFEE 08-10
Station 24.20 m B9

Foto H0019907-20250827-112157
Videoband 2025\08\H0019907-
20250827-110717.ipf
Videozähler 00:14:40

Beurteilung	DWA	IK
Dichtheit		
Standsicherheit		
Betriebssicherheit		

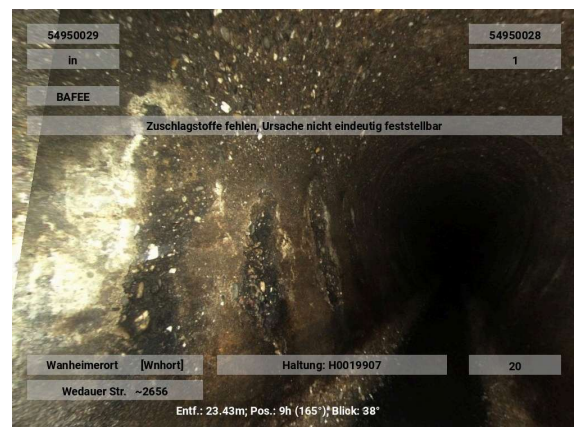

Anhaftende Stoffe Inkrustation

Kürzel BBBA 08-10 1 %
Station 24.30 m B10

Foto H0019907-20250827-112207
Videoband 2025\08\H0019907-
20250827-110717.ipf
Videozähler 00:14:50

Beurteilung DWA IK

Dichtheit
Standssicherheit
Betriebssicherheit

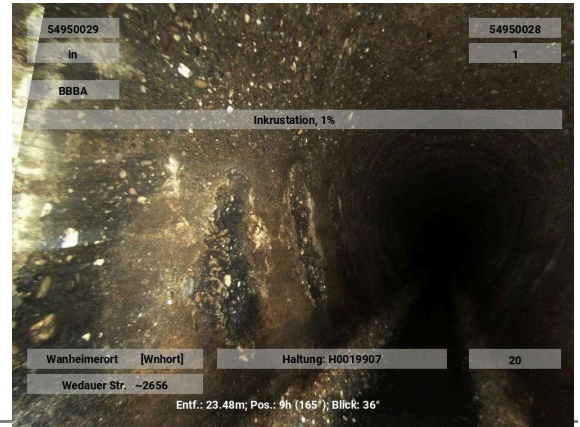
**Wurzeln einzelne feine Wurzeln (An einer Verbindung)**

Kürzel BBAB 08-09 1 %
Station 24.40 m A12

Foto H0019907-20250827-112217
Videoband 2025\08\H0019907-
20250827-110717.ipf
Videozähler 00:15:00

Beurteilung DWA IK

Dichtheit 2
Standssicherheit 5
Betriebssicherheit 3

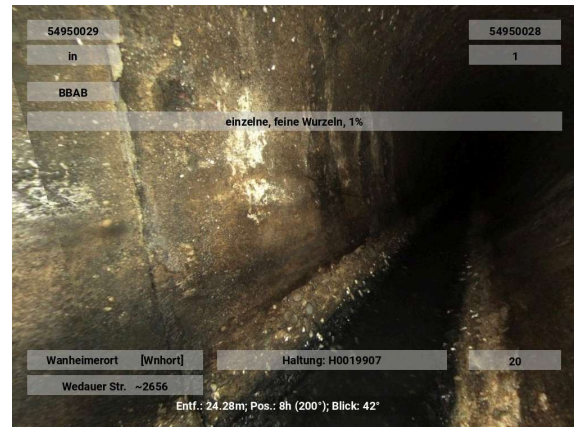
**Anhaftende Stoffe Inkrustation**

Kürzel BBBA 08-09 3 %
Station 24.50 m A13

Foto H0019907-20250827-112227
Videoband 2025\08\H0019907-
20250827-110717.ipf
Videozähler 00:15:10

Beurteilung DWA IK

Dichtheit 3
Standssicherheit 5
Betriebssicherheit 4

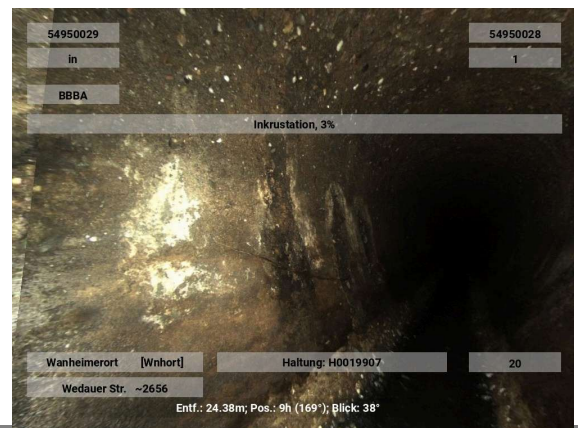

Oberflächenschaden Zuschlagst. fehlen nicht eindeutig feststellbar

Kürzel BAFEE 08-10
Station 24.60 m A15

Foto H0019907-20250827-112247
Videoband 2025\08\H0019907-
20250827-110717.ipf
Videozähler 00:15:30

Beurteilung DWA IK

Dichtheit	5
Standssicherheit	1
Betriebssicherheit	4

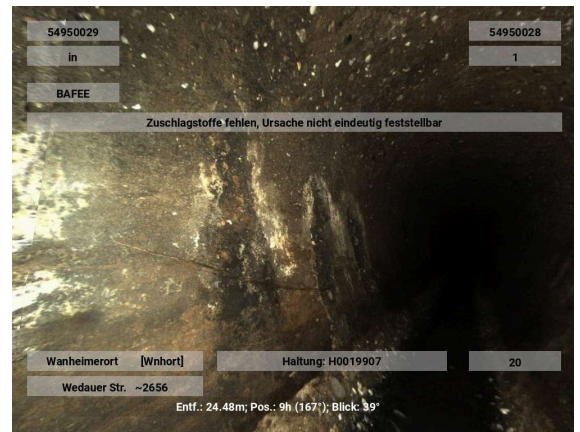

Wurzeln einzelne feine Wurzeln (An einer Verbindung)

Kürzel BBAB 08-09 1 %
Station 25.20 m B12

Foto H0019907-20250827-112257
Videoband 2025\08\H0019907-
20250827-110717.ipf
Videozähler 00:15:40

Beurteilung DWA IK

Dichtheit	5
Standssicherheit	1
Betriebssicherheit	4

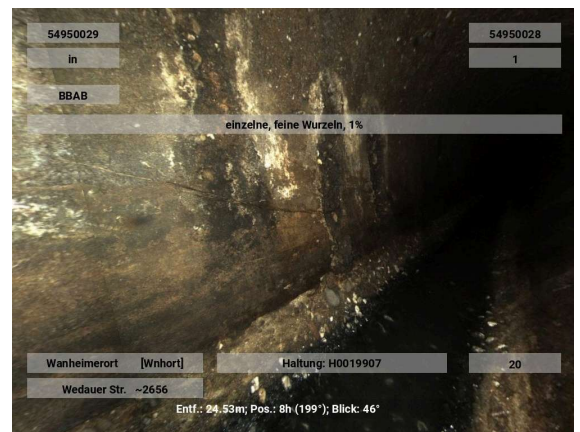

Anhaftende Stoffe Inkrustation

Kürzel BBBA 08-09 3 %
Station 25.20 m B13

Foto H0019907-20250827-112317
Videoband 2025\08\H0019907-
20250827-110717.ipf
Videozähler 00:16:00

Beurteilung DWA IK

Dichtheit	5
Standssicherheit	1
Betriebssicherheit	4

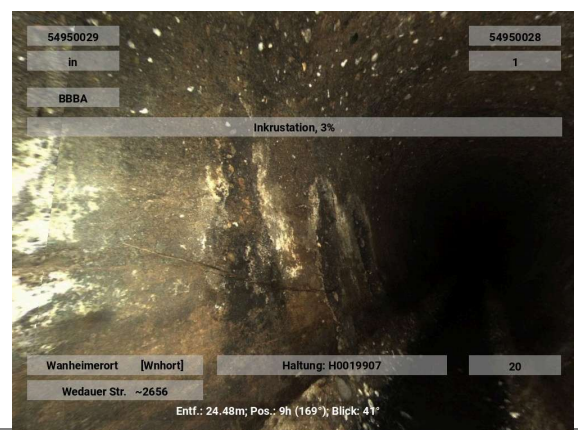

Anhaftende Stoffe Inkrustation

Kürzel BBBA 03-05 1 %
Station 25.40 m B11

Foto H0019907-20250827-112337
Videoband 2025\08\H0019907-
20250827-110717.ipf
Videozähler 00:16:20

Beurteilung DWA IK

Dichtheit
Standicherheit
Betriebssicherheit

**Anhaftende Stoffe Inkrustation**

Kürzel BBBA 08-10 1 %
Station 25.70 m A16

Foto H0019907-20250827-112347
Videoband 2025\08\H0019907-
20250827-110717.ipf
Videozähler 00:16:30

Beurteilung DWA IK

Dichtheit 3
Standicherheit 5
Betriebssicherheit 4

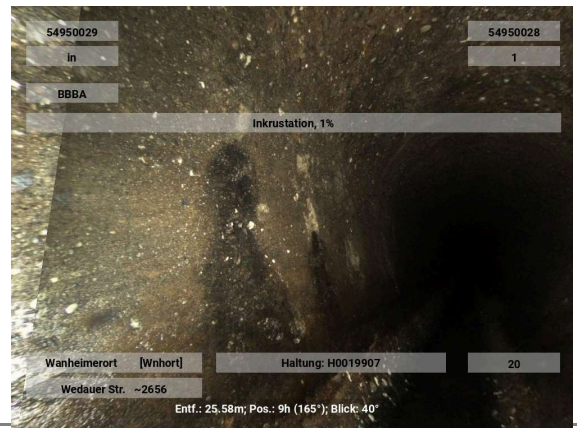
**Oberflächenschaden Zuschlagst.fehlen nicht eindeutig feststellbar**

Kürzel BAFEE 08-09
Station 25.80 m

Foto H0019907-20250827-112357
Videoband 2025\08\H0019907-
20250827-110717.ipf
Videozähler 00:16:40

Beurteilung DWA IK

Dichtheit 5
Standicherheit 1
Betriebssicherheit 4

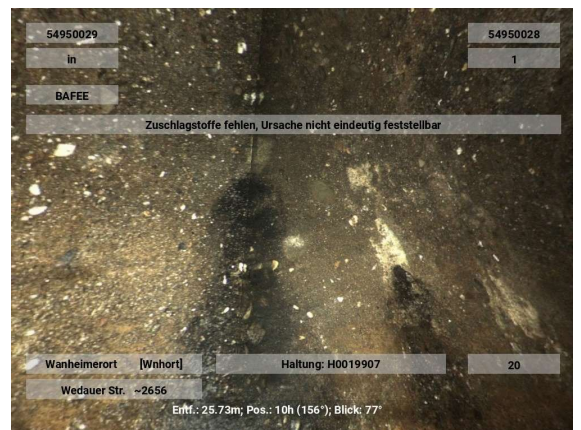

Anhaftende Stoffe Inkrustation

Kürzel BBBA 03-05 1 %
Station 25.80 m A17

Foto H0019907-20250827-112407
Videoband 2025\08\H0019907-
20250827-110717.ipf
Videozähler 00:16:50

Beurteilung	DWA	IK
Dichtheit	3	
Standssicherheit	5	
Betriebssicherheit	4	

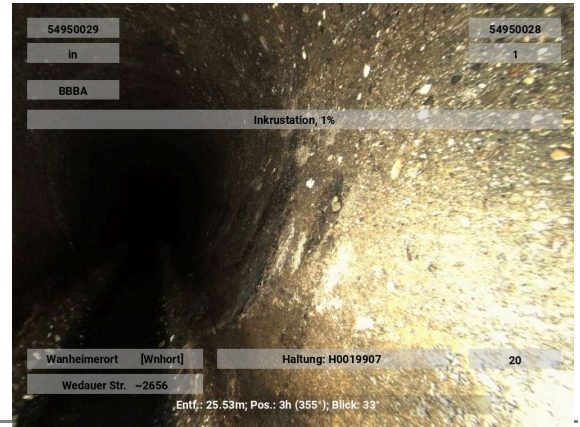
**Oberflächenschaden Zuschlagst.fehlen nicht eindeutig feststellbar**

Kürzel BAFEE 04-05
Station 25.90 m

Foto H0019907-20250827-112417
Videoband 2025\08\H0019907-
20250827-110717.ipf
Videozähler 00:17:00

Beurteilung	DWA	IK
Dichtheit	5	
Standssicherheit	1	
Betriebssicherheit	4	

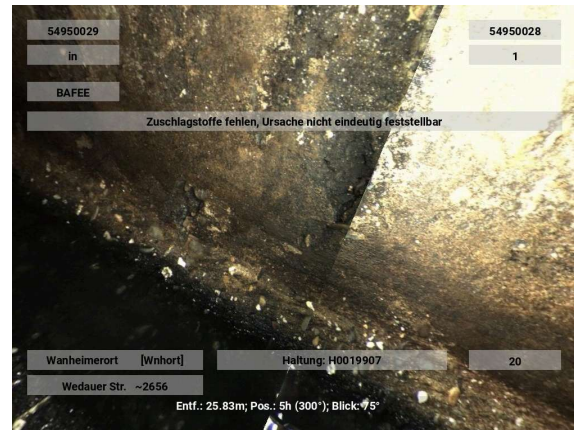
**Oberflächenschaden Zuschlagst.fehlen nicht eindeutig feststellbar**

Kürzel BAFEE 05-06
Station 26.00 m

Foto H0019907-20250827-112427
Videoband 2025\08\H0019907-
20250827-110717.ipf
Videozähler 00:17:10

Beurteilung	DWA	IK
Dichtheit	5	
Standssicherheit	1	
Betriebssicherheit	4	

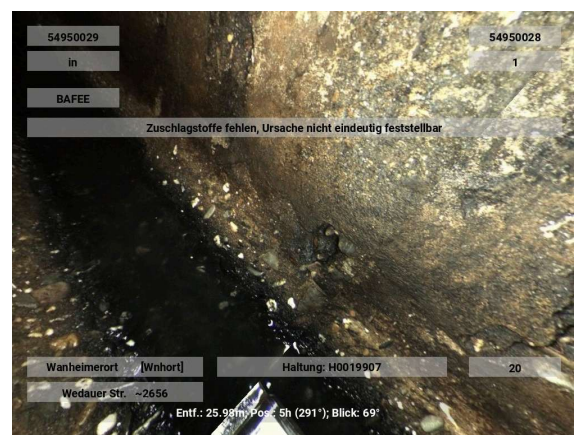

Oberflächenschaden Zuschlagst.fehlen nicht eindeutig feststellbar

Kürzel BAFEE 03-05
Station 26.30 m

Foto H0019907-20250827-112447
Videoband 2025\08\H0019907-
20250827-110717.ipf
Videozähler 00:17:30

Beurteilung DWA IK

Dichtheit	5
Standsicherheit	1
Betriebssicherheit	4

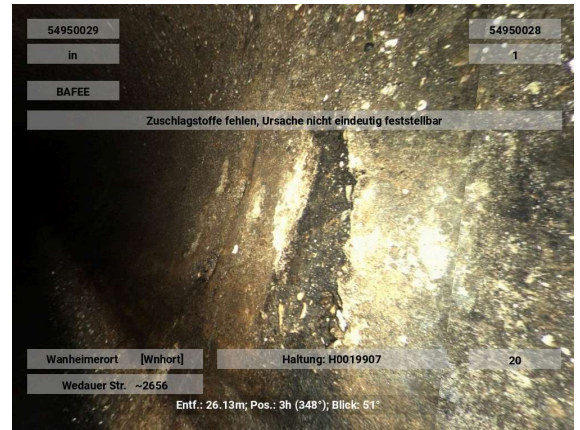

Oberflächenschaden Abplatzung nicht eindeutig feststellbar (An einer Verbindung)

Kürzel BAFBE 08-09
Station 26.40 m

Foto H0019907-20250827-112457
Videoband 2025\08\H0019907-
20250827-110717.ipf
Videozähler 00:17:40

Beurteilung DWA IK

Dichtheit	5
Standsicherheit	3
Betriebssicherheit	4

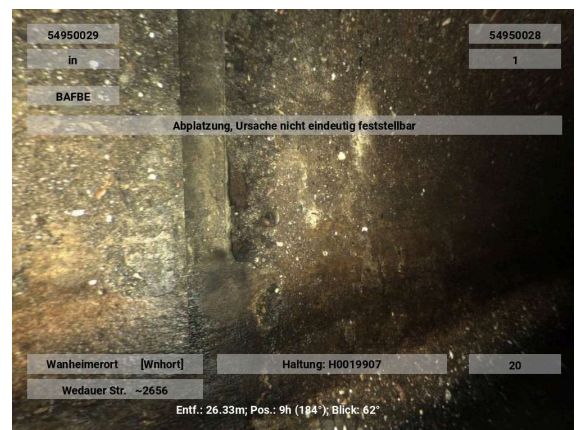

Anhaftende Stoffe Inkrustation

Kürzel BBBA 03-05 1 %
Station 26.50 m B17

Foto H0019907-20250827-112507
Videoband 2025\08\H0019907-
20250827-110717.ipf
Videozähler 00:17:50

Beurteilung DWA IK

Dichtheit	
Standsicherheit	
Betriebssicherheit	

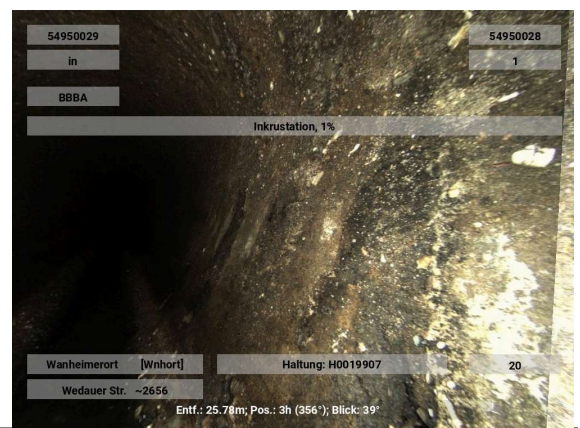

Anhaftende Stoffe Inkrustation

Kürzel BBBA 09-10 1 %
Station 26.60 m

Foto H0019907-20250827-112517
Videoband 2025\08\H0019907-
20250827-110717.ipf
Videozähler 00:18:00

Beurteilung	DWA	IK
Dichtheit	3	
Standssicherheit	5	
Betriebssicherheit	4	

**Anhaftende Stoffe Inkrustation (An einer Verbindung)**

Kürzel BBBA 03-05 1 %
Station 27.30 m

Foto H0019907-20250827-112527
Videoband 2025\08\H0019907-
20250827-110717.ipf
Videozähler 00:18:10

Beurteilung	DWA	IK
Dichtheit	3	
Standssicherheit	5	
Betriebssicherheit	4	

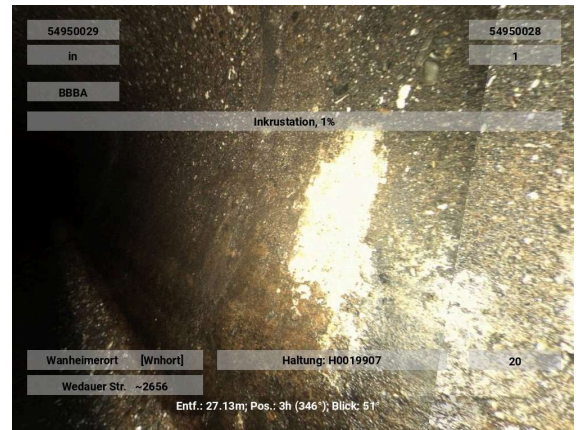
**Anhaftende Stoffe Inkrustation**

Kürzel BBBA 08-09 1 %
Station 28.10 m

Foto H0019907-20250827-112537
Videoband 2025\08\H0019907-
20250827-110717.ipf
Videozähler 00:18:20

Beurteilung	DWA	IK
Dichtheit	3	
Standssicherheit	5	
Betriebssicherheit	4	

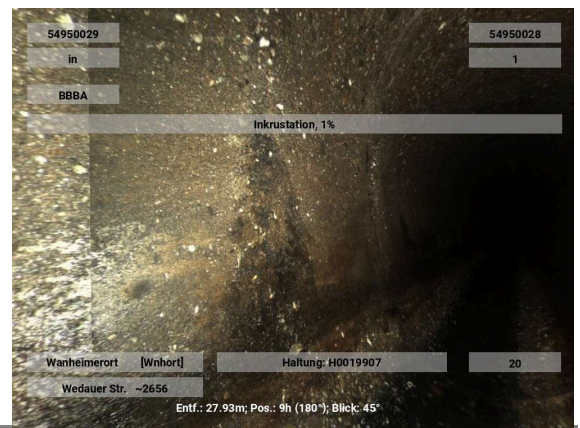

**Oberflächenschaden Abplatzung nicht eindeutig feststellbar
(An einer Verbindung)**

Kürzel BAFBE 08-10
Station 28.50 m

Foto H0019907-20250827-112547
Videoband 2025\08\H0019907-
20250827-110717.ipf
Videozähler 00:18:30

Beurteilung	DWA	IK
Dichtheit	5	
Standsicherheit	3	
Betriebssicherheit	4	

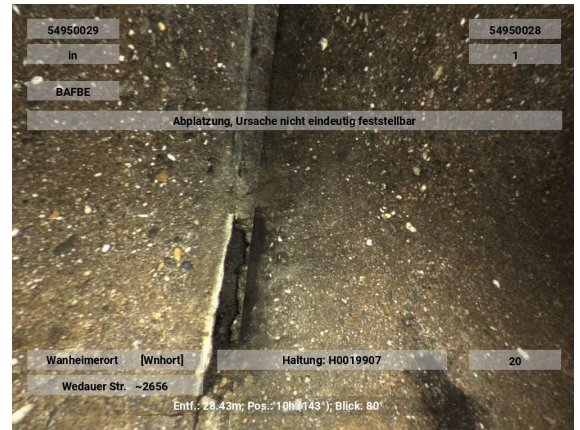

**Oberflächenschaden Abplatzung nicht eindeutig feststellbar
(An einer Verbindung)**

Kürzel BAFBE 02-04
Station 28.60 m

Foto H0019907-20250827-112557
Videoband 2025\08\H0019907-
20250827-110717.ipf
Videozähler 00:18:40

Beurteilung	DWA	IK
Dichtheit	5	
Standsicherheit	3	
Betriebssicherheit	4	

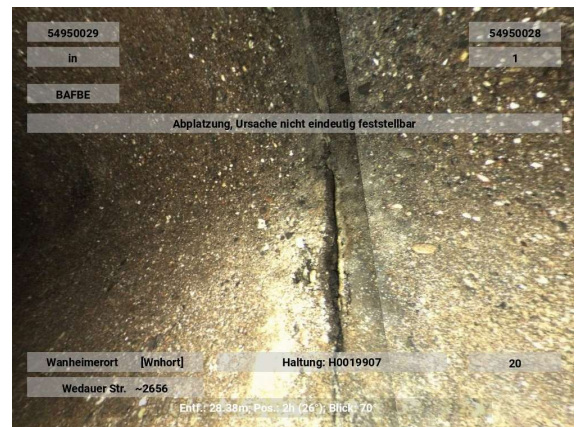

Anhaftende Stoffe Inkrustation

Kürzel BBBA 04 1 %
Station 29.10 m

Foto H0019907-20250827-112607
Videoband 2025\08\H0019907-
20250827-110717.ipf
Videozähler 00:18:50

Beurteilung	DWA	IK
Dichtheit	3	
Standsicherheit	5	
Betriebssicherheit	4	

