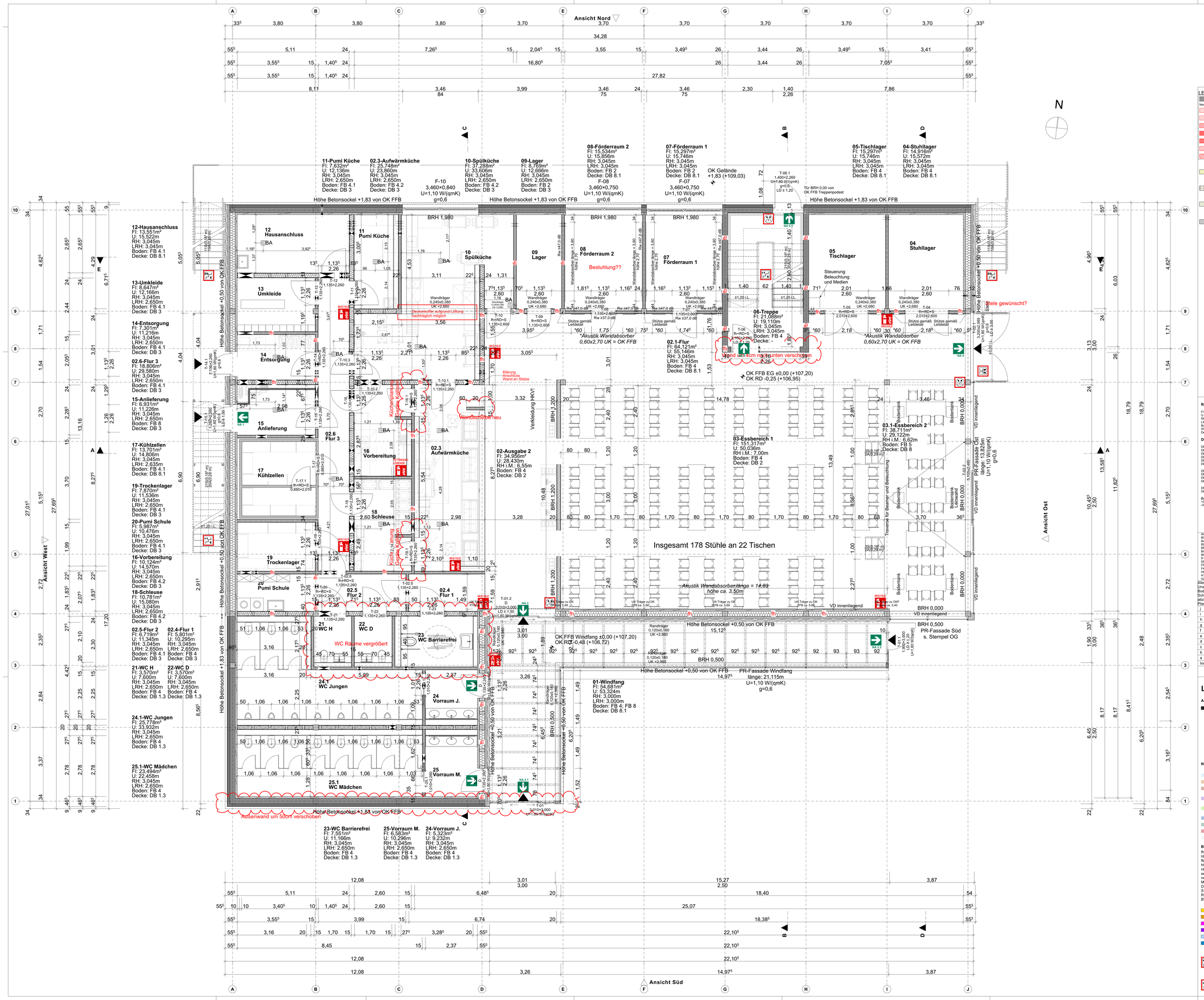

LEGENDE

- Wand Bestand
- Neubau
- Neubau Abbruch
- Mauerwerk
- Stahlbeton
- Estrich / Beton unbewehrt
- Betonfertigteil
- Trockenbauwand
- Holz
- Dämmung Weich
- OK FFB ±0,00 / OK RD -0,25
- OK FFB ±0,00 / OK RD -0,25
- BRH 0,900 — Brüstungshöhe von OK FFB bis OK Rohbrüstung
- Klappbare Absturzsicherung
- OK Fertigfußboden
- OK Rohdecke
- BD Heizung Fußbodendurchbruch
- WD Lüftung Wanddurchbruch
- WS Sanitär Wanderschlitz
- DD Elektro Deckendurchbruch

Sauberlauftzone
Ausführung/Farbe: Anthrazit, Grobribs und Feinribs/ nach Wahl AG

Villeroy & Boch Solid Tones White Grain Matt Fliese
60x60 R10 Beige
oder gleichwertig

Linoleum Forbo marmoleum concrete
3749 Arctic, NCS S 1540-G40Y
oder gleichwertig

Linoleum Ableitfähiger Boden Technikräume
Forbo Marmoleum Ohmex "73048 Graphite" (2.5 mm)
oder gleichwertig

Raumstempel

Fl.: 20,500m²
U.: 20,500m
RH: 3,000m
LRH.: 3,000m
Boden:
Wand:
Decke:
Grundfläche
Raumanfang
OKFFB bis UK RD
OKFFB bis UK AHD
Bodenbelag
Wandbelag
Deckenbelag

Türstempel

T-000
1,01x2,01
fh+RD+S
35 dB
Tür ID
Rohbaubreite x Rohbauhöhe
Brandschutzangeschaltten
Schallschutzanforderung

Fensterstempel

F-000
1,01x2,01
Uw = 0,90 W/m²K
g = 0,55
29 dB Rw,R
RC 2
Fenster ID
Rohbaubreite x Rohbauhöhe
U-Wert
Gesamtenergiedurchlassgrad
Schallschutzanforderung
Widerstandsklasse

Deckenbelag

DB 1 -GK AHD
DB 1.1 -GKB AHD
DB 1.2 -GK Akustikdecke
DB 1.3 -Gipsfaserplatte
DB 2 -Holzwerkstoffplatte
DB 3 -Mineralfaserdeckenplatte (Nassraumgeeignet/Hygiene)
DB 4 -Hygienerasterdecke
DB 5 -Schallschutzdaffeln
DB 6 -Schallschutzsegel
DB 8 -Schiinstallation TGA, Baffeln o. Deckensegel
DB 8.1 -Schiinstallation TGA
DB 9 -Innenputz, 1,5cm +D

Zusatz
+D (Dispersionsanstrich weiß)
+R (Raster 62x62mm)

Bodenbelag

FB 1 -PVC/Vinyl
FB 2 -Linoleum o. Kautschuk R9
FB 2.1 -Linoleum o. Kautschuk ableitfähig R9
FB 3 -Fliesen
FB 4 -(Steinzeug)-Fliesen 60x60 R10
FB 4.1 -(Steinzeug)-Fliesen 30x30 R10
FB 4.2 -(Steinzeug)-Fliesen 30x30 R11
FB 5 -Parkett Buche, Schwingboden R9
FB 6 -Teppich
FB 7 -Rohboden + Beschichtung
FB 8 -Sauberlauftzone

Zusatz
Sockelleiste +H (Holz) +F (Fliesen) +P (PVC)
Rutschfestigkeitsklasse RS-R12
Format in cm 60x60/30x30/10x10

Achtung!
Dargestelltes Vorgemuster nur Exemplarisch!

Wandbelag

1 Stahlbeton
WB 1 Innenputz Q3
WB 1.1 Dispersionsanstrich weiß
WB 1.2 Q3 Spachtelung +D

2 Mauerwerk
WB 2 Innenputz Q3
WB 2.1 Dispersionsanstrich weiß
WB 2.2 Q3 Spachtelung + D

3 Leichtbauwand
WB 3 Spachtelung Q3 +D
WB 3.1 Innenputz Q3
WB 3.2 Dispersionsanstrich weiß
WB 3.3 Q3 Spachtelung + D

WB 4 (Steinzeug)-Fliesen 10x30
WB 5 Wandabsorber

Zusatz
+D (Dispersionsanstrich weiß)
+I (Glasfaservlies/Makrofaser etc.)
Format 60x60/30x30/10x10

AHD	ABHANGDECKE	LRH	LICHTE RAUMHÖHE	RD	ROHDECKE
BS	BLENDSCHUTZ	MK	MEDIENKANAL	SB	SICHTBETON
BA	BODENABLAUF	NA	NOTAUSGANG	SM	SICHTMAUERWERK
BD	BODENDURCHBRUCH	OK	OBERKANTE	ST	STAHLTÜRBLATT
BMA	BRANDMELDEANLAGE	PR	PRÄSENZMELDER	SZ	STAHLZARGE
BW	BRANDWAND	RG	RAFFSTORE	TS	TÜRSCHWELLE
BRH	BRÜSTUNGSHÖHE	RA	RAUCHABZUG	UK	UNTERKANTE
D	DECKE	RM	RAUCHMELDER	UZ	UNTERZUG
DD	DECKENDURCHBRUCH	RWA	RAUCH-WÄRME-ABZUG	VD	VOLLVERDUNKELUNG
FFB	FERTIGFUSSBODEN	VRD	RD VERSPRUNG	VK	VORDERKANTE
FK	FUNDAMENTKANTE	RR	REGENROHR	VS	VORSATZSCHALE
FT	FUNKTÜRÖFFNER	RWD	RAUCHWÄRMEDURCH	WD	WANDDURCHBRUCH
HT	HOLZTÜRBLATT	R	ROH	WH	WANDHYDRANT
HZ	HOLZZARGE	RB	ROHBODEN	WS	WANDSCHLITZ

Alle Maße sind vor Baubeginn von der ausführenden Firma vor Ort eigenverantwortlich zu prüfen. Evt. auftretende Unstimmigkeiten sind vor Beginn der Bauausführung mit der Bau-leitung abzuklären. Sämtliche Einbauteile, sowie Bodendurchführungen sind nach Angabe der Haustechnik auszuführen. Ausführungsplan gilt nur in Verbindung mit dem Schal- u. Bewehrungsplan des Tragwerkplanes. Ausführungsplan ist mit den jeweiligen Detailplänen vor Bauausführung abzugleichen. Die Planunterlagen sind nur dann zur Ausführung freigegeben, wenn ein entsprechender Freigabevermerk im Plankopf vorhanden ist!

Index	Datum	Änderung	gez.
j	19.03.2026	Aktualisierung	
i	30.10.2025	Aktualisierung	
h	19.09.2025	Aktualisierung	
g	01.09.2025	Aktualisierung	
f	01.07.2025	Aktualisierung	
e	12.06.2025	Aktualisierung	
d	14.05.2025	Aktualisierung	
c	08.05.2025	Aktualisierung	
b	17.03.2025	siehe Änderungswolken	
a	17.03.2025	Plan erstellt	

L E G E N D E

Allgemein

- Neubau

Zeichen u. Kürzel

OK = Oberkante
OK FFB = Oberkante Fertigfußb.
UK = Unterkante
OK RD = Oberkante Rohdecke
F = Fläche
U = Umfang
RH = Raumhöhe
LRH = Lichte Raumhöhe
BRH= Brüstungshöhe
RR = Regenrohr
UZ = Unterzug
VK = Vorderkante

Nutzflächen nach DIN 277

- Wohnen u. Aufenthalt
- Büroarbeit
- Produktion, Forschung u. Entwicklung
- Lagern, Verteilen u. Verkaufen
- Bildung, Unterricht u. Kultur
- Heilen u. Pflegen
- Sonstige Nutzung
- Technikfläche
- Verkehrsfläche

Barrierefreiheit (DIN 18040-1+2)

- Aufzug barrierefrei
- Zugang barrierefrei
- Treppenanlage barrierefrei
- WC barrierefrei
- Parkplatz barrierefrei
- Notausstieg
- Rettungs-ausstieg
- Rettungsweg
- Feuerlöscher
- Anleiterbare Stelle
- Brandschutztür
- RWA (Rauch- + Wärmeabzug) *STS = Durchstiegsfenster
- RWA Bedienstelle
- Zutrittsfreiheit, manuell, für Rauch- und Wärmeabzugsanlagen

Brandschutz

- fh = feuerhemmend
- hf = hochfeuerhemmend
- fb = feuerbeständig
- hfb = hochfeuerbeständig
- nb = nichtbrennbar
- se = schwerentflammbar
- ne = normalentflammbar
- M = mechanische Beanspr.
- D = dichtschließend
- S = selbstschließend
- RD = rauchdicht
- BW = Brandwand

- fh / fh (Neu)
- hf / hf (Neu)
- fb / fb (Neu)
- hfb / hfb (Neu)
- Bauart BW / Neu
- BW / Neu

- Treppenraum, mit brandschutztechnisch bemessener baulicher Abtrennung, erreichbare Geschosse
- Treppe oder Treppenraum, ohne brandschutztechnisch bemessene bauliche Abtrennung, erreichbare Geschosse

AUSFÜHRUNGSPLANUNG

Bauvorhaben:
Donatusschule: Nachtrag zur bestehenden Baugenehmigung, hier partielle Änderung des Grundrisslayouts und der Außenanlagen, Fortschreibung des Brandschutzkonzepts.

Objektadresse:
Theodor-Heuss-Straße 24
50374 Erftstadt-Liblar
Gemarkung: Liblar
Flur: 20
Flurstück: 325

Grundriss EG

Maßstab 1:50	OK FFB EG ± 0,00 = +107,20 NHN
Plan erstellt 29.01.2025	zuletzt bearbeitet 19.03.2026
Projekt Nummer 25-001	Blattgröße 1.297x917 mm
Layout-Nr+Index A-GR-01j	

Stadt Erftstadt - Eigenbetrieb Immobilien
Technisches Gebäudemanagement
Holzdamm 10
50374 Erftstadt

BAUHERRSCHAFT:..... Freigabe Datum/Unterschrift

ENTWURFSVERFASSER:..... Freigabe Datum/Unterschrift