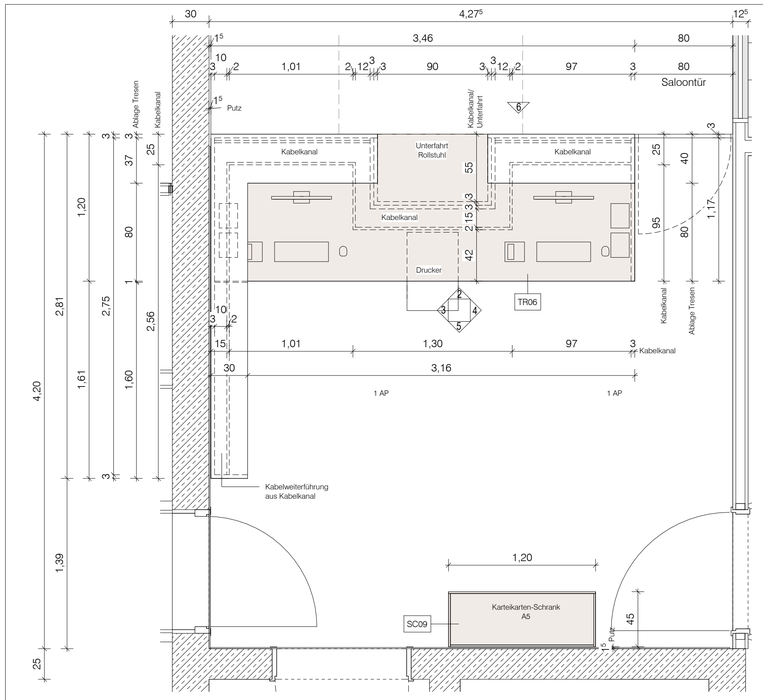

2

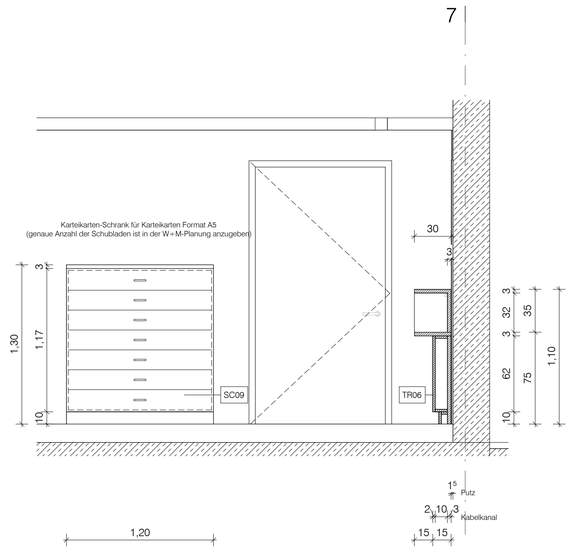

5

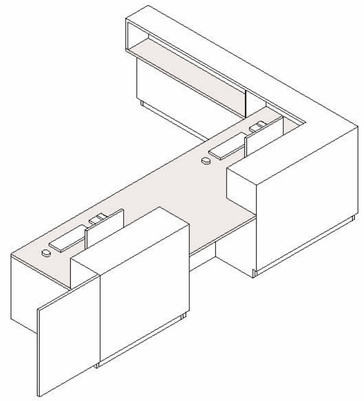

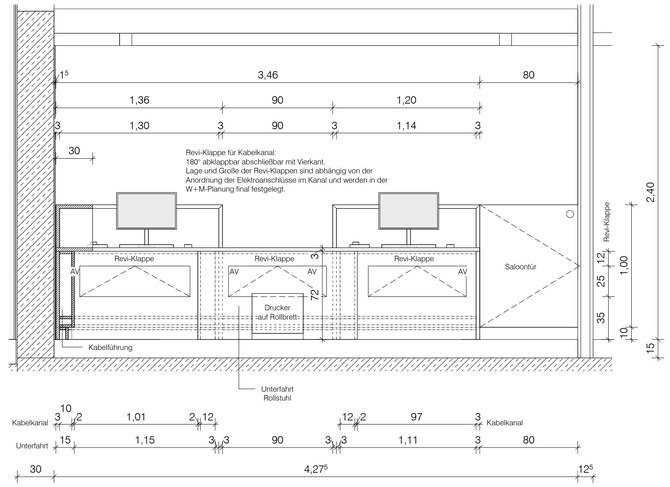

3

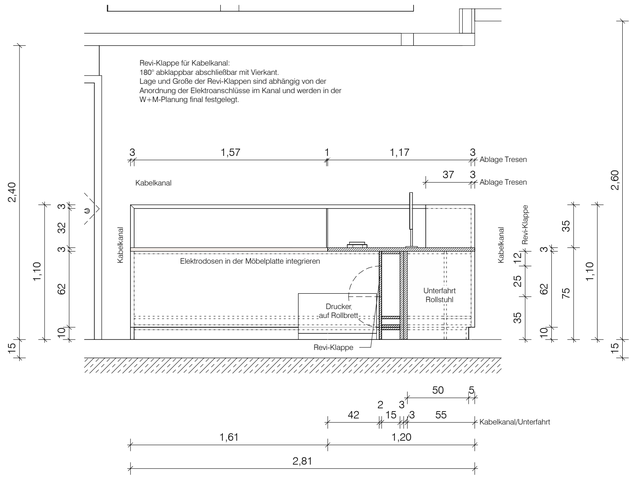

4

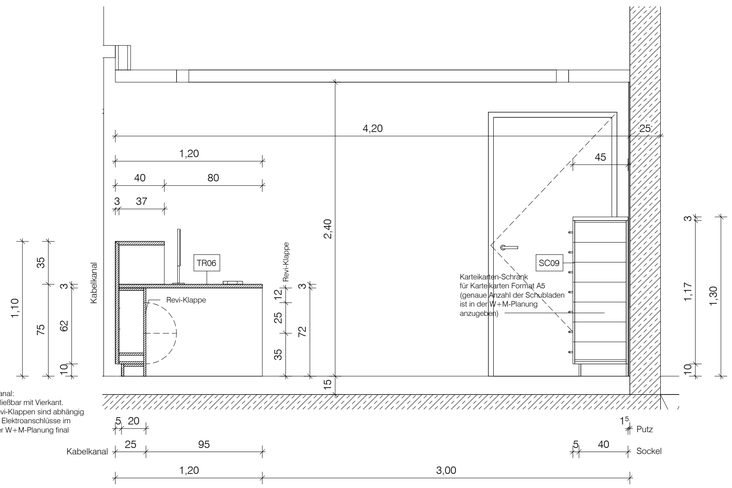

Revi-Klappe für Kabelkanal:
180° abklappbar abschließbar mit Vierkant.
Lage und Größe der Revi-Klappen sind abhängig von der Anordnung der Elektroanschlüsse im Kanal und werden in der W+M-Planung final festgelegt.

6

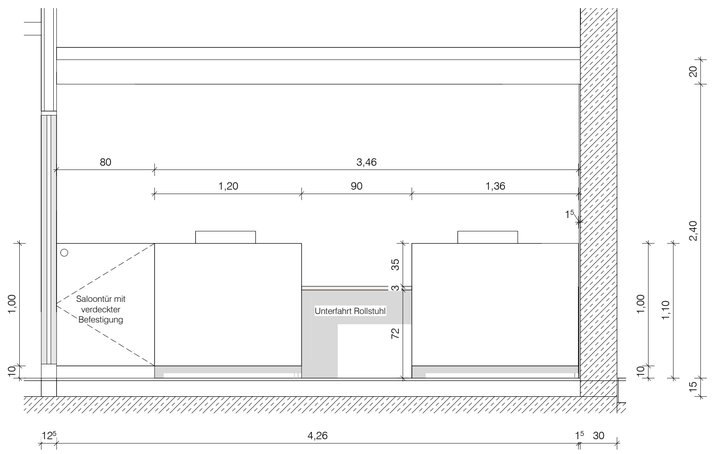

Material:	emissionsarme Spannplatten
Oberflächen:	HPL-Schichtstoff
Farbe:	Fronten/Ablagen/Sockel(alle sichtbaren Außen-und Innenseiten RAL 9016 Arbeitsplatte graubeige S2002-Y50R (z.B. Pflederer U12168 Kaschmirgrau) ggf. nach Vorgabe AG
Anforderung:	Reinigungs- und desinfektionmittelbeständigkeit

Alle Darstellungen von TGA/Elektro-Installationen sind nur informativ.
Die Planung ist im Zuge der Werk und -Montageplanung mit
der TGA/ELT - und Hochbauplanung abzustimmen.

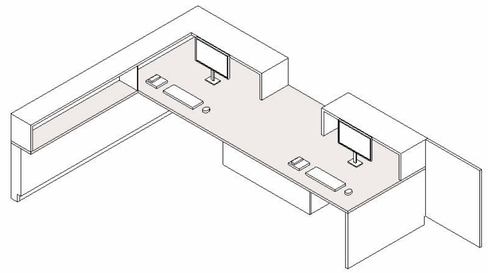

Vorrang haben die zur Planung zugehörigen Konzepte:
Schallschutz, Wärmeschutz, Brandschutz sowie Statik

Diese Unterlage ist urheberrechtlich geschützt. Ihre Vervielfältigung, Mitteilung oder Überlassung an Dritte, sowie die Verwertung ohne unser schriftliches Einverständnis ist untersagt und verstößt gegen den Paragraphen 106 ff. UrhG und Paragraph 18 UWG und Paragraph 3 Absatz 6 VOB/B.

Änderung

Code

DE-XX-927-TI-

Übersichtsplan

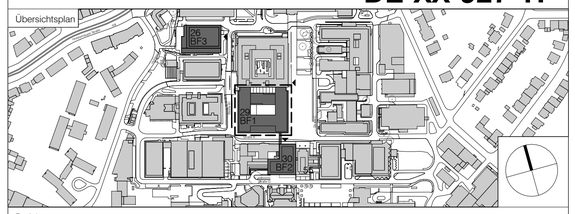

Projekt

Universitätsklinikum Essen - KIK Kinderklinik

Planungsphase

Ausführungsplanung

Spezifikation/Gewerk

Baufeld 1/Haus 29

Planinhalt

TR06+SC09-Amb.- Leitstelle/Stützp._E0

Plannummer

29KIK-5-FGP-DE-XX-927-TI-TR06/SC09-00-V

Datum	Maßstab	Index	Indexdatum	Status
05.07.2024	1:25			Vorabzug

Dateiname	Format	Gefertigt	Geprüft
132-KiK-AR-5-BF1-Wandansichten.rvt	841 x 594 mm	ab/ds	es/gs

Bauherr
Universitätsklinikum Essen
Anstalt des öffentlichen Rechts
Hufelandstraße 55
45122 Essen
Telefon +49 201 723-0

Architekt
heinlewischer
Partnerschaft freier Architekten mbB
Gutenbergstraße 4
10587 Berlin
Telefon +49 30 399920-0
Telefax +49 30 399920-10
132-kik@heinlewischer.de

Generalplaner
heinlewischer Gesellschaft
für Generalplanung mbH
Gutenbergstraße 4
10587 Berlin
Telefon +49 30 399920-0
Telefax +49 30 399920-10
132-kik@Heinlewischer.de

Fachplaner