

Ansicht Südwest 1:50

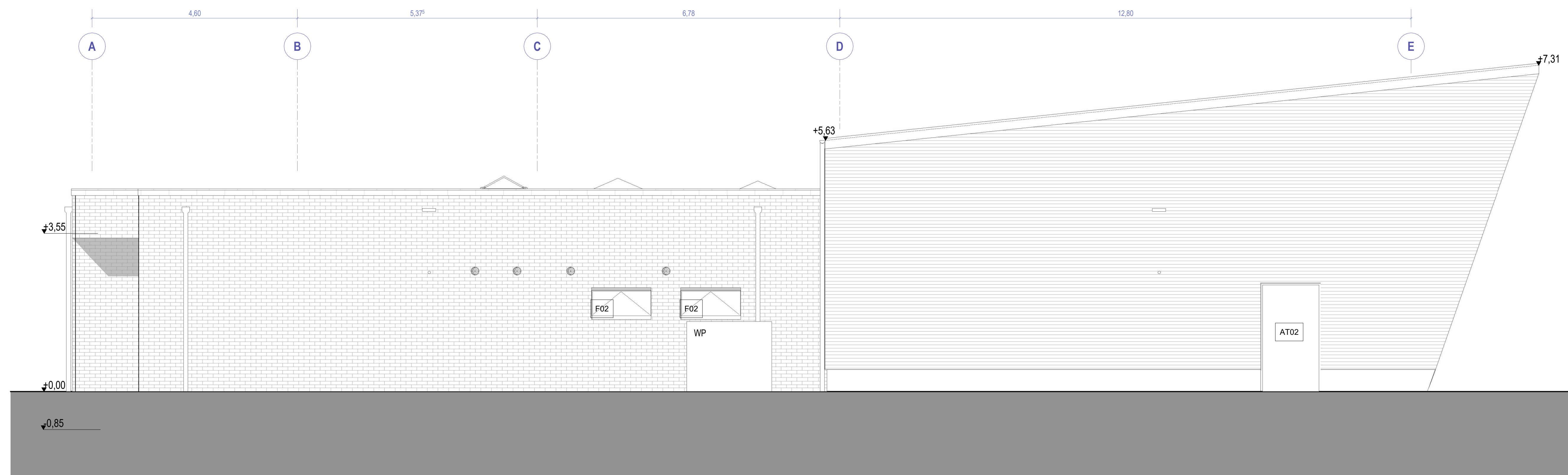

Ansicht Südwest 1:100



Ansicht Nordost 1:50

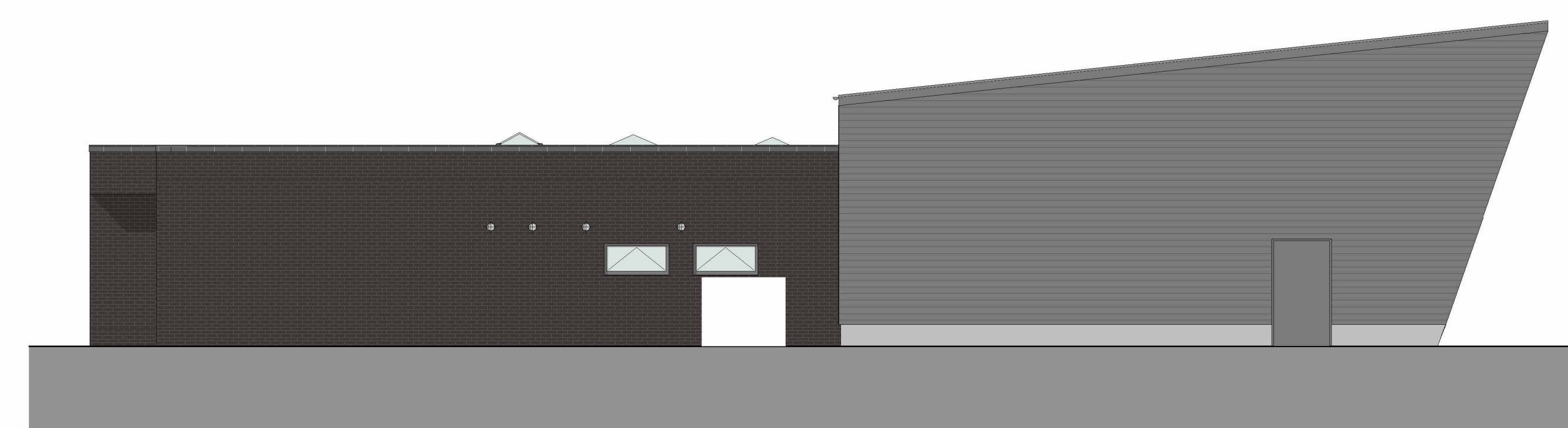

Ansicht Nordost 1:100

OK FF= ± 0,00 = 83,00 ü.NN		RAUMBESCHREIBUNG	
Ergänzungen		Projektname: GGHes Raumnummer: XXXX.XX.00.03	
BRH = Brüstungshöhe Fertigmaß	AT0X = Positionsnummer Außenür		
BRH = Brüstungshöhe Rohbaumaß	FOX = Positionsnummer Fenster		
WP = Wärmepumpe	NS = Notstromspeisung		
AS = Außenliegender Sonnenschutz	○ = Blitzschutz	□ = Bewegungsmelder	
□ = Außenleuchte			
HINWEISE			
• Dieser Plan gilt nur in Verbindung mit der Stalk, statischen Konstruktionsplänen und sämtlichen Detailplänen des Architekten und der Fachingenieure.			
• Angaben der Stalk, des Brandschutzkonzeptes, des Schall- und Wärmeschutznachweises sind zu beachten!			
• Alle Maße beziehen sich sofern nicht anders angegeben auf den Rohbau.			
• Alle Maße sind vom Auftragnehmer verantwortlich zu prüfen bzw. am Bau zu nehmen. Unstimmigkeiten sind der Bauleitung bzw. dem Planverfasser vor Arbeitsbeginn zu melden.			

INDEX			
INDEX	DATUM	BESCHREIBUNG	NAME
A	12.01.2020	Übernahme Entwurfsplanung	WS

Ausführungsplanung

PROJEKT Neubau FGH Thiede Danziger Straße 15 38239 Salzgitter Thiede		 KINDER FÖRDERN UND FAMILIEN UNTERSTÜTZEN	
PLANNUMMER 2920.01.XX.L0D400.KG300.AN402.A			
PLANNUMMER G.E.L. Eigenbetrieb der Stadt Salzgitter Klesmerplatz 1 38239 Salzgitter 05341 8330305 sz-g.e.l.@stadt.salzgitter.de		GEZEICHNET: Mb ENTWURF: Za BAULEITUNG: Bd STELLV. BAULEITUNG: Mares	
<small> DER AUFTRAGGEBER IST VERPFLICHTET, ALLE BESTIMMUNGEN UND FUNKTIONEN VOR ANFANG DER ARBEITEN (D.H. BEI DER FERTIGSTELLUNG DER ARCHITEKTUR) ÜBERZUGENGEHEND ZU ÜBERPRÜFEN UND ÜBERSTIMMT ZU ERHEBEN. DIE VERANTWORTUNG FÜR DEN AUSBAU LIEGT BEI DER BAULEITUNG. </small>			