

OSTANSICHT

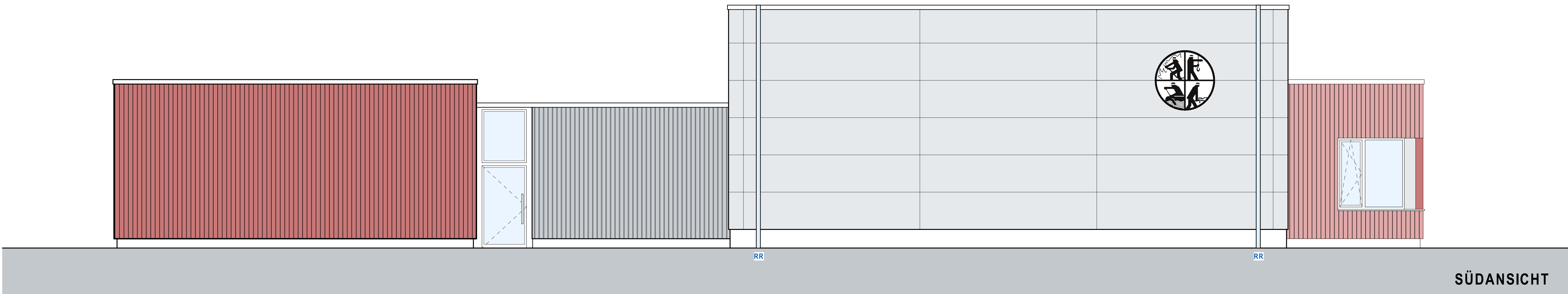

SÜDANSICHT



WESTANSICHT

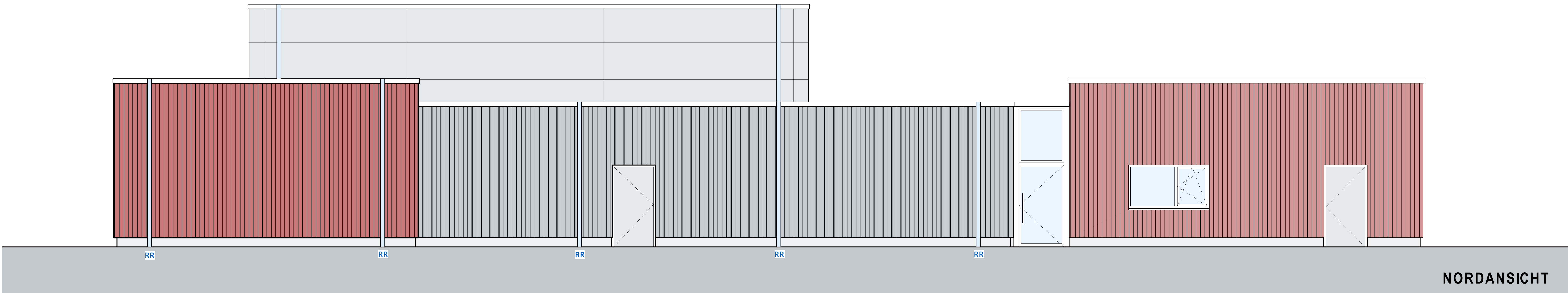

NORDANSICHT

VORABZUG 15.09.2025

Index	Datum	gez.	Änderungen / Bemerkungen
-			
Hinweise			
Alle Maße sind vom Auftragnehmer verantwortlich zu prüfen bzw. am Bau zu nehmen. Abweichungen / Unsicherheiten sind der Bauleitung unverzüglich mitzuteilen. Bei notwendigen Abweichungen ist vor Ausführung die Zustimmung des Architekten einzuholen.			
Höhenangaben zu Türen, Fensterbrüstungen sowie zu Wanddurchbrüchen und Wandschlitzen beziehen sich, soweit nicht anders angegeben ist, auf OK Fertigfußboden (OKFF).			
Die Werkplanung gilt nur in Verbindung mit - den geprüften statischen Unterlagen - dem Brandschutznachweis - der Werkplanung der Fachplaner für Haustechnik. Widersprüchliche Angaben sind der Bauleitung unverzüglich mitzuteilen.			
Sämtliche Maße sind vor Ort zu prüfen!			
Baurohrhaben		Neubau Feuerwehrhaus Hönisch-Hutbergen Klein Hutberger Weg 1a 27283 Verden (Aller)	
Bauphase		Stadt Verden (Aller) Ritterstraße 10 27283 Verden (Aller)	
Bauteil		ANSICHTEN	
Gezeichnet: Zw		Maßstab: 1:50	Blatt-Nr.: A-05
Datum: 16.08.2025		Index: Vorabzug	Stand: 07.08.2025