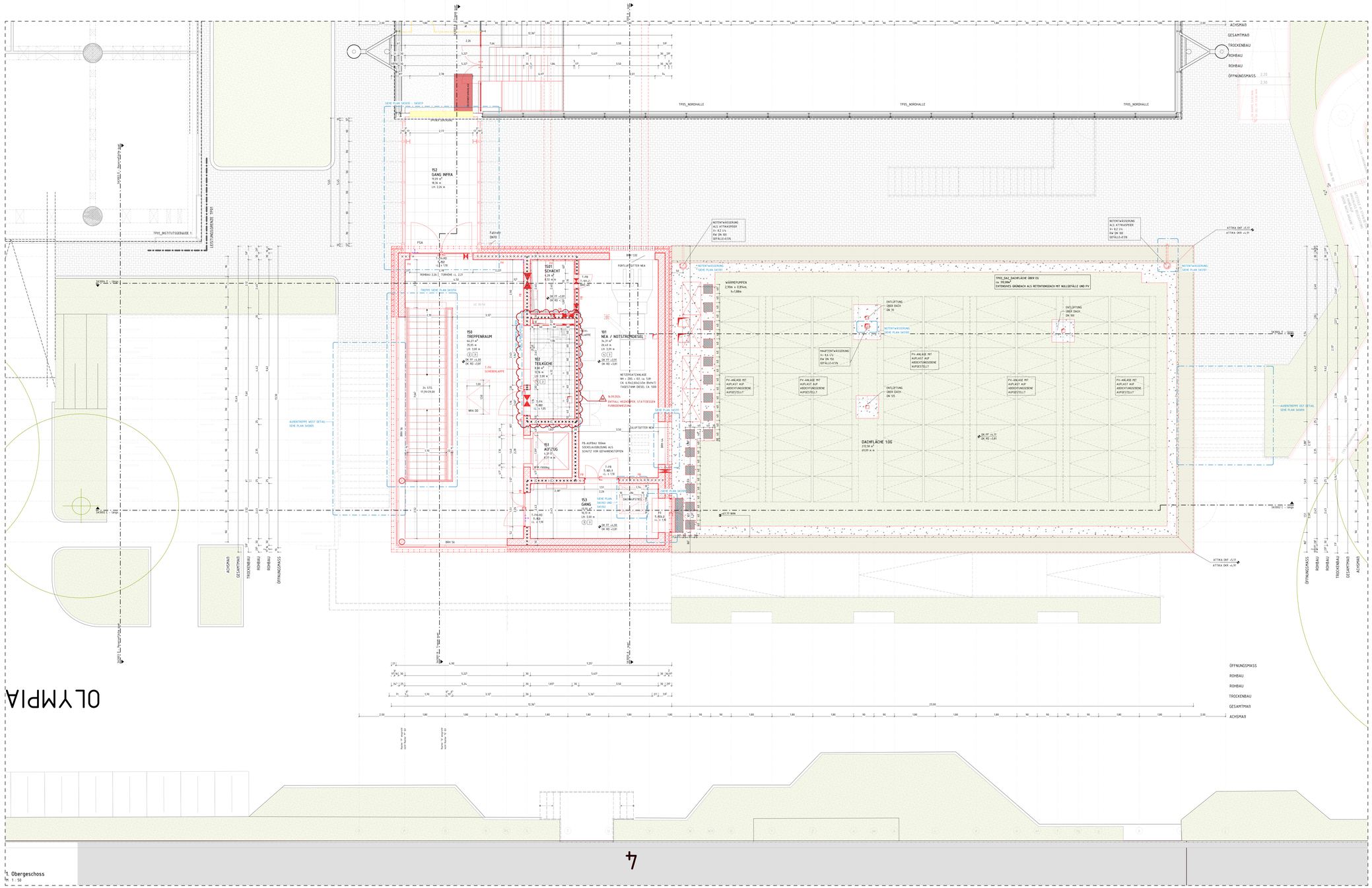

1. Obergeschoss
1 : 50

LEGENDE

MAUERWERK	BRH	BRÜSTUNGSHÖHE VON OK FF
STAHLBETON	UK	UNTERKANTE
UNBEWÄHRTER BETON	OK	OBERKANTE
BETONFERTIGTEIL	R	ROH
TROCKENBAU	F	FERTIG
ESTRICH	FF	FERTIGFUSSBODEN
TROCKENESTRICH	RF	ROHFUSSBODEN
HOLZ	D	DECKE
DÄMMUNG, WEICH	UZ	UNTERZUG
DÄMMUNG, HART	RH	ROHHÖHE (OKFF BIS UK RD)
ERGREICH	LH	LICHTE HÖHE (OKFF BIS UK AHD)
DD DECKENDURCHBRUCH	****	BRANDSCHUTZLINE FH
FD FUSSBODENDURCHBRUCH	****	BRANDSCHUTZLINE FB
WD WANDDURCHBRUCH	(H-)FH	BAUTEIL (HOCH-) FEUERHEMMEND (60) 30
WS WANDSCHLITZ	(H-)FB	BAUTEIL (HOCH-) FEUERBESTÄNDIG (120) 90
/E ELEKTRO	BW	BAUTEIL FEUERBESTÄNDIG - BRANDWAND
/H HEIZUNG	BABW	BAUTEIL IN BAUART EINER BRANDWAND
/L LÜFTUNG	T-(F)W1	TÜR MIT FEUERWIDERSTAND (FH/HFH/FB/-RD)
/K KÄLTE	T-RD	RAUCHDICHT- UND SELBSTSCHLIEßENDE TÜR
/S SANITÄR	T-DS	DICHTSCHLIEßENDE TÜR
BESTAND/NEU/ABBRUCH/INSTANDSETZEN	T-DSS	DICHT- UND SELBSTSCHLIEßENDE TÜR

SCHLITZ UND DURCHBRUCHSPLANUNG SIEHE PLANNUMMERN
3A2110 - 3A2150 (GRUNDRISSE) 3A3100 UND 3A3120 (SCHNITTE)

DIESER PLAN GILT NUR IN VERBINDUNG MIT DEN ENTSPRECHENDEN SCHNITTEN, ANSICHTEN UND DETAILZEICHNUNGEN

ALLE MAßE SIND AM BAU ZU PRÜFEN. MAßUNSTIMMIGKEITEN SIND MIT DER BAULEITUNG ZU KLÄREN. FÜR MAßFEHLER HAFTET ALLEIN DER AUFTRAGNEHMER. BEI DER BAUAUSFÜHRUNG SIND DIE PLANUNGEN DER FACHINGENIEURE SOWIE DIE ANGABEN DER SONDERFACHLEUTE ZU BEACHTEN. FIRMENDETAILS UND AUSFÜHRUNGSZEICHNUNGEN GELTEN NUR MIT GENEHMIGUNGSVERMERK DES ARCHITEKTEN. DIE KOORDINERUNGSPFLICHT DES AUFTRAGNEHMERS BLEIBT UNBERÜHRT.

ALLE HÖHENANGABEN BEZÜGLICH TÜREN UND BRÜSTUNGEN BEZIEHEN SICH, SOFERN NICHT ANDERS ANGEGEBEN, AUF OKFF. BEI TÜREN IN TROCKENBAUWÄNDEN SIND BAUROHMAße ANGEGEBEN, IN MASSIVWÄNDEN DIE ERFORDERLICHEN ROHBAUÖFFNUNGEN.

SÄMTLICHE HAUSTECHNIKDURCHBRÜCHE IN DECKEN UND WÄNDEN SIND NACH DER INSTALLATION UNTER BEACHTUNG DER ÖRTLICHEN FEUERSCHUTZANFORDERUNGEN DES BAUTEILES GEMÄß DIN 4102 ZU SCHLIEßEN. BEI DER LAGE UND GRÖSSE DER DURCHBRÜCHE IST DIE AUSFÜHRUNGSPLANUNG DER HAUSTECHNIK ZU BERÜCKSICHTIGEN. DER EINBAU VON NOTWENDIGEN FEUERSCHUTZKLAPPEN IST NUR MIT ZULASSUNGEN AUCH FÜR ALLE ANGRENZENDEN BAUTEILE ZULÄSSIG.

ALLE SICHTBETONTEILE SIND MIT GLEICHBLEIBENDER BETONMISCHUNG/-GÜTE HERZUSTELLEN. SOFERN KEINE EINLEGELEISTEN BZW. DREKANTLEISTEN GEFORDERT WERDEN, MÜSSEN DIESE BAUTEILE SCHARFKANTIG BETONIERT WERDEN. AUF EINE AUSREICHENDE FUGENDICHTHEIT DER SCHALUNG IST GESAHLB BESONDERES ZU ACHTEN. ALLE AUSGESCHALTEN BAUTEILE MÜSSEN VOR VERSCHMUTZUNG UND BESCHÄDIGUNG WÄHREND DES WEITEREN BAUFORTSCHRITTES GESCHÜTZT WERDEN. SICHTBETONBELÄGE WIE Z.B. BEI FERTIGTELTREPPEN MÜSSEN DURCH EINE BEGEHBARE VERSCHALUNG ABGEDECKT WERDEN.

Datum:	Bearbeiter(in):	geprüft:	Vermerk:	Index:
16.09.2024	PP		Teilküche: Entfall Heizkörper, Ergänzung Steckdosen, Dunstabzug	09
25.07.2024	MAL		Änderungen: Stahlpodeste, FIZ, SuD, Kesselhaus, Brücke NH, Türen, Änderungen Fassade	08
23.05.2024	JLH		SuD Planung, Dieselbank, Allgemeine Änderungen	07
25.04.2024	PP		Verschiebung Brücke NH	06
19.04.2024	MAL		Änderungen: Treppen, Stütze EG+OG, 2.UG, WändeEG	05
29.02.2024	JLH		Änderungen Treppe, Detaillierung LPH5	04
06.02.2024	JLH		Attikahöhe, Übergang NH, Treppenauge, Duschen	03
20.12.2023	JLH		Trockenbauwände Sanitär, Estrich 2.UG, Aufzug, Treppe	02

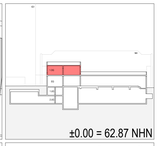

Bauherr(in):
Bau- und Liegenschaftsbetrieb NRW

Nutzer / Mieter(in):
Deutsche Sporthochschule Köln

BLB. NRW
Bau- und Liegenschaftsbetrieb NRW

Domstraße 55-73
D - 50668 Köln
Telefon: +49221135660-0
Telefax: +49 221 35660 - 999
E-Mail: k.poststelle@blb.nrw.de
Internet: www.blb.nrw.de

Projekt:
15-12-2044-09-001 — Modernisierung und Sanierung IG I - 2.0

SAP-Projekt-Nummer / Projektbezeichnung:
Wirtschaftseinheit / Liegenschaft: WE2044 — Kernbereich am Sportpark Müngersdorf 6

Objekt-/Bauwerk-/Gebäudenummer / Wirtschaftseinheits- / Liegenschaftsbezeichnung
Objekt / Bauwerk / Gebäude: GE0025 — Infrastrukturgebäude
(Objekt-/Bauwerks-/Gebäudeteil-Nr. / Objekt-/Bauwerks-/Gebäudeteilbezeichnung)

Planbezeichnung/Darstellung: Grundriss 1. Obergeschoss und Dachaufsicht
Bauteil / Trakt: TP03
Geschoss / Anlage: 01
Plangruppe / Planart: Grundriss

Dateipfad:
Z:\Projekte\Gross\15-12-2044-09-001-02-1.0\3-CAD_DWG_Kl\In-Arbeit\3.xml

Modell-Name:	Plotbeitfadelle:	Planart:	Ausführungsplanung
Planname: Grundriss 1.OG	Dezember/Kom: 20.08.2024 / HT	Fachbereich:	(A) Hochbau
Ufer / Ibm	Leitung der Einkaufsarbeiten gem. BTR Bau/D NRW	Blatt-Nr.: 3A2040	Maßstab: 1:50
		Blattgröße: 1500 x 841	
		Plotdatum: 08.08.2024	Index: 09