

## Grundriss

	In Bearbeitung		N. Neßel	
Index	Datum	Anderungen	Bearb.	Gedr.

Sämtliche Maße sind vom Unternehmenden eigenverantwortlich am Bau zu prüfen.  
Alle Werkpläne sind nur in Verbindung mit den gültigen Schal- und Bewehrungsplänen der Tragwerksplanung, sowie den Durchbruchplänen der Fachplanung gültig und/oder den ergänzenden Angaben.  
Dehnungsfugen sind nach Angabe Tragwerksplanung auszuführen.  
Das ausführende Unternehmen ist verpflichtet, den/die Auftraggeber/in auf etwaige Unstimmigkeiten der Ausführungsunterlagen hinzuweisen (VOB, § 3.3).

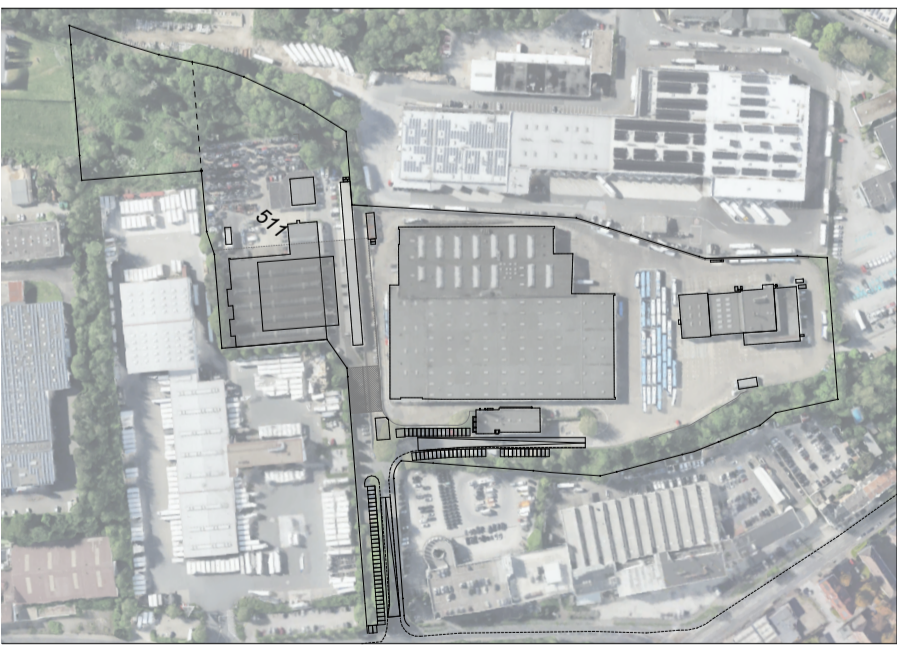

± 0,00 = +167,00 m ü.NHN = OK FFB EG

Auftraggeber		WSW mobil GmbH Pöschinger Str. 36 62281 Wuppertal Tel.: +49 202 568 0 Fax: +49 202 568 450													
Objektplaner		PSPC Public Sector Project Consultants GmbH Bundesstraße 107, 27107 Leerland Tel.: +49 30 315 199 7 Fax: +49 30 315 199 7													
Projekt		Projekt Nr. P2305HB2													
WSW Betriebshof Varresbeck															
Planinhalt	Grundriss Erdgeschoss														
Plannummer	WSW_BH_Varresbeck_M1_AR_EP_GR_00														
	<table><tr><th>Phase</th><th>Art</th><th>Blatt</th></tr><tr><td>1-1-2</td><td>Grundriss</td><td>00</td></tr><tr><th>Maßstab</th><th>Planstandard</th><th>Index</th></tr><tr><td>1:100</td><td>14.08.2025</td><td>AR-1 - IA</td></tr></table>	Phase	Art	Blatt	1-1-2	Grundriss	00	Maßstab	Planstandard	Index	1:100	14.08.2025	AR-1 - IA		
Phase	Art	Blatt													
1-1-2	Grundriss	00													
Maßstab	Planstandard	Index													
1:100	14.08.2025	AR-1 - IA													

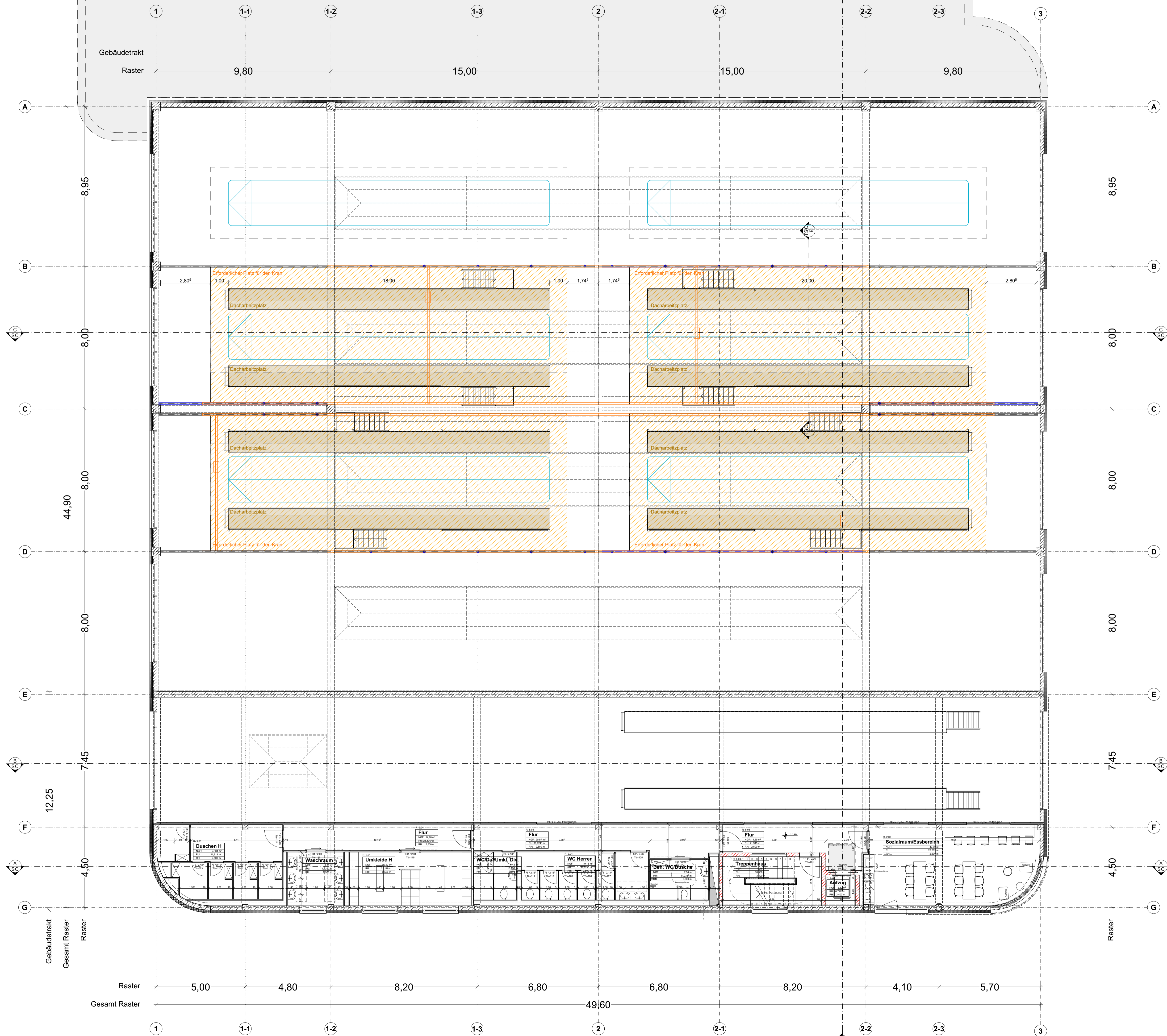

# Grundriss

[illegible]

	In Bearbeitung		N. Nejati	
Index	Datum	Änderungen	Bearb.	Gepr.

Sämtliche Maße sind vom Unternehmen eigenverantwortlich am Bau zu prüfen.  
Alle Werkpläne sind nur in Verbindung mit den gültigen Schal- und Bewehrungsplänen der Tragwerksplanung, sowie den Durchbruchplänen der Fachplanung gültig und/oder den ergänzenden Angaben.  
Dehnungspläne sind nach Angabe Tragwerksplanung auszuführen.  
Das ausführende Unternehmen ist verpflichtet, den Auftraggeber:in auf etwaige Unstimmigkeiten der Ausführungssunterlagen hinzuweisen (VOB, § 3.3).

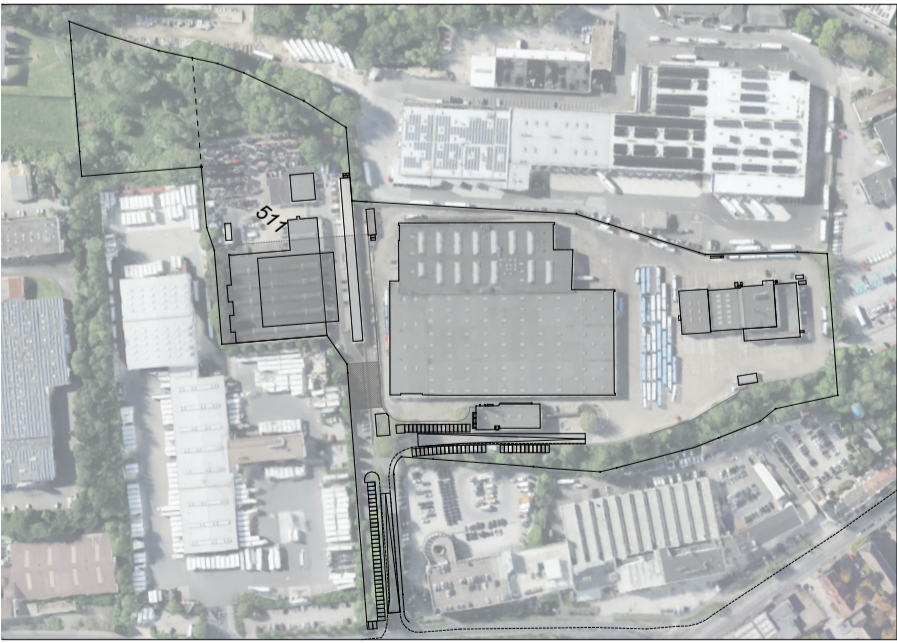

0,00 = +167,00 m ü.NHN = OK FFB EG

Auftraggeber

BSW

WSW mobil GmbH

WSW mobil GmbH

Bismarckstr. 39, 42281 Wuppertal

Tel.: +49 202 569 0

Fax: +49 202 569 6200

Objektplaner

PSFC

PSFC GmbH

PSC Projektservice GmbH

Bundesbürgerstr. 27, 10707 Berlin

Tel.: +49 30 315 199 0

Fax: +49 30 315 199 77

Projekt

WSW Betriebshof Varresbeck

Projekt Nr. P2305HB2

Planinhalt

Grundriss 1.Obergeschoss

Plannummer

WSW\_BH\_Varresbeck\_M1\_AR\_EP\_GR\_01

Phase

LP-Z

Grundriss

Maßstab

Planimeter

1:100

14.08.2025

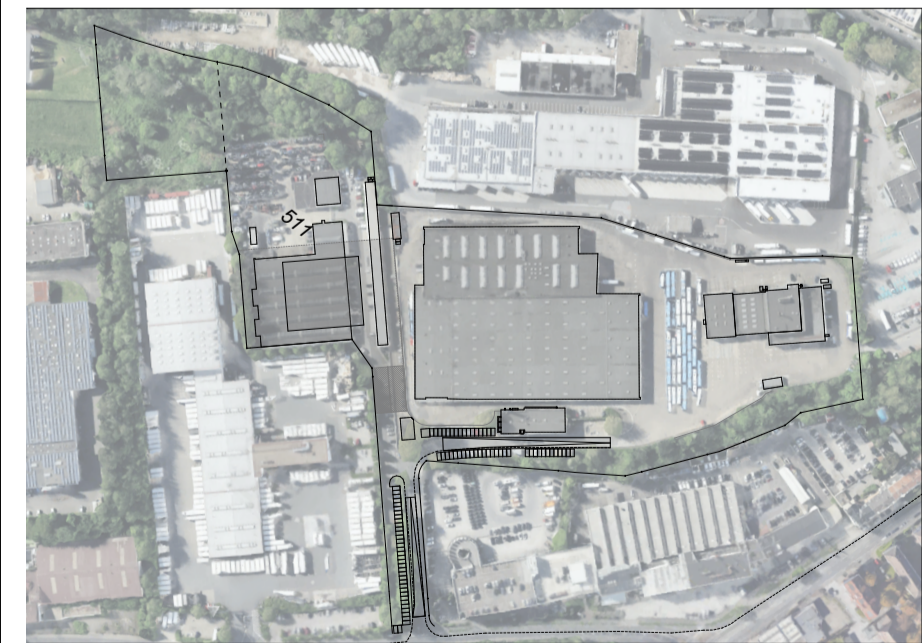

Art

Index



	In Bearbeitung		N.Nejsti	
Index	Datum	Änderungen	Bearb.	Gepr.

Sämtliche Maße sind vom Unternehmenden eigenverantwortlich am Bau zu prüfen.  
Alle Werkpläne sind nur in Verbindung mit den gültigen Schal- und Bewehrungsplänen der Tragwerksplanung, sowie den Durchbruchplänen der Fachplanung gültig und/oder den ergänzenden Angaben.  
Dehnungsfugen sind nach Angabe Tragwerksplanung auszuführen.  
Das ausführende Unternehmen ist verpflichtet, den/die Auftraggeber/in auf etwaige Unstimmigkeiten der Ausführungsunterlagen hinzuweisen (VOB, § 3.3).

Auftraggeber  <b>BSW mobil GmbH</b>		BSW mobil GmbH Bornberger Str. 34 42281 Wuppertal Tel.: +49 202 569-0 Fax: +49 202 609-6200	
Objektplaner  <b>PSPC GmbH</b>		PSPC Public Sector Project Consultants GmbH Brandenburger Str. 27, 10707 Berlin Tel: +49 30 315 119-0 Fax: +49 30 315 119-7	
Projekt <b>BSW Betriebshof Varresbeck</b>		Projekt Nr. <b>P2305HB2</b>	
Planinhalt	Grundriss 2.Obergeschoss		
Plannummern	WSW_BH_Varresbeck_M1_AR_EP_GR_02		
	Phase	Art	Ebene
	LP 3	Grundriss	02
	Maßstab	Planmstand	Index
	1:100	14.08.2025	A - IA

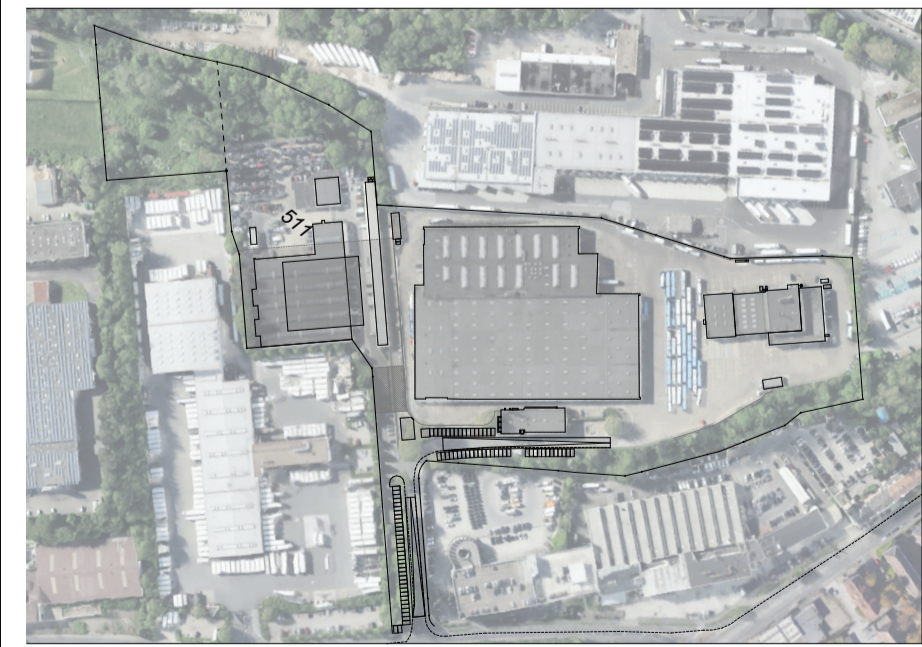

<p>Auftraggeber</p> <p><b>WSW.</b> WSW mobil GmbH</p>	<p>WSW mobil GmbH          Bromberger Str. 39 42281 Wuppertal          Tel.: +49 202 569-0          Fax: +49 202 569-4590</p>
---	---

Index	Datum	Änderungen	Bearb.	C
-------	-------	------------	--------	---

Sämtliche Maße sind vom Unternehmenden eigenverantwortlich am Bau zu prüfen.  
Alle Werkpläne sind nur in Verbindung mit den gültigen Schal- und Bewehrungsplänen der Tragwerksplanung, den Durchbruchsplänen der Fachplanung gültig und/oder den ergänzenden Angaben.  
Dehnungsfugen sind nach Angabe Tragwerksplanung auszuführen.  
Das ausführende Unternehmen ist verpflichtet, den/die Auftraggeber/in auf etwaige Unstimmigkeiten der Ausführungsunterlagen hinzuweisen (VOB, § 3.3).

**PSPC GmbH**

PSPC Public Sector Project Consultants  
 Brandenburgische Str. 27, 10707 Berlin  
 Tel: +49 30 315 199 0  
 Fax: +49 30 315 199 77

Projekt	Projekt Nr.
<b>WSW Betriebshof Varresbeck</b>	<b>P2305HB2</b>

Planinhalt	Dachaufsicht	Phase	Art	Etage
		LP 3	Grundriss	
		Maßstab	Planstand	Inhalt



## Grundriss

[illegible]

Index	Datum	Änderungen	Bearb.	Gepf.
<p>Sämtliche Maße sind von Unternehmen eigenverantwortlich am Bau zu prüfen.  Alle Werkpläne sind nur in Verbindung mit den gültigen Zeich- und Berechnungsplänen der Tragwerksplanung, sowie den Durchbruchplänen der Fachplanung gültig und sind den ergänzenden Angaben.  Dehnungspläne sind nach Angabe Tragwerksplanung auszuführen.  Das ausführende Unternehmen ist verpflichtet, die Auftraggeberin auf etwaige Unstimmigkeiten der Ausführungsunterlagen hinzuweisen (VOB § 3.3).</p>				

Auftraggeber	
--------------	--

**WSW. WSW mobil GmbH** WSW mobil GmbH  
Bromberger Str. 39 42261 Wuppertal  
Tel.: +49 202 589-0

	Fax: +49 202 509-4500
Objektplaner	

**PSPC GmbH**

	Projekt	Projekt Nr.
--	---------	-------------

WSW Betriebshof Varresbeck	P2305HB2
----------------------------	----------

Planinhalt		Phase	Art	Ebene
------------	--	-------	-----	-------



	Lageplan	LP 3	EP	O.
		Metstab	Planstand	Index
Ökonomische	M/PM, B/L, Umrechnen, M/L, A/L, E/L, L/L	4,000	4,444,444	

Fluoridation	1037_06_Varesboek_M1_AR_EF_EF	1.000	14.06.2020
--------------	-------------------------------	-------	------------

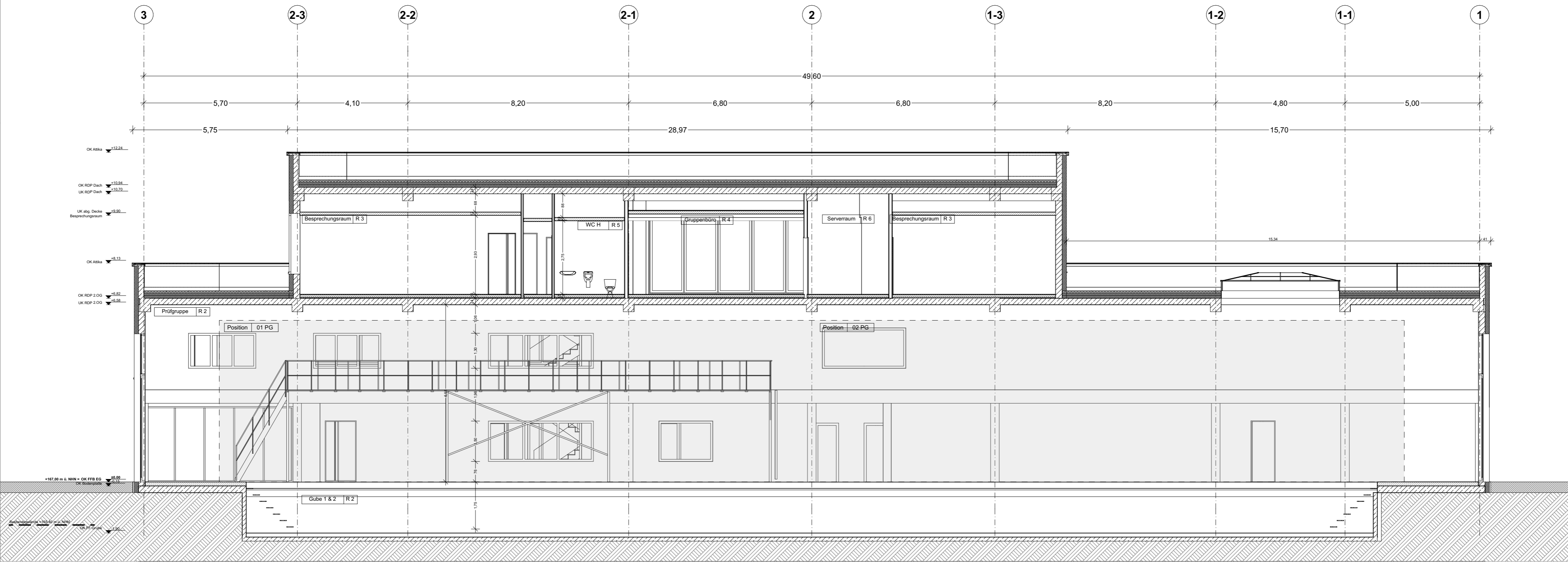
Format: DIN A2 1189 x 841 mm



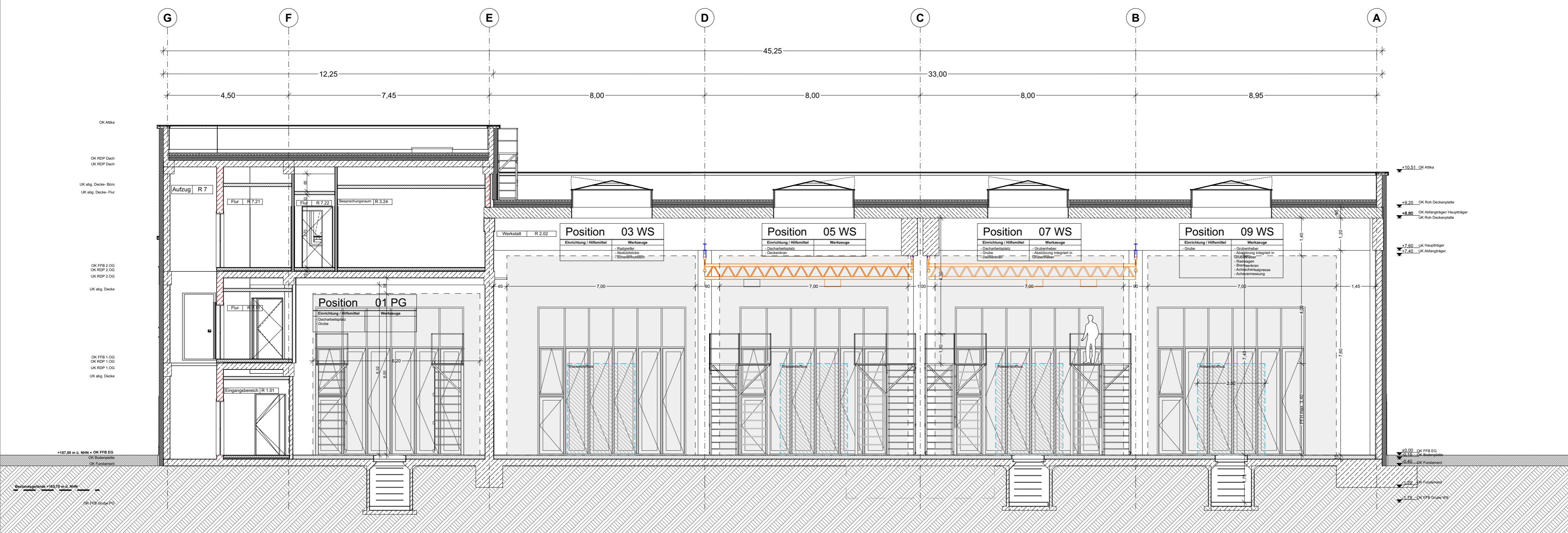

Sämtliche Maße sind vom Unternehmenden eigenverantwortlich am Bau zu prüfen.  
Alle Werkpläne sind nur in Verbindung mit den gültigen Schal- und Bewehrungsplänen der Tragwerksplanung, sowie den Durchbruchsplänen der Fachplanung gültig und/oder den ergänzenden Angaben.  
Dehnungsfugen sind nach Angabe Tragwerksplanung auszuführen.  
Das ausführende Unternehmen ist verpflichtet, den die Auftraggeber:in auf etwaige Unstimmigkeiten der Ausführungsunterlagen hinzuweisen (VOB § 3.3).

<b>Auftraggeber</b>  <b>WSW mobil GmbH</b>		<b>WSW mobil GmbH</b> Bornberger Str. 39-41 22261 Wuppertal Tel.: +49 202 568 0 Fax.: +49 202 568 450	
<b>Objektplaner</b>  <b>PSPC GmbH</b>		<b>PSPC Public Sector Project Consultants GmbH</b> Bornbergerstrasse 36-27 10787 Berlin Tel.: +49 30 315 186 0 Fax.: +49 30 315 188 77	
<b>Projekt</b> <b>WSW Betriebshof Varresbeck</b>		<b>Proj. Nr.</b> <b>P2305HB2</b>	
<b>Planinhalt</b>	<b>Schnitte A, B</b>		
<b>Plannummer</b>	WSW BH Varresbeck M1 AR EP SC A, B		
	<b>Phase</b>	<b>Art</b>	<b> Ebene</b>
	LP-3	Schnitt	
	<b>Maßstab</b>	<b>Planstand</b>	<b>Index</b>
	1:100	14.08.2025	



Das ausführende Unternehmen ist verpflichtet, den/die Auftraggeber:in auf etwaige Unstimmigkeiten der Ausführungsunterlagen hinzuweisen (VOB, § 3.3).

<b>Auftraggeber</b>  <b>WSW mobil GmbH</b>		WSW mobil GmbH Bornheimer Str. 39 42281 Wuppertal Tel: +49 202 666-0 Fax: +49 202 666-4590		
<b>Objektplaner</b>  <b>PSPC GmbH</b>		PSPC Public Sector Project Consultants GmbH Bornheimergraben 37, 10710 Berlin Tel: +49 30 315 199-0 Fax: +49 30 315 199-77		
<b>Projekt</b> <b>WSW Betriebshof Varresbeck</b>		<b>Projekt Nr.</b> <b>P2305HB2</b>		
<b>Planinhalt</b>	<b>Schnitte C, D</b>	<b>Phase</b>	<b>Art</b>	<b>Ebene</b>
		UP 3	Schnitt	D
<b>Plannummer</b>	WSW-BM_Varresbeck_M4-ED_EB_Sch C-D	<b>Maßstab</b>		<b>D.C.</b>
		1:100	14.08.2026	