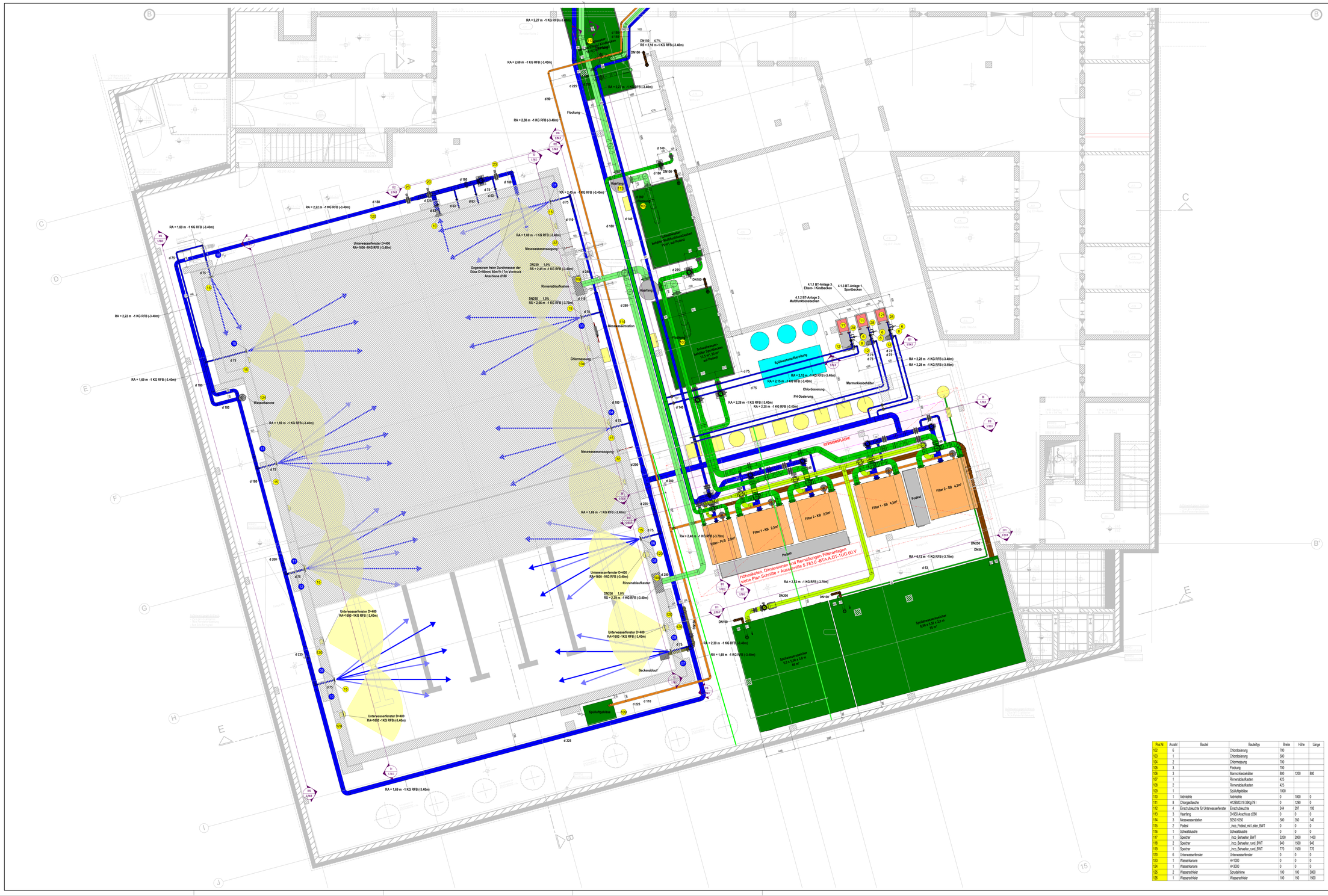

Legende Beckenwasstertechnik

RA	Rohrachse
RS	Rohrsohle
UKRD	Unterkante Rohrdecke
OKFB	Oberkante Fertigfußboden
RÖ	Revisionsöffnung
01	Nummerierung Einsteinströdsen

Attraktion
Mess- und Regeltechnik
Reinwasser
Rohwasser
Schmutzwasser
Grundwasser
Ballast

Strömungsrichtung
1. Beckenablauf nach oben durchgeführt
2. Fallleitung nach unten durchgeführt
3. Desgestaltung endend von unten kommend
4. Fallleitung endend von oben kommend
5. Desgestaltung beginnend nach oben
6. Fallleitung begrenzt nach unten
7. Versprung im Deckchen

Strömungsgeschr Sth Be-Entdüfung
8. Beginn der Be-Entdüfung / Fallleitung
9. Be-Entdüfung begrenzt
10. Be-Entdüfung begrenzend
11. Be-Entdüfung endend

DIESER PLAN IST EIN KOORDINIERUNGSPLAN UND KEIN MONTAGEPLAN. MIT DIESEM PLAN VERLIEREN ALLE VORHERGEGANGENEN PLÄNE IHRE GÜLTIGKEIT.

ALLE MASSEN SIND VOR AUSFÜHRUNG ZU PRÜFEN DER PLAN IST NUR GÜLTIG IN VERBINDUNG MIT PLÄNEN DES ARCHITEKTEN UND STATIKERS. UNSTIMMIGKEITEN SIND DEM PLANVERFASSER SOFORT MITZUTEILEN. BEI NICHTBEACHTUNG HAFTET DER AUSFÜHRENDE.

Pos.Nr.	Anzahl	Bauteil	Bauteiltyp	Größe
1	1	Abspertklappe	PN6 DN20-350	DN125-DN125
4	1	Abspertklappe	PN6 DN20-350	DN150-DN150
5	9	Abspertklappe	PN6 DN20-350	DN200-DN200
6	6	Abspertklappe	PN6 DN20-350	DN40-DN40
7	6	Abspertklappe	PN6 DN20-350	DN65-DN65
8	3	Abspertventil	PN6 DN15-200	DN40-DN40
9	1	Abspertventil	PN6 DN15-100	DN65-DN80
10	2	Ansaugung	Ansaugung 400x400	DN200
11	1	Blockpumpe	PN16 E=CNO20, A=CN150	DN200-DN150
12	3	Blockpumpe	KSB Blockpumpe ES-50-125	DN65-DN50-DN50
13	1	Drucminderer	PN16 DN50-200	DN100-DN100
14	8	Einsteinströdse	Einsteinströdse	DN50
15	21	Einsteinströdse	Einsteinströdse	DN65
16	2	Einsteinströdse	Einsteinströdse	DN80
17	2	Geradsitzventilmit Entleerung	PN10 DN15-50 2 Membranventil	DN25-DN25
18	3	Geradsitzventilmit Entleerung	PN10 DN15-50 2 Membranventil	DN40-DN40
19	5	IDM	IDM	DN150-DN150-DN150
19	2	Klappe DIII mit FL	PN6	DN125-DN125
20	1	IDM	IDM	DN65-DN65-DN65
21	5	Klappe DIII mit FL	PN6	DN150-DN150
22	2	Klappe DIII mit FL	PN6	DN125-DN125
23	7	Klappe DIII mit FL	PN6	DN150-DN150
24	12	Klappe DIII mit FL	PN6	DN200-DN200
25	8	Klappe DIII mit FL	PN6	DN250-DN250
26	6	Klappe DIII mit FL	PN6	DN80-DN80
27	2	Klappe Hand mit FL	PN6	DN200-DN200
29	1	Kugelhahn	PN16 DN65-200	DN40-DN40
30	1	Kugelhahn	PN16 DN65-200	DN50-DN50
31	1	Kugelhahn	PN16 DN65-200	DN80-DN80
32	4	Messwasseransaugung	_inco_Messwasseransaugung_BWT	DN32
33	9	Pumpe	Etaboc 200-150-320 CC	DN200-DN150
34	2	Pumpe	Etaboc 080-065-160 CC	DN80-DN65
35	1	Rückschlagklappe	PN6	DN200-DN200
37	2	Schwebekörper Durchflussmesser	Schwebekörper Durchflussmesser	DN25-DN25
38	3	Schwebekörper Durchflussmesser	Schwebekörper Durchflussmesser	DN40-DN40
39	1	Schwebekörper Durchflussmesser	Schwebekörper Durchflussmesser	DN50-DN50
40	1	Schwebekörper Durchflussmesser	Schwebekörper Durchflussmesser	DN80-DN80

Pos.Nr.	Anzahl	Bauteil	Bauteiltyp	Breite	Höhe	Länge
102	6		Chlordosierung	700		
103	1		Chlordosierung	500		
104	2		Chlormessung	700		
105	3		Flockung	700		
106	3		Marmorkiesbehälter	800	1250	800
107	1		Rinnenablaufkasten	425		
108	2		Rinnenablaufkasten	425		
109	1		Spülluftgebläse	1000		
110	1	Aktivkohle	Aktivkohle	0	1000	0
111	8	Chlorgasflasche	H1250/D310 33Kg/79 l	0	1250	0
112	4	Einschubleuchte für Unterwasserfenster	Einschubleuchte	244	297	195
113	3	Hairfang	D=160 Anschluss d280	0	0	0
114	3	Messwasserstation	B250 H350	500	350	140
115	2	Pocket	_inco_Pocket_mit Leiter_BWT	0	0	0
116	1	Schwallduusche	Schwallduusche	0	0	0
117	1	Speicher	_inco_Behalter_BWT	3200	2000	1400
118	2	Speicher	_inco_Behaelter_rund_BWT	940	1500	940
119	1	Speicher	_inco_Behaelter_rund_BWT	770	1500	770
120	6	Unterwasserfenster	Unterwasserfenster	0	0	0
123	1	Wasserkanone	H=1000	0	0	0
124	1	Wasserkanone	H=3000	0	0	0
125	2	Wasserschleier	Sprudelrinne	100	100	3000
126	1	Wasserschleier	Wasserschleier	100	150	1500

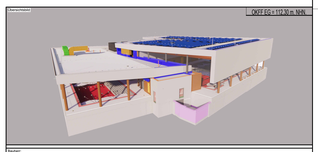

Bauherr:
Stadtwerke Witten GmbH
Anschrift: Westfalenstr. 19-20
PLZ/ORT: 58453 Witten
Telefon: -
Email: -
Internet: -

Planer/Gesamtplaner:

Architekt:

Bauvorhaben:
Hallenbad Neubau Witten-Annen

Projektnummer: CHR2401
Genehmigung:
Plan:
Planstatus:

Anschrift: Bräuninghofer Str. 11
PLZ/ORT: 58453 Witten
Telefon: -
FAX: -
Email: -
Internet: -

Planinhalt:

Untergeschoss - SÜD

Achse C-J/0-15 und B-B'/15-8

Maßstab: 1:50
Datum/zeichen:
Genehmigungsstatus: AUSFÜHRUNGSPLANUNG

Projektbezeichnung:
Sonderinhalt:

Bauherrenzeichn.: Bibl.:

Planbezeichnung: BTA.A.GR-1UG.00.P.SÜD
Planersteller: v. Schwartz / A. Hönnichs
Planlfdnr.: 5.763.4
Projektbezeichnung: CHR2401_Witten
Gezeichnet: v. Schwartz / A. Hönnichs
Erstellerunterlagen gem. §70 Bauord.Vertr.: Architekt
Maßstab/Größe: 1000 x 800

Zur Ausführung freigegeben:
Datum: _____
Unterschrift: _____

Index Nr.: 0
Datum: 11.02.2025
Gezeichnet: 1:50
Formatnummer: 1000 x 800