

Abstimmungen Fassadenraster - Anpassung Fenster- / Türöffnungen im Rahmen der Werk- und Montageplanung

1 Nordansicht
M 1 : 50

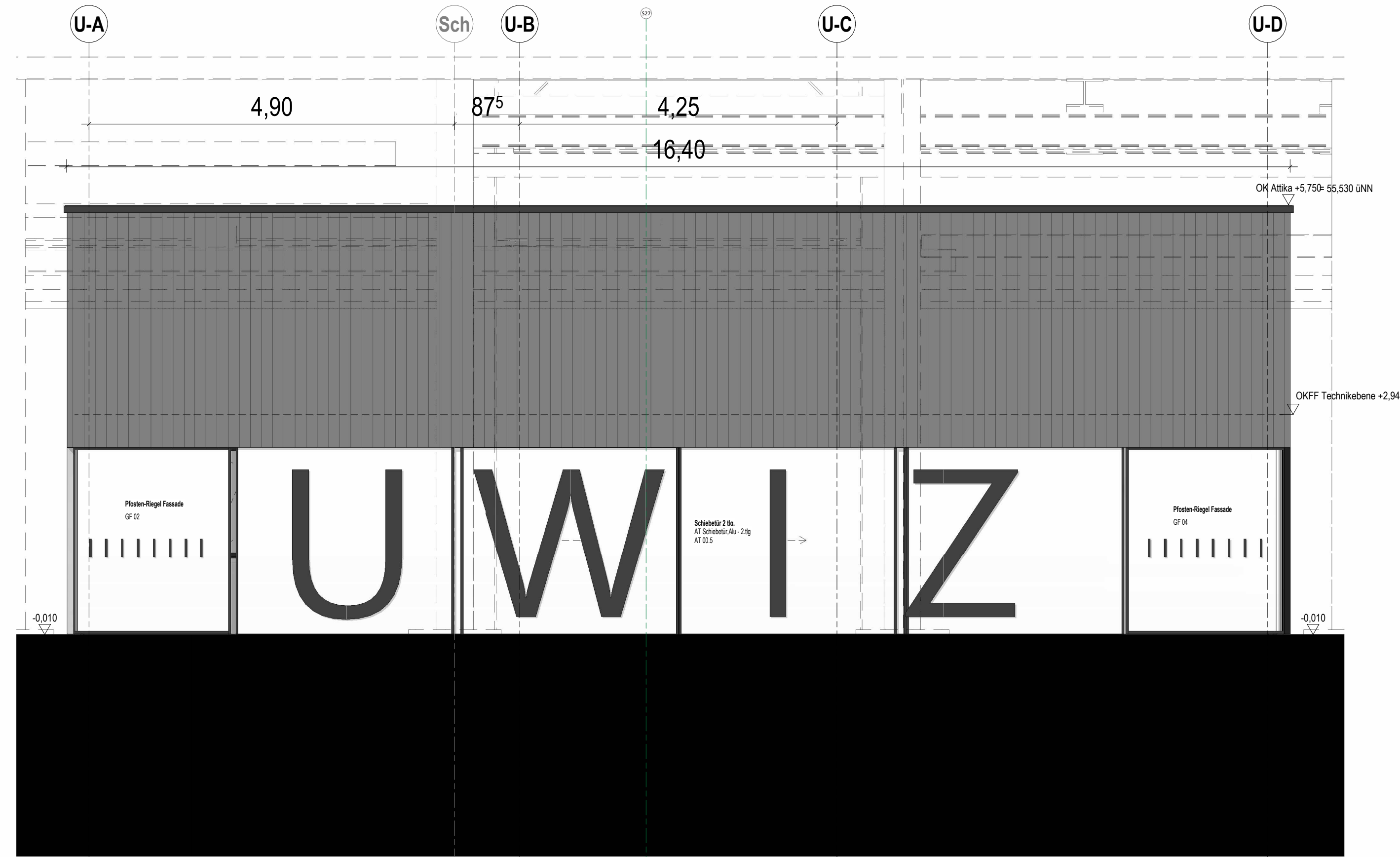

Abstimmungen Fassadenraster - Anpassung Fenster- / Türöffnungen im Rahmen der Werk- und Montageplanung

3 Südansicht
M 1 : 50

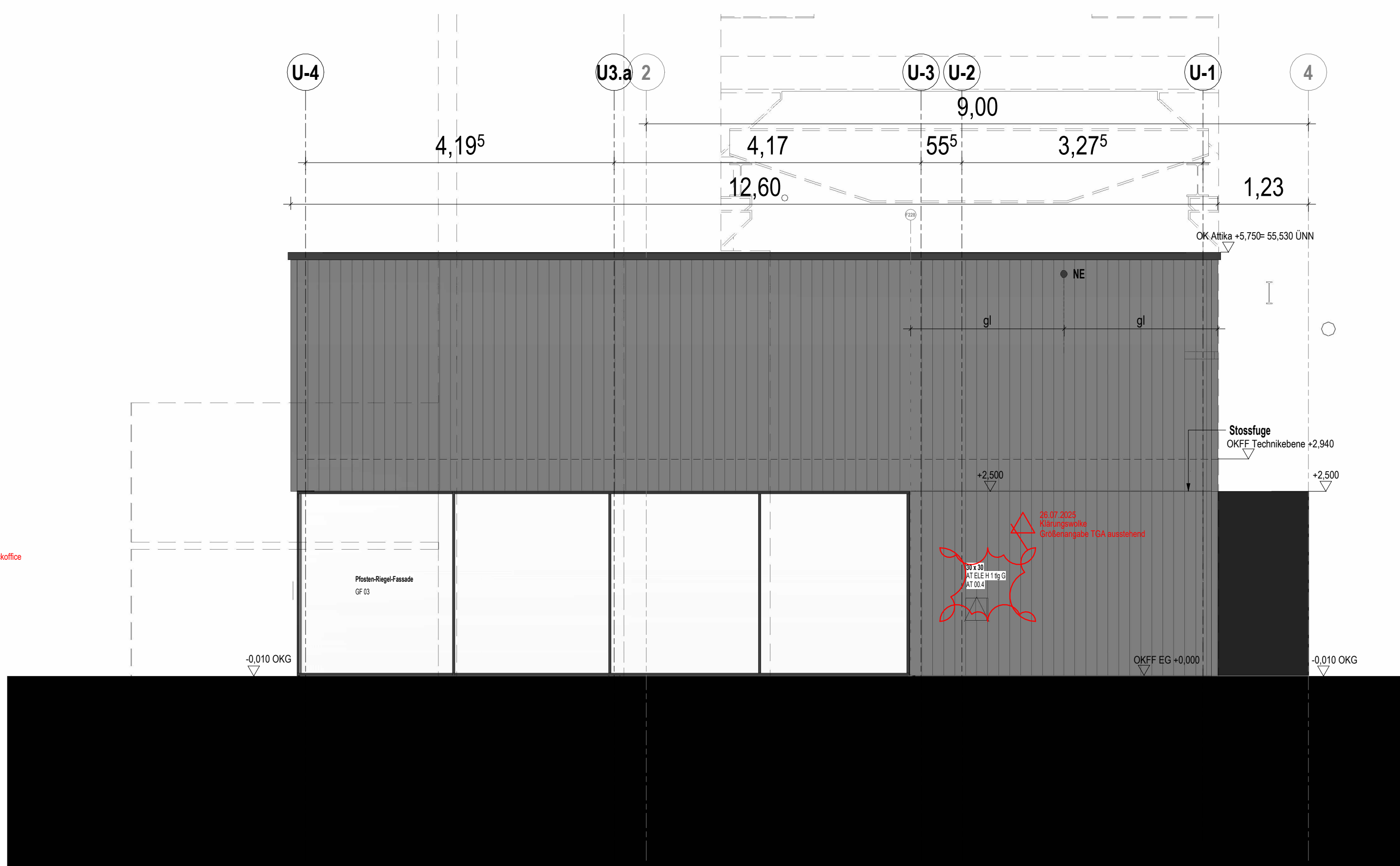

Abstimmungen Fassadenraster - Anpassung Fenster- / Türöffnungen im Rahmen der Werk- und Montageplanung

2 Ostansicht
M 1 : 50

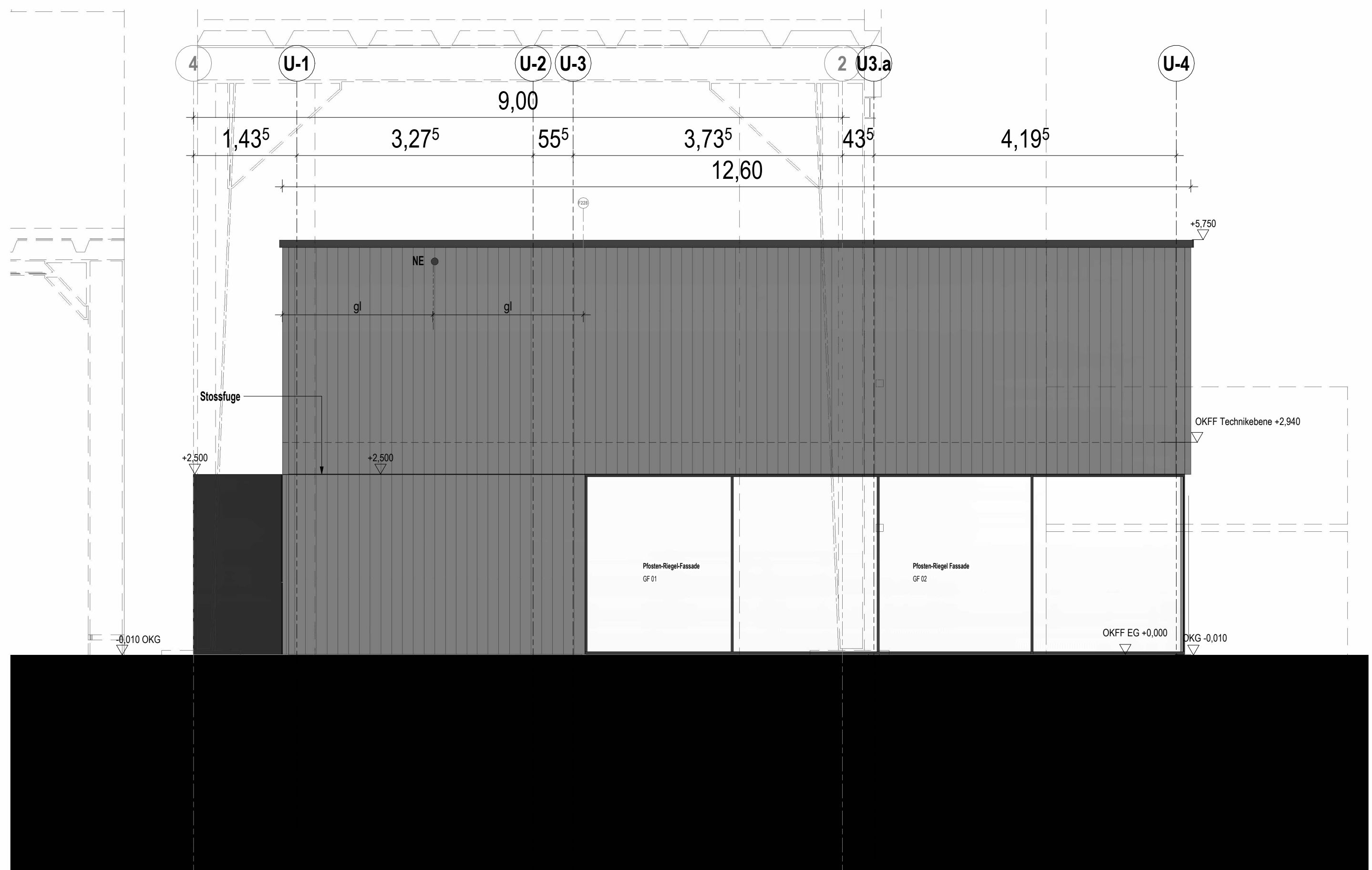

Abstimmungen Fassadenraster - Anpassung Fenster- / Türöffnungen im Rahmen der Werk- und Montageplanung

4 Westansicht
M 1 : 50

Legende: OK - Oberkante UK - Unterkante VK - Vordachkante FF - Fertigfußboden RS - Rohbau UZ - Überzug UZ - Unterzug FD - Fertigdicke AHD - Abhangdicke BRH - Brüstungshöhe A - Fläche BF - Bruttofläche NF - Nettogroßfläche B - Breite T - Tiefe U - Umfang H - Höhe LH - Lichte Höhe STG - Stiege (HT) RR - Regenfallrohr HK - Hakenkopf RDV - Regenfallrohr GK - Gipskarton DF - Dachfenster OL - Oberlicht FBH - Fußbodenheizung SO - Sonnenschutz OTS - Oberlichtschleier FS - Fensterfuge DFU - Dacheinlage DS - Dachschiefer NA - Notausstieg / Notausgang RW - Rettungsraum RWA - Rauch-/Wärmeabzugsanlage NRA - Natürliche Rauchabzugsanlage MRA - Maschinelle Rauchabzugsanlage WA - Wärmeabzug RWG - Wärmeabzugsgerät Angabe Feuerwiderstandsklassen gem. DIN 4102-2 und DIN EN 13501-2	Legende: KS - Kalksandtaubmauerwerk HLZ - Hochlochziegel VMZ - Vornmauerziegel POR - Porenbetonmauerwerk STB - Stahlbeton BETON - Beton - unbewehrt STB-FT - Stahlbeton Fertigteil STB-WU - Stahlbeton wasserundurchlässig GK - Gipskartonständerwerk XPS, EPS - Harte Wärmedämmung TSD - Trittschalldämmung WD - Wärmedämmung weich MW - Wärmedämmung Mineralwolle Erde Sand Kies Schotter Gewachsener Boden BST - Bestand NEU - Neubau ABB - Abbruch WD - Wandschaden (Bt) DD - Deckendurchbruch BD - Bodendurchbruch WS - Wandschütz (Bt)	Legende: RR - Regenfallrohr HK - Hakenkopf RDV - Regenfallrohr GK - Gipskarton DF - Dachfenster OL - Oberlicht FBH - Fußbodenheizung SO - Sonnenschutz OTS - Oberlichtschleier FS - Fensterfuge DFU - Dacheinlage DS - Dachschiefer NA - Notausstieg / Notausgang RW - Rettungsraum RWA - Rauch-/Wärmeabzugsanlage NRA - Natürliche Rauchabzugsanlage MRA - Maschinelle Rauchabzugsanlage WA - Wärmeabzug RWG - Wärmeabzugsgerät Angabe Feuerwiderstandsklassen gem. DIN 4102-2 und DIN EN 13501-2
--	--	--

- Klärungspunkte**
- exakte Position Notentwässerung
 - Logo Fassade
 - Folierung Fassade
 - Fassadenöffnung ELE
 - Position Fenster Backoffice



Alle Maße sind vom Unternehmer genau zu prüfen und zu vergleichen! Unstimmigkeiten sind der Bauleitung unverzüglich zu melden!

Die Auflagen der Baugenehmigung sind zu beachten und einzuhalten! Dieser Plan ist nur in Verbindung mit den Plänen des Statikers, der Fachingenieure und der Fachfirmen gültig und zu verwenden!

Tür- und Fensteröffnungsmaße sind Rohbaumaße! Alle Höhenmaße beziehen sich auf Oberkante Fertigfußboden! Für abgehängte Decken, Oberböden und Wandplattierungen sind die jeweiligen Verlegepläne zu beachten! Diese sind verbindlich!

Index	Datum	Name	Art der Änderung
	26.07.2025	Planerstellung	
	26.07.2025	Klärungswolke	SG

Plan dient ausschließlich der Kalkulationsgrundlage und in Zusammenhang mit dem entsprechenden Leistungsverzeichnis.
Bei Unstimmigkeiten gelten die Positionen des Leistungsverzeichnisses.

Bauherr: Stiftung Zollverein Bullmannau 11, 45327 Essen	Architekt:
Nutzer: Stiftung Zollverein Bullmannau 11, 45327 Essen	Projekt: UNESCO Welterbe Informationszentrum Zollverein Gelsenkirchener Straße 181, 45309 Essen
Planinhalt: Ansichten	Projektkürzel: UWIZ Leistungsphase: Ausführungsplanung Maßstab: 1 : 50 Index: LV 04 A AN-01-50