Terminplan Untertageanlage Mechernich

Brandmeldeanlage (BMA) HVS West und Ost

Nr.	Vorgangsname	Dauer	Anfang	Ende
1	**HVS West und Ost gesamt**	**723 Tage**	**Die 02.01.24**	**Die 20.10.26**
2	Abstimmung zu Baumaßnahmen im HVS mit allen Planungsbeteiligten	70 Tage	Die 02.01.24	Mon 08.04.24
3	AFU-Planung BMA HVS West u. Ost Vorabzug	16 Tage	Mon 08.04.24	Mon 29.04.24
4	Kollisionsplanung mit allen Planungsbeteiligten	22 Tage	Mon 29.04.24	Die 28.05.24
5	Freigabe AFU-Planung BMA	1 Tag	Die 28.05.24	Die 28.05.24
6	AFU-Planung u. LV Erstellung BMA HVS West u. Ost	25 Tage	Die 28.05.24	Mon 01.07.24
7	Vergabeverfahren BMA	67 Tage	Mon 10.11.25	Don 12.02.26
8	Auftragserteilung BMA	0 Tage	Fre 13.02.26	Fre 13.02.26
9	Einarbeitung des Auftragnehmers in die Baumaßnahme / Lieferzeit	35 Tage	Mon 16.02.26	Die 07.04.26
10	**HVS West**	**99 Tage**	**Mon 16.02.26**	**Fre 10.07.26**
11	Bauausführung BMA HVS West	79 Tage	Mon 02.03.26	Fre 26.06.26
12	Abnahme BMA HVS West	10 Tage	Mon 29.06.26	Fre 10.07.26
13	Inbetriebnahme BMA HVS West	0 Tage	Fre 10.07.26	Fre 10.07.26
14	**HVS Ost**	**72 Tage**	**Mon 13.07.26**	**Die 20.10.26**
15	Beginn der Bauausführung HVS Ost	62 Tage	Mon 13.07.26	Die 06.10.26
16	Abnahme BMA HVS Ost	10 Tage	Mit 07.10.26	Die 20.10.26
17	Inbetriebnahme BMA HVS Ost	0 Tage	Die 20.10.26	Die 20.10.26

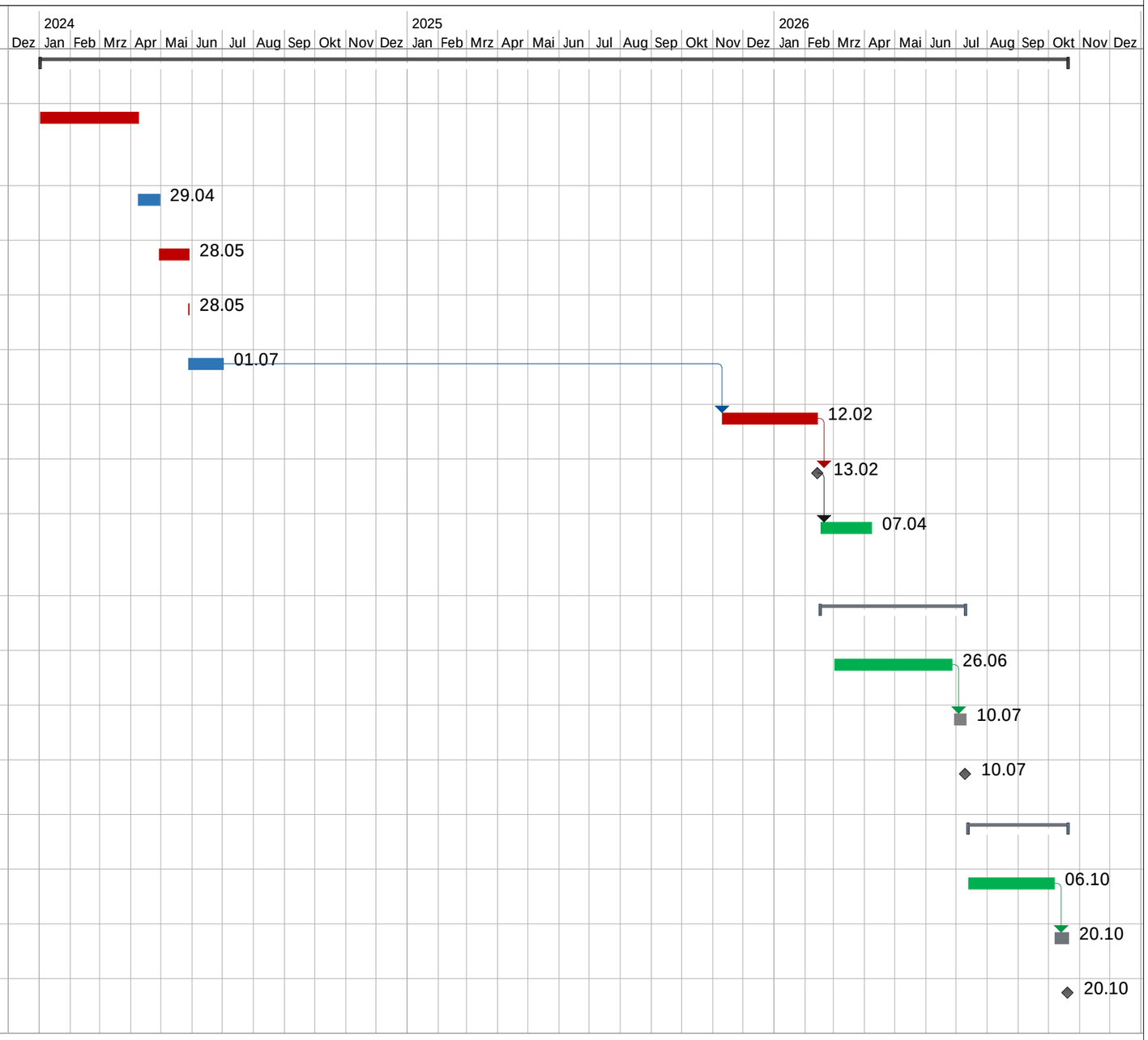

Stand: 03.11.2025