

Zeichenerklärung

Entwässerung

Regenwasserleitung mit Prüfschacht
mit Angabe von Fließrichtung
Straßenaufbau mit Anschlussleitung DN 200

vorh. Regenwasserleitung mit Prüfschacht mit Schachtnummer aus Kanalbefahrung

vorh. Regenwasserleitung und Prüfschächte entfallen

1

2

Entwurfsverfasser



eberhardt
die ingenieure®

eberhardt - die ingenieure GmbH

Bahnstraße 1

49545 Tecklenburg

Kommunikation:

Tel: 05482 - 9899-100



Fax: 05482 - 9899-101

www.die-ing.de

Projekt-Nr.: 01 18 0018

	Datum	Zeichen
bearbeitet	2025/04	cg
gezeichnet	2025/04	ra
geprüft		

Tecklenburg, 2025-04-

 <p>Regionalniederlassung Ruhr Haus Bochum Harpener Hellweg 1, 44791 Bochum</p>	 <p>Straßen.NRW Landesbetrieb Straßenbau Nordrhein-Westfalen</p>
	<p>Projekt-Nr. 10-0556</p>

Nur gültig für die Ausschreibung

1			
Nr.	Art der Änderung	Datum	Zeichen

AUSFÜHRUNGSENTWURF

Landesbetrieb Straßenbau Nordrhein-Westfalen	Unterlage / Blatt-Nr.: 16.1 / 1 Leistungsplan
Straße: B 236 Station: 68/1026 - 68/146	
PROJIS-Nr.:	Maßstab: 1 : 1.000

**Grunderneuerung der B 236
von der B 54 bis zur AS Derne
2. Bauabschnitt (von km 4+720 bis km 5+600)**

Alle Maße und Höhenangaben sind vom Auftragnehmer verantwortlich zu prüfen!

Für die Bauausführung freigegeben

Vorabzug

Vorabzug
Stand: 2025-04-09

Datum: __. __. 2025

Der Leiter der Regionalniederlassung
Ruhr

i.A.

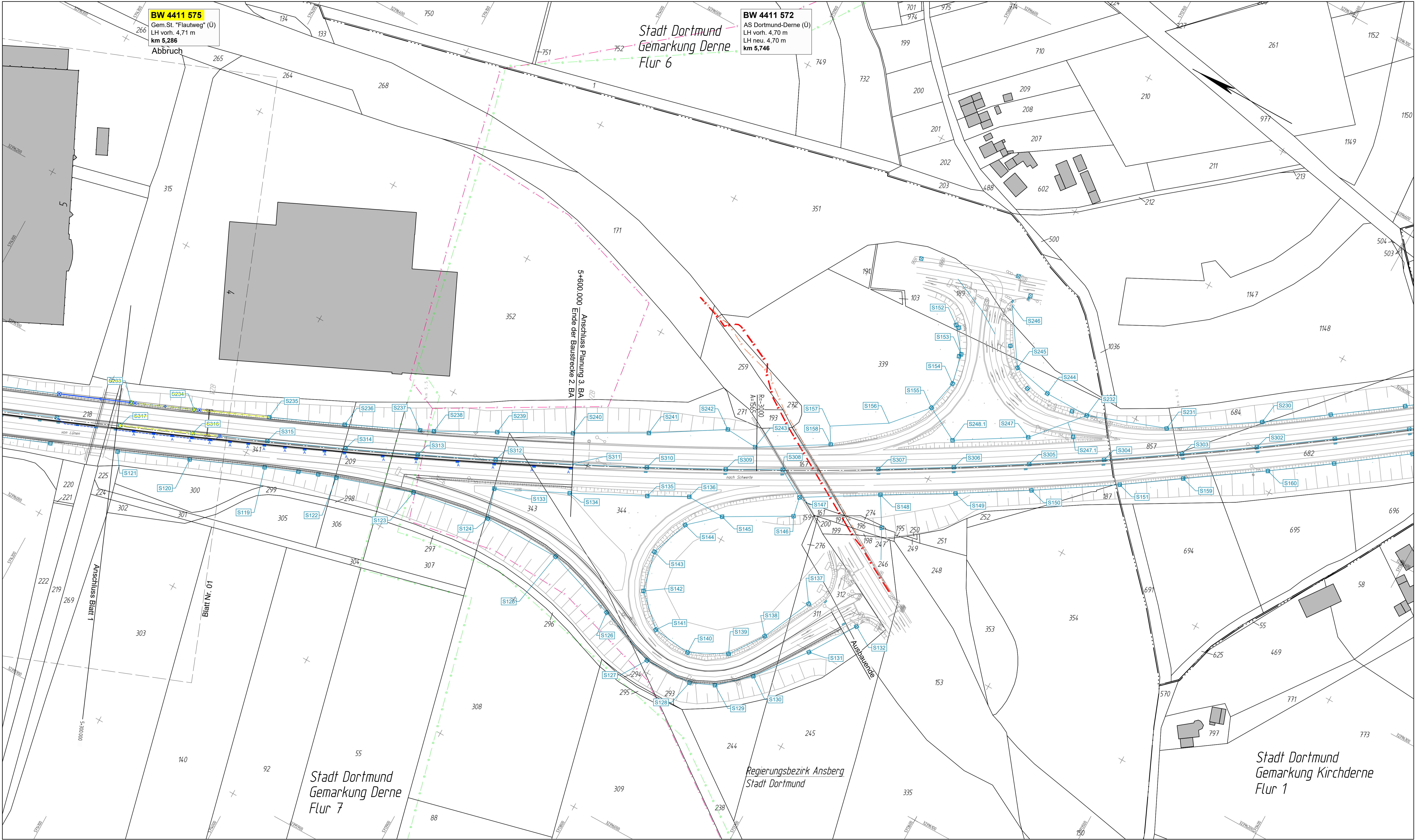

Zeichenerklärung
Entwässerung

Regenwasserleitung mit Prüfschacht
mit Angabe von Fließrichtung
Straßenablauf mit Anschlusseleitung DN 200

vorr. Regenwasserleitung mit Prüfschacht mit Schachtrummer aus Kanalbefahrung
vorr. Regenwasserleitung und Prüfschächte entfallen

1		2	
Entwurfsverfasser	eberhardt - die Ingenieure GmbH Bahnhofstraße 1 49545 Tecklenburg Tecklenburg, 2025-04-	Kommunikation: Tel.: 05482 - 9890-100 Fax: 05482 - 9890-101 www.die-ing.de	Projekt-Nr.: 01 18 0018 Datum Zeichen bearbeitet 2025/04 cg gezeichnet 2025/04 ra geprüft

**Regionalniederlassung
Ruhr
Haus Bochum**
Harpener Hellweg 1, 44791 Bochum

Straßen.NRW
Landesbetrieb Straßenbau Nordrhein-Westfalen
Projekt-Nr. **10-0556**

Nur gültig für die Ausschreibung

1			
Nr.	Art der Änderung	Datum	Zeichen

AUSFÜHRUNGSENTWURF

Landesbetrieb Straßenbau Nordrhein-Westfalen
Unterlage / Blatt-Nr.: **16.1 / 2**
Leitungsplan

Straße: B 236 Station: 68/1026 - 68/146
PROJIS-Nr.: Maßstab: 1 : 1.000

**Grunderneuerung der B 236
von der B 54 bis zur AS Derne**
2. Bauabschnitt (von km 4+720 bis km 5+600)

Alle Maße und Höhenangaben sind vom
Auftragnehmer verantwortlich zu prüfen!

Für die Bauausführung freigegeben
Datum: ____2025
Der Leiter der Regionalniederlassung
Ruhr
I.A.

Vorabzug
Stand: 2025-04-09

Legende Leitungen (Bestand)
vorr. Gasleitung (RAG)
vorr. Stromleitung, Mittelspannung (Donetz)
vorr. Stromleitung, Niederspannung (Donetz)
vorr. Beleuchtungskabel (Donetz)
vorr. Trinkwasserleitung (Donetz)
vorr. Trinkwasserleitung (Gelsenwasser)
vorr. Streckenfernmeldeleitung (Verticon)
vorr. Telekommunikationsleitung (Telecom)
vorr. Fernmeldeleitung (RAG)

Die dargestellten Leitungen
sind Bestandsplänen
entnommen. Es besteht kein
Anspruch auf Vollständigkeit.
Die tatsächliche Lage der Ver-
und Entsorgungsleitungen ist
bei den einzelnen Unternehmen
zu erfragen und vor Ort zu
überprüfen.

C:\User\orgaw\Documents\Projekte\022000330_Zeichnungen\VA06_b_06.dwg, 16.01.2025