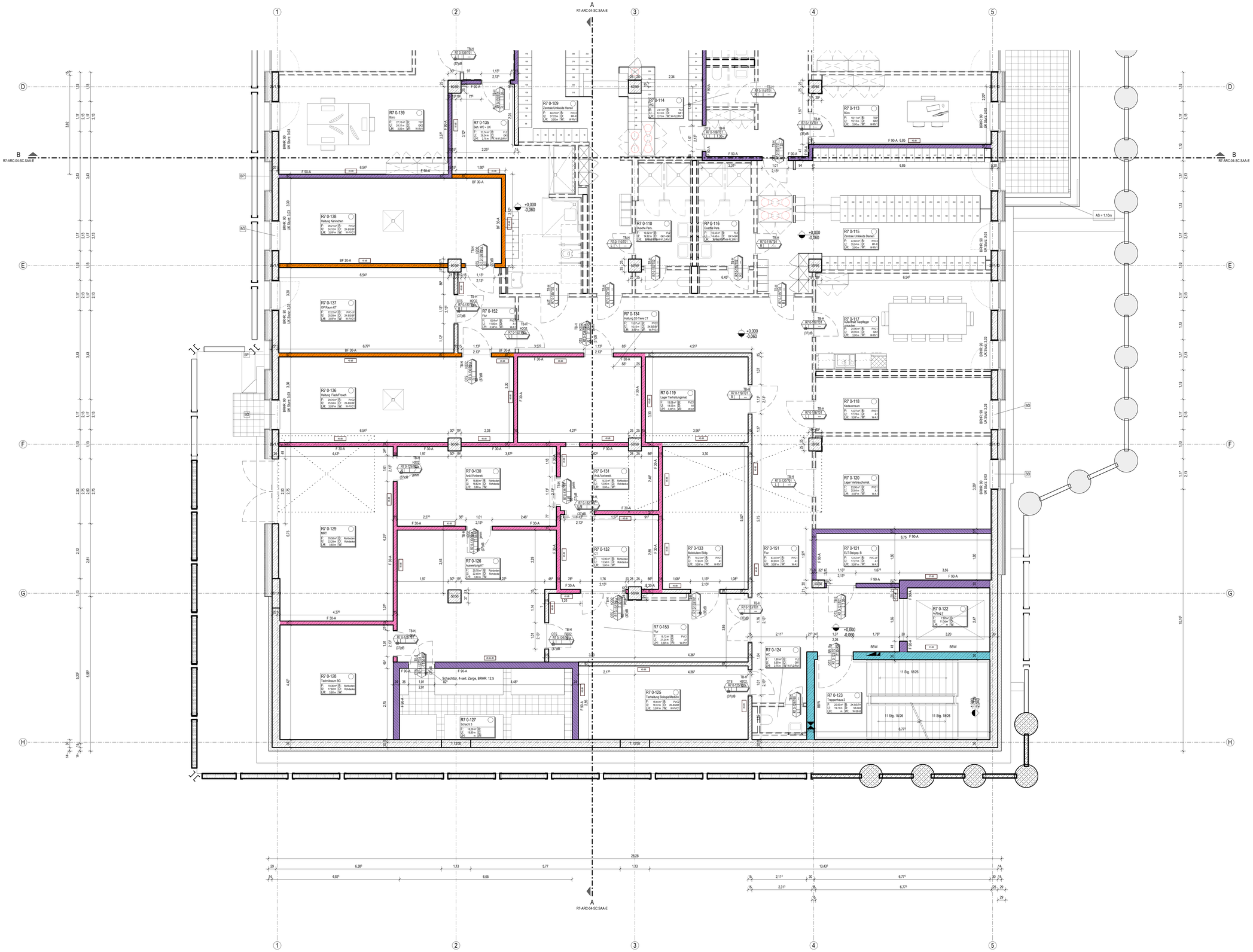

Bauelemente

Stahlbeton *	Sichtbeton *	Wärmedämmung Weich	Stützenkopf
Schwerbeton *	Mauerwerk nach DIN	Trockenbauwand	Stahlbetonstütze
Wu-Beton *	Mauerwerk, erh. Festigkeit		
Stahlbeton-Fertigteil *	Wärmedämmung Hart	Wandschutz	

* Betongüte nach Vorgabe Schalplan

Abkürzungen

AD	Abhangdecke	DD	Deckendurchbruch	HK	Heizkörper	SB	Sichtbeton
AF	Arbeitsfuge	DF	Dehnungsfuge	HKV	Heizkreisverteiler	SPM	Spülmaschine
AS	Absturzsicherung	DS	Deckenschlitz	KS	Kühlschrank	UEZ	Überzug
BD	Bodendurchbruch	EAP	Einzelanschlagpunkt	MW	Mikrowelle	UK	Unterkante
BE	Bodeneinlauf	EK	Elektrokanal	OK	Oberkante	UZ	Unterzug
BRHF	Brüstungshöhe fertig	FFB	Fertigfussboden	RD	Rohdecke	VK	Vorderkante
BRHR	Brüstungshöhe roh	FHZ	Fussbodenheizung	REV	Revisionsöffnung	WD	Wanddurchbruch
DA	Deckenaussparung	FR	Fallrohr	RFB	Rohfussboden	WS	Wandschlitz

Höhenangaben

Höhenkote Draufsicht:
+3.60 OK Fertigfussboden
+3.50 OK Rohfussboden
+4.00 +3.60 +3.90 Bodenversprung OK Fertigfussboden OK Rohfussboden
+5.77 +4.56 Deckenversprung (Ausbau) UK AHD/UK AHD
+5.60 +9.21 Höhenkoten Schnitt: UKRD / UKFD
+7.25 Höhenkote Gelände
+5.25 +5.60 Deckenversprung (Roh) UK RD/UK RD
+5.97 +3.23 Deckenversprung (Ausbau-Roh) UK AHD/UK RD
+5.60 +9.21 OKRFB / OKFFB
Unterzug (UZ) Breite x Höhe
UK: ab OK FFB (ab OK FFB EG)

Brandschutz

Brandwand (fb=wmB/E/90-M/RE/90-M)	T90	Feuerbestendige Tür nach DIN 4102	TS	Steigleitung trocken
Bauart einer Brandwand (BBW)	T30	FeuerhemmendeTür nach DIN 4102	RA	Rauchabzug
Wand feuerbeständig (F90/E/90/RE/90)	RS	Rauchschutztür nach DIN 18095	F90-V	Vertikalschott
Wand feuerhemmend (F30/E/30/RE/30)	DS	Tür dichtschließend	F90-H	Horizontalschott
Bauart feuerhemmend (F30)			FL	Feuerlöscher

Dargestellte Brandschutzqualitäten sind rein informativ. Verbindliche Angaben sind dem Brandschutzkonzept zu entnehmen.

Maßnahme
Tierhaltungsgebäude R7

Planname
Grundriss Rohbau Erdgeschoss, Blatt 2

Projekt-Nr.	Leistungsphase	Planerstellung	Modellstand	
22006	Leistungsphase 5	14.03.2023	13.09.2023	
		Maßstab: 1 : 50	Geprüft: -	Gefertigt: neb

DIN A0 (1189x841mm)