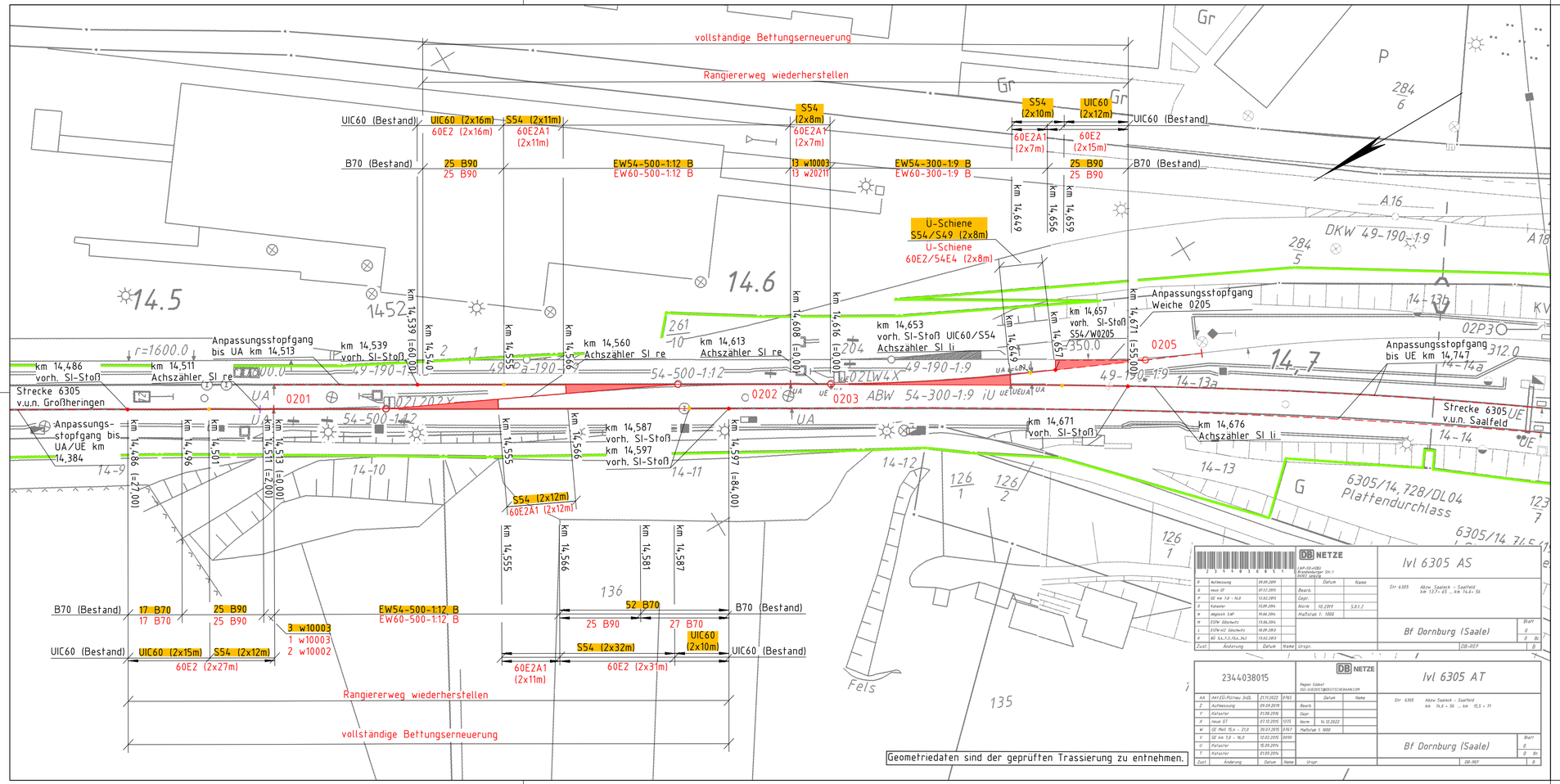

Index:	Änderungen bzw. Ergänzungen	Name:	Datum:

Prüfvermerke

die Übereinstimmung der Zeichnung mit der Ausführung bestätigt:

für den Auftragnehmer: ..... Ort, Datum, Unterschrift

für die DB ProjektBau ..... Ort, Datum, Unterschrift

Interoperabilität geprüft (benannte Stelle)

Datum geprüft / genehmigt

Datum geprüft / genehmigt

Datum geprüft / genehmigt

Eisenbahn-Bundesamt

Freigabe zur bautechnischen Prüfung

..... Ort, Datum, Unterschrift

Prüfingenieur

gleichgestellt mit Prüfexemplaren geprüft / genehmigt

Datum

Freigabe der Ausführungsunterlagen

☐ mit Regelungen durch den BVB

Freigabe-Nr.: .....

..... Ort, Datum, Unterschrift

Genehmigung zur Bauausführung

..... Ort, Datum, Unterschrift

Legende:

- Bestand Ivl-Plan
- Bestand
- Neubau/Änderung
- Rückbau
- Entwässerung
- Grenze DB InfraGO AG

Auftraggeber:

..... Ort, Datum, Unterschrift

Planverfasser:

IDF Ingenieurbüro Fenchel

Wettiner Straße 1
98617 Meiningen
Tel.: 03693-88586-0
Fax: 03693-88586-22
e-mail: info@id-fenchel.de

Meiningen, 11.07.25, gez. Walther
..... Ort, Datum, Unterschrift

	Datum	Name
bearb.	07/2025	Liborius
gez.	04/2024	Quenzler
gepr.	07/2025	Fenchel

Bauherr:

DB InfraGO
DB InfraGO AG
Projekte Erfurt/Halle
IJA-SO-P 323
Brandenburger Straße 1
04103 Leipzig

Planung:

DB InfraGO
DB InfraGO AG
Projekte Erfurt/Halle
IJA-SO-P 323
Brandenburger Straße 1
04103 Leipzig

Blatt-Nr.: 7 von 7
Auftrag-Nr.: 220845

Plan-Nr.: 220845_AU_3.3.7

Planart: Ausschreibung

Planzeichen:

Blattgröße: 780 x 297

Maßstab: 1:500

Lageplan
Weichen 02W01 bis 02W03

Einwirkungen (Lastmodelle)

Höhen- und Koordinatensystem

Projekt: GE Dornburg - Jena Sbf. Km 20,228 bis km 25,110
WE Dornburg W 02W01, W 02W02, W 02W03

Strecke: 6305 Abzw. Saaleck - Saalfeld

Bauwerksnummer					Brückennr.	Barcode
Strecke		Kilometer		Kennzahl		
6305	*		*			

Y:\Z_PLANUNG\220845_GEoS Moll Dornburg-Jena Saalbf. WE\10_Ausschreibung\220845_AU_LaP_Weichen_EP.dwg