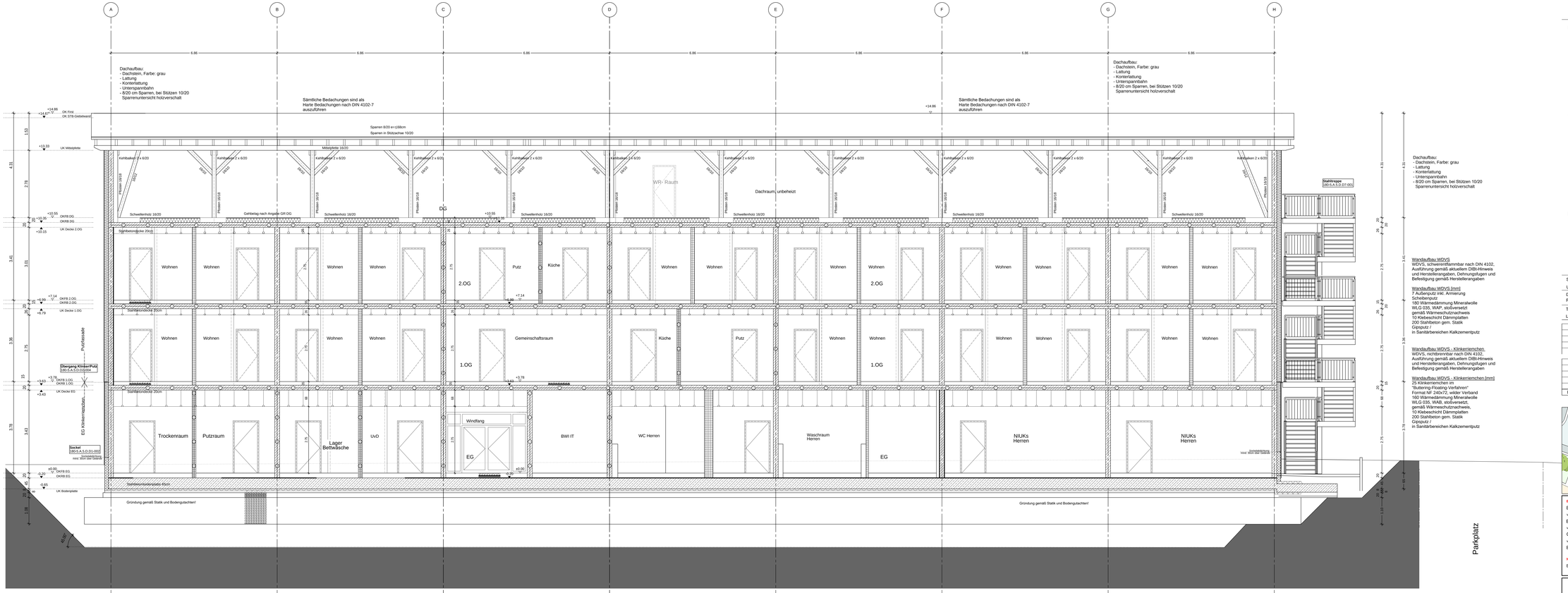

Schnitt C-C

KURZZEICHEN

AHD = ABHANGDECKE
AK = AUSSENKANTE
BD = BODENDURCHBRUCH
BE = BODENEINLAUF
BRH = BRÜSTUNGSHÖHE
BRK = BRÜSTUNGSKANAL
DA = DACHEINLAUF
DD = DECKENDURCHBRUCH
DS = DECKENSCHLITZ
FSD = FEUERWEHR-SCHLÜSSELDEPOT
GK = GIPSKARTON
GL = GLAS
HK = HEIZKÖRPER
LH = LICHTE RAUMHÖHE
NA = NOTAUSGANG
OKD = OBERKANTE DECKE
OKFB = OBERKANTE FERTIGFUSSBODEN
OKRB = OBERKANTE ROHFUSSBODEN
RA = RAUCHABZUG
RD = ROHDECKE
RH = ROHRHÜLSE
REVI = REVISIONSKLAPPE
RR = REGENWASSER - ROHRLEITUNGEN
RWA = RAUCH- UND WÄRMEABZUG
UK = UNTERKANTE
UKD = UNTERKANTE DECKE
UZ = UNTERZUG
ÜZ = ÜBERZUG
WD = WANDDURCHBRUCH
WS = WANDSCHLITZ

SYMBOLE

STAHLBETON (ABBRUCH / NEU / BESTAND)
FERTIGTEIL STAHLBETON (ABBRUCH / NEU / BESTAND)
DÄMMSTOFFE (ABBRUCH / NEU / BESTAND)
MAUERWERK (ABBRUCH / NEU / BESTAND)
GIPSKARTONWAND (ABBRUCH / NEU / BESTAND)
WANDDURCHBRUCH (NEU / BESTAND)
DECKENDURCHBRUCH (NEU / BESTAND)
SCHLITZ (NEU / BESTAND)
±0.00 OKFB
-0.50 OKRB
OBERKANTE FERTIGMASS
OBERKANTE ROHMASS
E
SCHNITTFÜHRUNG
D
Freitext
L48157
SIEHE DETAIL
DETAIL
GEB.-NR./PLAN NR.
R001/T01
TÜR-,TORNUMMERN
Raumbezeichnung
Nr.
FLÄCHE
LICHTE RAUMHÖHE
UMFANG
DECKE/-WAND-,FB-AUFBAU

GEWERKE

S = SANITÄR
H = HEIZUNG
E = ELEKTRO
L = LÜFTUNG

fb
fh

BODENAUFBAU

B1 =
- BELÄGE/ROHR
- SOCKELLEISTE MATERIAL
- SCHWIMMENDER ESTRICH

B2 =
- FLIESEN MIT KLEBER
- SOCKELFLIESEN
- SCHWIMMENDER ESTRICH

B3 =
- FLIESEN MIT KLEBER
- SCHWIMMENDER ESTRICH

B4 =
- BRITTNAHMEISTEMPLATTEN,
- SOCKELLEISTE MATERIAL
- SCHWIMMENDER ESTRICH

B5 =
- BODENBESCHICHTUNG
- SOCKEL GESTRICHEN H= 8 cm
- SCHWIMMENDER ESTRICH

B6 =
- ABLEITFÄHIGER KAUTSCHUK,
- SOCKELLEISTEN MATERIAL
- SCHWIMMENDER ESTRICH

B7 =
- FLIESEN MIT KLEBER
- SOCKELLEISTEN MATERIAL
- SCHWIMMENDER ESTRICH

B8 =
- OSB-PLATTE 4x4T
- DÄMMUNG, TRITTFEST

B9 =

WANDAUFBAU

W1 =
- PUTZ siehe GK GESPACHTELT
- ANSTRICH, NASSRÄUMEBEL.1

W2 =
- PUTZ siehe GK GESPACHTELT
- ANSTRICH, NASSRÄUMEBEL.2

W3 =
- PUTZ siehe GK GESPACHTELT
- ANSTRICH, NASSRÄUMEBEL.1, FLIZGÓD

W4 =
- PUTZ siehe GK GESPACHTELT
- ANSTRICH, NASSRÄUMEBEL.2, FLIZGÓD

W5 =
- PUTZ siehe GK FEUCHTRAUMGEEIGNET GESPACHTELT,
- FLIESEN, OBERHALB ANSTRICH, NASSRÄUMEBEL.1

W6 =
- PUTZ
- ANSTRICH, NASSRÄUMEBEL.1
- SOCKEL ABGESETZT

HINWEIS: im Feucht- bzw. Nassräumen Kalkzementputz, alle anderen Räume erhalten Gipsputz

DECKENAUFBAU

D1 =
- GK-ABHANGDECKE, GESPACHTELT
- ANSTRICH, NASSRÄUMEBEL.2

D2 =
- GK- ABHANGDECKE, FEUCHTRAUMGEEIGNET,
- GESPACHTELT UND ANSTRICH, NASSRÄUMEBEL.2

D3 =
- GK-ABHANGDECKE
- ANSTRICH, NASSRÄUMEBEL.2

D4 =
- PUTZ UND ANSTRICH, NASSRÄUMEBEL.2

D5 =
- ANSTRICH

D6 =
- GK-ABHANGDECKE, GESPACHTELT
- ANSTRICH FÜR(ZUS. NASSRÄUMEBEL.2

SÄMTLICHE MASSE SIND VOR BAUBEGINN ZU PRÜFEN.

UNSTIMMIGKEITEN SIND VOR BEGINN DER AUSFÜHRUNG MIT DER BAULEITUNG ZU KLÄREN.

DIESER PLAN GILT NUR IN VERBINDUNG MIT DEN GESONDERTEN ANGABEN DER FACHINGENIEURE, SOWIE DEN DARAUF ABGESTIMMTEN STATISCHEN AUSFÜHRUNGSPLÄNEN

TÜR- UND BRÜSTUNGSHÖHEN BEZIEHEN SICH AUF OKF.

LAGE DER MAUERANKERANSCHLUSSSCHIENEN NACH ANGABE DER STATIK.

				X5
				X4
				X3
				X2
				X1

				05
				04
				03
				02
				01
Datum:	Bearbeiter(in):	geprüft:	Vermerk:	Index

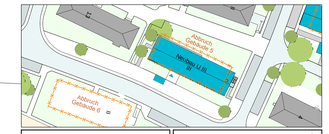

Bauherr(in)
Bundesrepublik Deutschland
vertreten durch
Bundesministerium der Verteidigung
vertreten durch
Oberfinanzdirektion Münster
vertreten durch
Bau- und Liegenschaftsbetrieb NRW

Nutzer
Bundeswehr

BLB NRW
Bau- und Liegenschaftsbetrieb NRW
Aachen
Mies-van-der-Rohe-Straße 10
D - 52074 Aachen
Telefon: +49 241 43510 - 100
Telefax: +49 241 43510 - 198
E-Mail: aachen@blb.nrw.de
Internet: www.blb.nrw.de

Projekt:
SAP 90-32-7161-21-001 Neubau Unterkunftsgebäude III
SAP-Projekt-Nummer / Projektbezeichnung
Wirtschaftseinheit / Liegenschaft:
7161 Dr.-Leo-Löwenstein-Kaserne Aachen
Wirtschaftseinheitsnummer / Wirtschaftseinheits- / Liegenschaftsbezeichnung
Objekt/Bauwerk/Gebäude
U III Unterkunftsgebäude
Objekt-/Bauwerks-/Gebäudenr. / Objekt-/Bauwerks-/Gebäudebezeichnung

Planbezeichnung/Darstellung: Schnitt C-C	Bauteil / Trakt: U III
Planschlüssel:	Zeichnung / Anlage: C
	Planinhalt: Schnitt

Deckblatt

Modell-Name:	Plotdrucktabelle: BLB-SRG.ctb	Planart:	AUSFÜHRUNG
Layout-Name: 180-5-A-5.0.SC-01	Gezeichnet:	Fachbereich:	(A) Hochbau
Index / Ident	Erstellungsformat gem. §70 BauO NRW):	Blatt-Nr: 01	Maßstab: 1:50
		Bildgröße/Index: A0+	
		Blattanzahl: 01	Änderungsindex: 00
		08.04.2025	

H/B = 841 / 1500 (1.26m²)

Allplan 2020