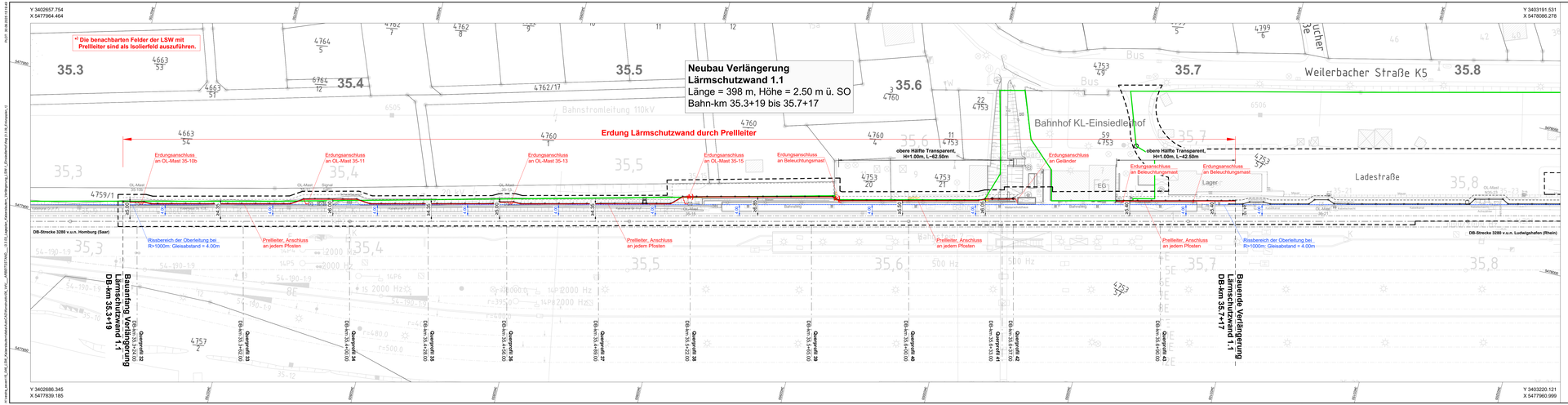

Legende

- Bestandsvermessung
- Neubaumaßnahme / Änderung
- Rückbau
- äußere Grenze der vorhabenträgereigenen Grundstücke
- Planfeststellungsgrenze
- Baufeldgrenze
- Flurstückgrenze (amtliches Kataster)
- Lärmschutzwand auf Rammrohrgründung
- Erdung: Prellleiter an Lärmschutzwand
- Erdung: Erdungsanschluss an Gleis / OL-Maste
- Rissbereich der Oberleitung
- Böschung
- Stützwand
- Zaun
- Oberleitungsmast mit Mastnummer
- Kabelkanal
- Beleuchtungsmast
- Straßeneinlauf
- Entwässerungsschacht
- Überdachung
- Treppe
- Rampe

N

Plangrundlage:

DB NETZE — BETRIEB

Bahnhof (264413129)

Bahn-km 35.3+19.00 bis 35.7+17.00

Ivl 3280 BF

1	Gleisanlage	2021.09	Gr	Gr/Lr	Bahn		
2	Gr, Ok Bahnkörper	2021.09	Gr	Gr	Bahn		
3	Gr, Ok Oberbau	2021.09	Gr	Gr	Bahn		
4	Gleis 1/2	2.01.20	Gr	Gr/Lr	2.01.20	Gr/Lr	
5	Gr, Ok Oberbau	2.01.20	Gr	Gr/Lr	2.01.20	Gr/Lr	
6	Fahrleitung	2.01.20	Gr	Gr/Lr	2.01.20	Gr/Lr	
7	Gr, Ok Bahnkörper	2.01.20	Gr	Gr/Lr	2.01.20	Gr/Lr	
8	Gr, Ok Gelände	2.01.20	Gr	Gr/Lr	2.01.20	Gr/Lr	
9	Bebauung	2.01.20	Gebäude	Gr/Lr	2.01.20	Gr/Lr	

Ivl 3280 BF — Bf Einsiedlerhof — DRAW 3.2 — DB AG

DB NETZE — BETRIEB

Bahnhof (264413129)

Bahn-km 35.3+19.00 bis 35.7+17.00

Ivl 3280 BF

1	Gleisanlage	2021.09	Gr	Gr/Lr	Bahn		
2	Gr, Ok Bahnkörper	2021.09	Gr	Gr	Bahn		
3	Gr, Ok Oberbau	2021.09	Gr	Gr	Bahn		
4	Gleis 1/2	2.01.20	Gr	Gr/Lr	2.01.20	Gr/Lr	
5	Gr, Ok Oberbau	2.01.20	Gr	Gr/Lr	2.01.20	Gr/Lr	
6	Fahrleitung	2.01.20	Gr	Gr/Lr	2.01.20	Gr/Lr	
7	Gr, Ok Bahnkörper	2.01.20	Gr	Gr/Lr	2.01.20	Gr/Lr	
8	Gr, Ok Gelände	2.01.20	Gr	Gr/Lr	2.01.20	Gr/Lr	
9	Bebauung	2.01.20	Gebäude	Gr/Lr	2.01.20	Gr/Lr	

Ivl 3280 BF — Bf Einsiedlerhof — DRAW 3.2 — DB AG

GÜLTIG NUR FÜR AUSSCHREIBUNG

Index:	Änderungen bzw. Ergänzungen	Name:	Datum:

Prüfvermerke

die Übereinstimmung der Zeichnung mit der Ausführung bestätigt:

für den Auftragnehmer: OK, Datum, Unterschrift

für die DB Netz AG: OK, Datum, Unterschrift

Interoperabilität geprüft (benannte Stelle), Name

Datum: geprüft / genehmigt

Datum: geprüft / genehmigt

Datum: geprüft / genehmigt

Eisenbahn-Bundesamt

Freigabe zur bauaufsichtlichen Prüfung

OK, Datum, Unterschrift

Prüfingenieur:

gleichgestellt mit Prüfexemplaren geprüft / genehmigt

Datum:

Freigabe der Ausführungsunterlagen

Genehmigung zur Bauausführung

OK, Datum, Unterschrift

Lageskizze

Auftraggeber:

Planverfasser:
SCHÖNHOFEN Ingenieure PartGmbB
Beratende Ingenieure
67657 Kaiserslautern
Tel. 06 31 / 34 24 - 0
Fax 06 31 / 34 24 - 20
E-Mail info@sch-ei.de
www.schoenhoefen-ing.de

Kaiserslautern, Sept. 2025
Ort, Datum, Unterschrift

Projektleitung:
DB InfraGO AG
Leitmasserung Südwest
LS-W-L-K
Schwarzwaldstraße 82
76137 Karlsruhe

Anlage: Plan-Nr.: EP 1

Auftrag-Nr.:	2015.046	
	Datum	Name
gez.:	Sept. 2025	Re
bearb.:	Sept. 2025	Or
gepr.:	Sept. 2025	Jg

Plan-Nr.: T von 6

Planart: 3.3.09

Planzeichen:

Maßstab: 1:500 x 297 mm

Einwirkungen (Lastmodelle):

gemäß RI-BM-DB01

Höhen- und Koordinatensystem

DHHN 92 / DB-Ref

Bauherr:
DB InfraGO AG
Leitmasserung Südwest
LS-W-L-K
Schwarzwaldstraße 82
76137 Karlsruhe

Maßstab: 1:500

Streckenabschnitt Kaiserslautern-Einsiedlerhof

Erdungsplan Verlängerung Lärmschutzwand 1.1

Bahn-km 35.3+19 bis Bahn-km 35.7+17

Projekt:

Lärmsanierung an bestehenden Schienenwegen des Bundes

Strecke 3280, Homburg (Saar) - Ludwigshafen (Rhein)

Strecke:

Bauwerksnummer					Brücknnr.	Barcode
Strecke	*	Kilometer	*	Kennzahl		
3280	*	35.3+19 - 35.7+17	*			