Wandabwicklung LSW 1.3 von Anliegerseite - Teil 3/8, M=1:100

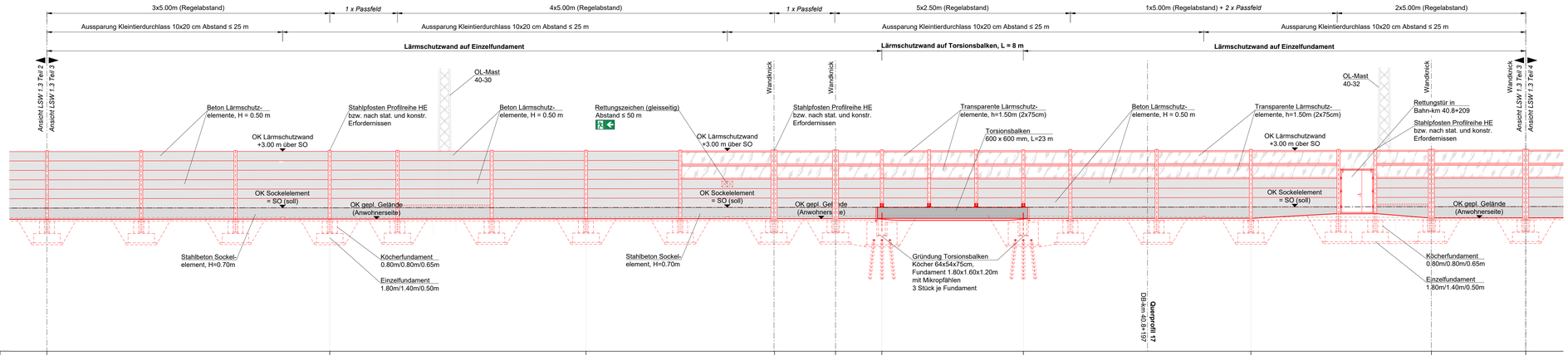

Station LSW	0+156.60	0+170.82	0+194.31	0+194.10	0+197.41	0+199.91	0+207.41	0+219.60	0+230.00	0+234.06
SO (soll)	249.61	249.62	249.63	249.64	249.64	249.64	249.65	249.66	249.68	249.68
Geländehöhe	249.09	249.10	249.11	249.16	249.18	249.18	249.18	249.13	249.10	249.10

0+200

Wandabwicklung LSW 1.3 von Anliegerseite - Teil 4/8, M=1:100

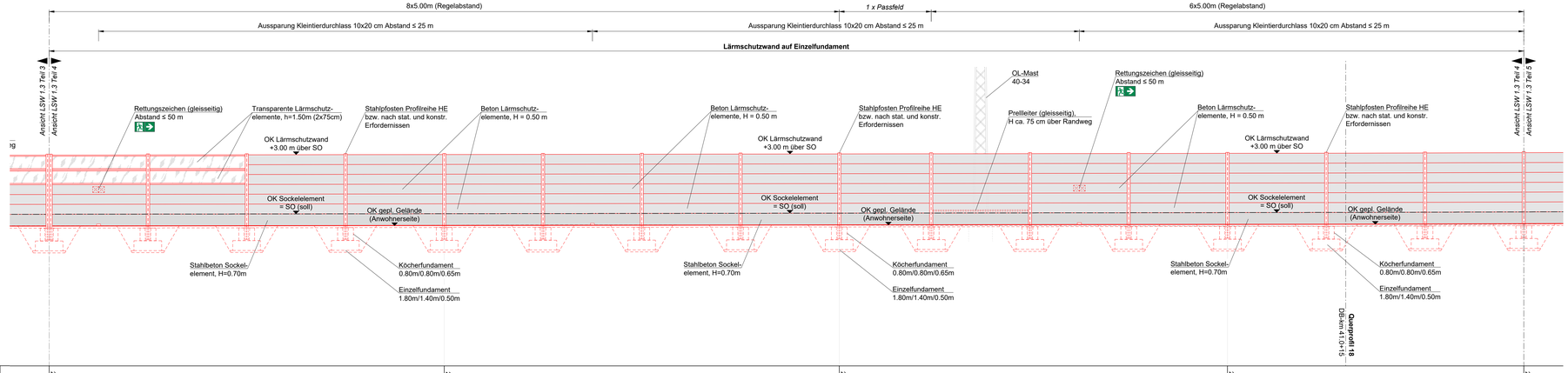

Station LSW	0+254.06	0+254.06	0+274.06	0+283.71	0+308.71
SO (soll)	249.68	249.71	249.74	249.77	249.80
Geländehöhe	249.10	249.13	249.13	249.09	249.18

0+300

Legende

- Bestand
- Gleisachse
- Neubaumaßnahmen
- Rückbau

0m 5m 10m M=1:100

Endgültige Abmessungen nach statischen, konstruktiven und wirtschaftlichen Erfordernissen.

GÜLTIG NUR FÜR AUSSCHREIBUNG

Index:	Änderungen bzw. Ergänzungen	Name:	Datum:

Prüfvermerke

die Übereinstimmung der Zeichnung mit der Ausführung bestätigt:
für den Auftragnehmer: Ort, Datum, Unterschrift
für die DB Netz AG Ort, Datum, Unterschrift
Interoperabilität geprüft (benannte Stelle), Name
Datum geprüft / genehmigt
Datum geprüft / genehmigt
Datum geprüft / genehmigt
Eisenbahn-Bundesamt

Freigabe zur bauaufsichtlichen Prüfung
Ort, Datum, Unterschrift
Prüfingenieur
gleichgestellt mit Prüfexemplaren geprüft / genehmigt
Datum
Freigabe der Ausführungsunterlagen
Genehmigung zur Bauausführung
Ort, Datum, Unterschrift

Lageskizze

Auftragnehmer:

Planverfasser:
SCHÖNHOFEN Ingenieure PartGmbB
Herbelbrunnenring 5
67657 Kaiserslautern
Tel.: 06 31 / 3 41 24 - 0
Fax: 06 31 / 4 37 45
E-Mail: info@si-ev.de
www.schoenhofen-ing.de
Kaiserslautern, Sept. 2025
Ort, Datum, Unterschrift

Anlage:	Plan-Nr.: HP 7		
Auftrag-Nr.:	2015.046		
	Datum	Name	
gez.:	Sept. 2025	Re	
bearb.:	Sept. 2025	Or	
gepr.:	Sept. 2025	Jg	

Bauherr:
DB InfraGO AG
Lärmsanierung Südwest
I.II-W-L-K
Schwarzwaldstraße 82
76137 Karlsruhe

Projektleitung:
DB InfraGO AG
Lärmsanierung Südwest
I.II-W-L-K
Schwarzwaldstraße 82
76137 Karlsruhe

Plan-Nr.: 9 von 15
Planart: 3.3.04
Planzeichen:
Blattgr.: 1135 x 594 mm

Maßstab: 1:100

Streckenabschnitt Kaiserslautern-Kennelgarten
Höhenplan Lärmschutzwand 1.3
Plan 2 von 4
Bahn-km 40.7+83 bis Bahn-km 41.3+40

Einwirkungen (Lastmodelle): gemäß RI 804.5501
Höhen- und Koordinatensystem: DHHN 92 / DB-Raf

Projekt: **Lärmsanierung an bestehenden Schienenwegen des Bundes**
Strecke: Strecke 3280, Homburg (Saar) - Ludwigshafen (Rhein)

Bauwerksnummer					Brückenr.	Barcode
Strecke		Kilometer		Kennzahl		
3280	*	40.7+83 - 41.3+40	*			

SCHÖNHOFEN INGENIEURE

H:\netzfg_ersatz\15_246_LSW_Kaiserslautern\Bau\AutoCAD\Grundlage\NB_VP_ANBIETER\STAND_13.15_Anlieger-Hp\13.15_Anlieger_LSW 1.3.dwg

PLOT: 30.09.2025 14:29:27