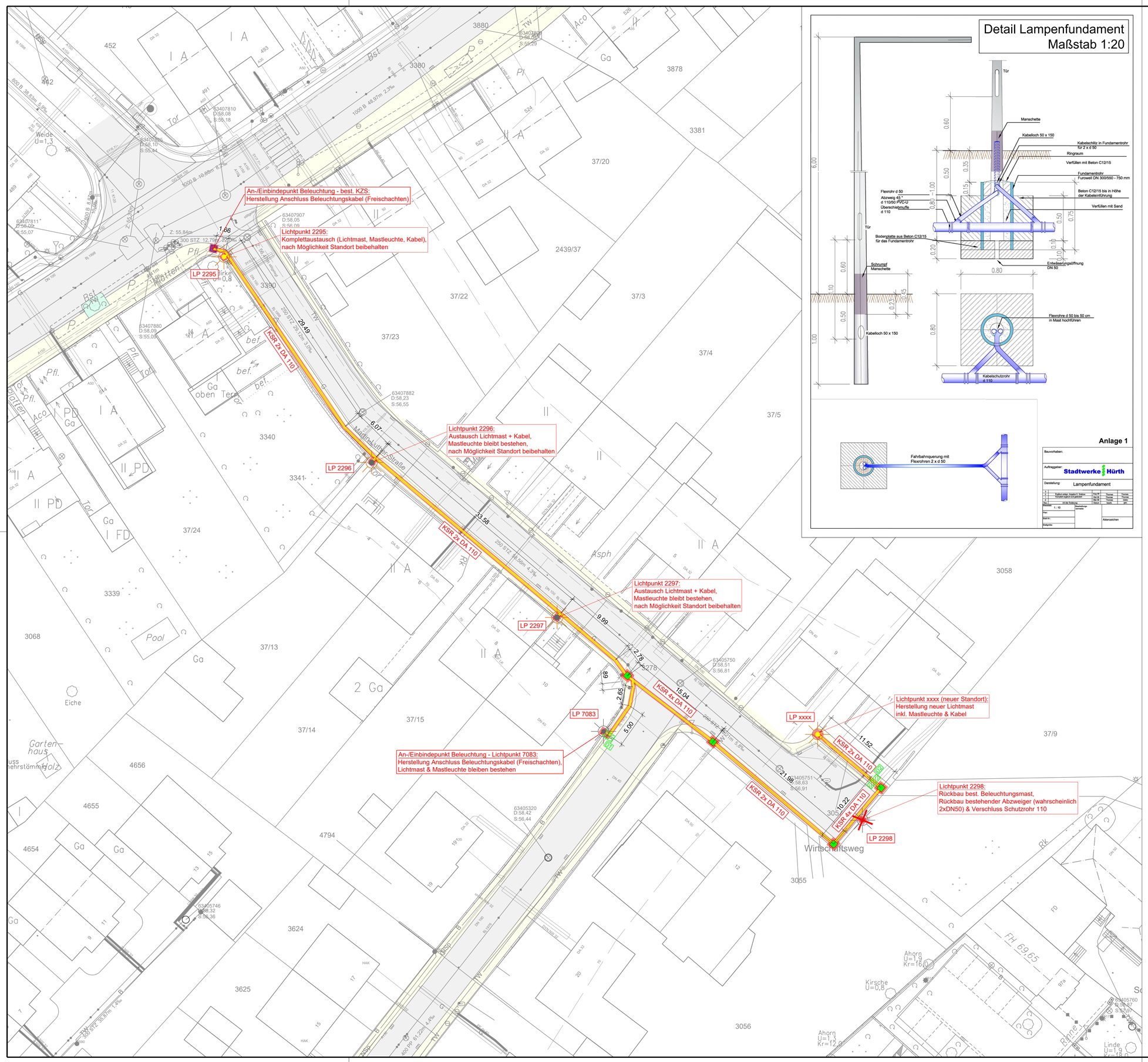

Detail Lampenfundament
Maßstab 1:20

Anlage 1

Bauvorhaben:

Auftraggeber: Stadtwerke Hürth

Darstellung: Lampenfundament

3	Äußer ange. Angabe ff. Grabne	Ang.ge	Thomas	Thomas
2	Kanalat eingezt und gelöscht	Ng.ge	Thomas	Thomas
1	Erstellung	Ma.ge	Thomas	Gibbs
Maßstab:	Art der Änderung	Datum	Name	Zeichn.
1 : 10	Gesetzliche Vertreter			
Plan:				
Gezeichnet:			Alternativlinien	
Aufgestellt:				

Legende

Bestand Ver- und Entsorgungsleitungen

- Schacht MW vorh.
- Kanal MW vorh.
- Schacht RW vorh.
- Kanal RW vorh.
- Schacht SW vorh.
- Kanal SW vorh.
- Trinkwasserleitung vorh.
- Fernwärmeleitung vorh.
- Gasleitung vorh.
- Stromleitung NSp vorh.
- Stromleitung MSp vorh.
- Stromleitung HSp mit Schutzstreifen vorh.
- Telekommunikationskabel Telekom/Unitymedia/Vodafone... vorh.
- Straßenbeleuchtungskabel vorh.
- Signalkabel vorh.
- Beleuchtungsmast vorh.
- Kabelzugschacht vorh.
- Fahrbahn vorh.
- Geh- und Radweg vorh.
- Grünanlagen vorh.

Planung

- Beleuchtungskabel gepl.
- Beleuchtungskabel inkl. Schutzrohr gepl.
- Schutzrohr gepl. (Reserve)
- Grabenverlauf gepl.
- Beleuchtungsmast (Lichtmast + Mastleuchte) gepl.
- Austausch Mastleuchte gepl.
- Austausch Lichtmast gepl.
- Rückbau Beleuchtungsmast (Lichtmast + Mastleuchte) gepl.
- Suchschachtung gepl. (empfohlener Mindestumfang)
- Kabelzugschacht gepl.
- Erdungsband gepl.

Planhinweise

Alle Planangaben und -maße sind durch den "AN" vor Bauausführung eigenverantwortlich auf Vollständigkeit und Richtigkeit rechnerisch und in der Örtlichkeit zu prüfen.

Für die Richtigkeit der Ausführung ist der Unternehmer allein verantwortlich.

Insbesondere die Angaben zu den vorhandenen Ver- und Entsorgungsleitungen sind nachrichtlich auf Basis von Bestandsunterlagen Dritter übernommen worden und dienen nur zu Planungszwecken. Alle Angaben zu den vorhandenen Ver -und Entsorgungsleitungen sind vor Bauausführung eigenverantwortlich durch den "AN" einzuholen und zu beachten.

Die dargestellten Leitungstrassen gelten vorbehaltlich der Ergebnisse der durch den "AN" im Rahmen der Baumaßnahme durchzuführenden Suchschachtungen, der daraus ggf. resultierenden erforderlichen Verlegung der Leitungstrasse und der rohrstatischen Berechnung.

Grundsätzlich sind die Tiefbauarbeiten zum reibungslosen Bauablauf eigenverantwortlich durch den "AN" frühzeitig mit den Rohrleitungsarbeiten abzustimmen.

Plangrundlage

Gewerk	Firma	Plannummer	Stand
Gas	GVG Rhein-Erft GmbH	Hürth-Efferen, Martin-Luther-Str. Blatt 1/2.pdf	08.10.2024
Telekommunikation	NetCologne	20241008_0025_V01_DFX_.dxf	08.10.2024
Topographie, Kanal, Wasser, Beleuchtung, Fernwärme	Stadtwerke Hürth AöR	2024_10_08_BFT_Leitungsbestand_Martin_Luther_Str.dwg	08.10.2024
Telekommunikation	Vodafone West GmbH	20241008_1279_V01_Auskunft	09.10.2024
Telekommunikation	Deutsche Telekom GmbH	9462156_2.pdf	08.10.2024
Strom	Westnetz GmbH	02_Strom.pdf	08.10.2024

Koordinatensystem

Lagebezugssystem: ETRS89 / UTM zone 32N

Höhenbezugssystem: DHHN2016

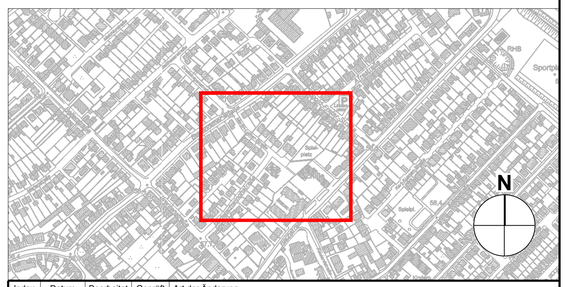

Index	Datum	Bearbeitet	Geprüft	Art der Änderung

Planung:

BFT PLANUNG — Ingenieure Architekten Gesamtplaner

BFT Planung GmbH
Im Süsterfeld 1 - 52072 Aachen
Fon +49 241 41357 0
post@bft-planung.de
www.bft-planung.de

VORABZUG

AuftraggeberIn/BauherrIn:
Stadtwerke Hürth AöR
Friedrich-Ebert-Str. 40, 50354 Hürth

StiftDatei	_BFT_Standard_2007.ctb
CAD-System	Civil 3D
Blattformat:	841x594

Bauvorhaben:
Erneuerung Straßenbeleuchtung
Martin-Luther-Straße, Hürth-Efferen
50345 Hürth

	Datum	Name
Erstellt	24.03.2025	VoSi/BPa
Geprüft		
Projekt-Nr:	3003897	

Planinhalt:
Ausführungsplan
Grabenplan inkl. unterirdischer Infrastruktur & Deatil Lampenfundament

Plan-Nr: IU_5_XX_LP_03_01

Maßstab: 1:250 1:20

Index: ----

pdf:

Datei: P:\PLA\300\3897\04_Plan\01_Zeich\09_Infra\04_LPH 5\01_DWG\3003897_IU_5_XX_LP_XX_01_Martin-Luther-Straße.dwg