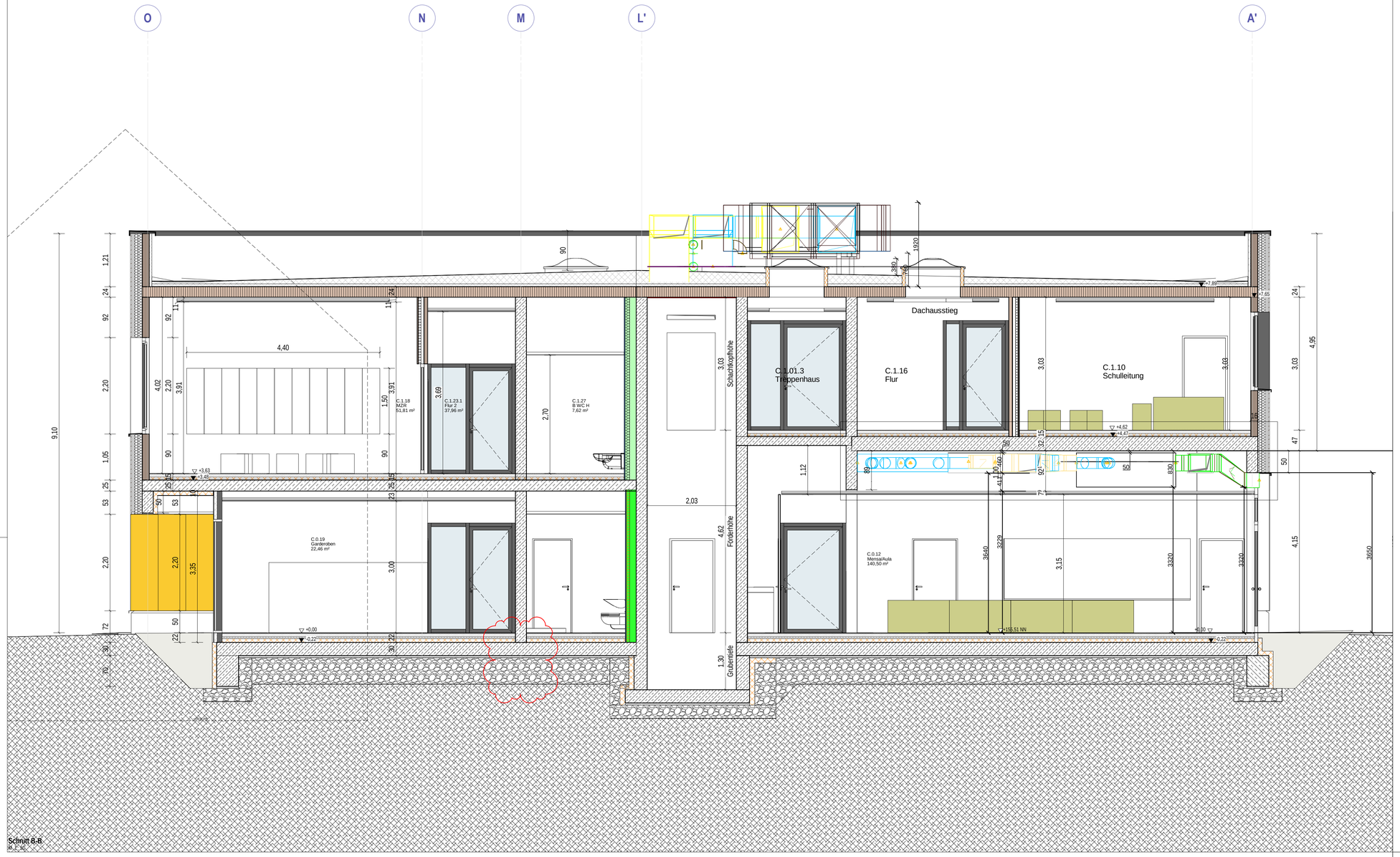

Schnitt B-B
M 1:50

- S+D Planung IB-Hettler vom 07.10.2024

Hinweise

Alle Maße sind vom Ausführenden an der Baustelle zu prüfen.
Unstimmigkeiten sind der Bauleitung zu melden.

Außer dieser Zeichnung ist die Ausschreibung und die statische Berechnug mit Positions- und Bewehrungsplänen verbindlich. Abweichungen von dieser Zeichnung sind der Bauleitung zu melden. Ausführungspläne der Fachingenieure, ggf. auch Werkpläne von Fachfirmen sind vom Ausführenden auf Übereinstimmung mit dieser Zeichnung zu prüfen.

Alle Höhenangaben beziehen sich soweit nicht anders angegeben auf OKFF EG.
Alle Maße sind, wenn nicht im Plan anders angegeben, Rohbaumaße.

Alle sichtbaren Kanten von Beton und Stahlbetonarbeiten sind durch Einlegen von Dreikantleisten mit ca. 1cm Kantenlänge zu brechen.

Türnummern: siehe Türliste

Die Lage und Angabe aller Fassadenverankerungselemente nach statischer Erfordernis und mit Rücksprache mit dem Fassadenbauer. (Ankerplatten, Verankerungsschiene etc.)

Zusätzlich zu diesem Plan ist die Statikplanung , die Elektro- und HKLS-Planung, die Brandschutz- und Schallschutzplanung, sowie die ENEV-Berechnung zu beachten.

Planausschnitt:

OKFF EG = +- 0,00 m =

Änderungen/Verteiler

Index	Datum	Beschreibung
1	29.04.25	Änderung Wandstärken Holzbau Außenwände / Attika
2	01.07.25	Höhe Unterzug Eingang 2. BA von 40cm auf 50cm gem. Statik angepasst
3	18.08.25	STB-Deckenstärke 2. BA von 22cm auf 25cm angepasst, Anpassung Pfosten-Riegel-Fassade
4	29.08.25	Anpassung Fundamente 2. BA (kein mittleres Fundament)

schmersahl | biermann | prüßner | architekten

Projekt

Erweiterung Grundschule Helpup
Lagesche Str. 26
33813 Oerlinghausen

Bauherr

Stadt Oerlinghausen
Rathausplatz 1
33813 Oerlinghausen

Planinhalt — Massstab

EW - Schnitt B-B Ausbau — 1 : 50

Plannummer	Index	Status	Gezeichnet	Datum
A-05-041	4	LPh5-Ausführungsplanung	LH | JD	29.08.2025

schmersahl I biermann I prüßner Architekten PartGmbB Friesenweg 12 32107 Bad Salzuflen 05222 9751-0 www.sbp-architekten.de