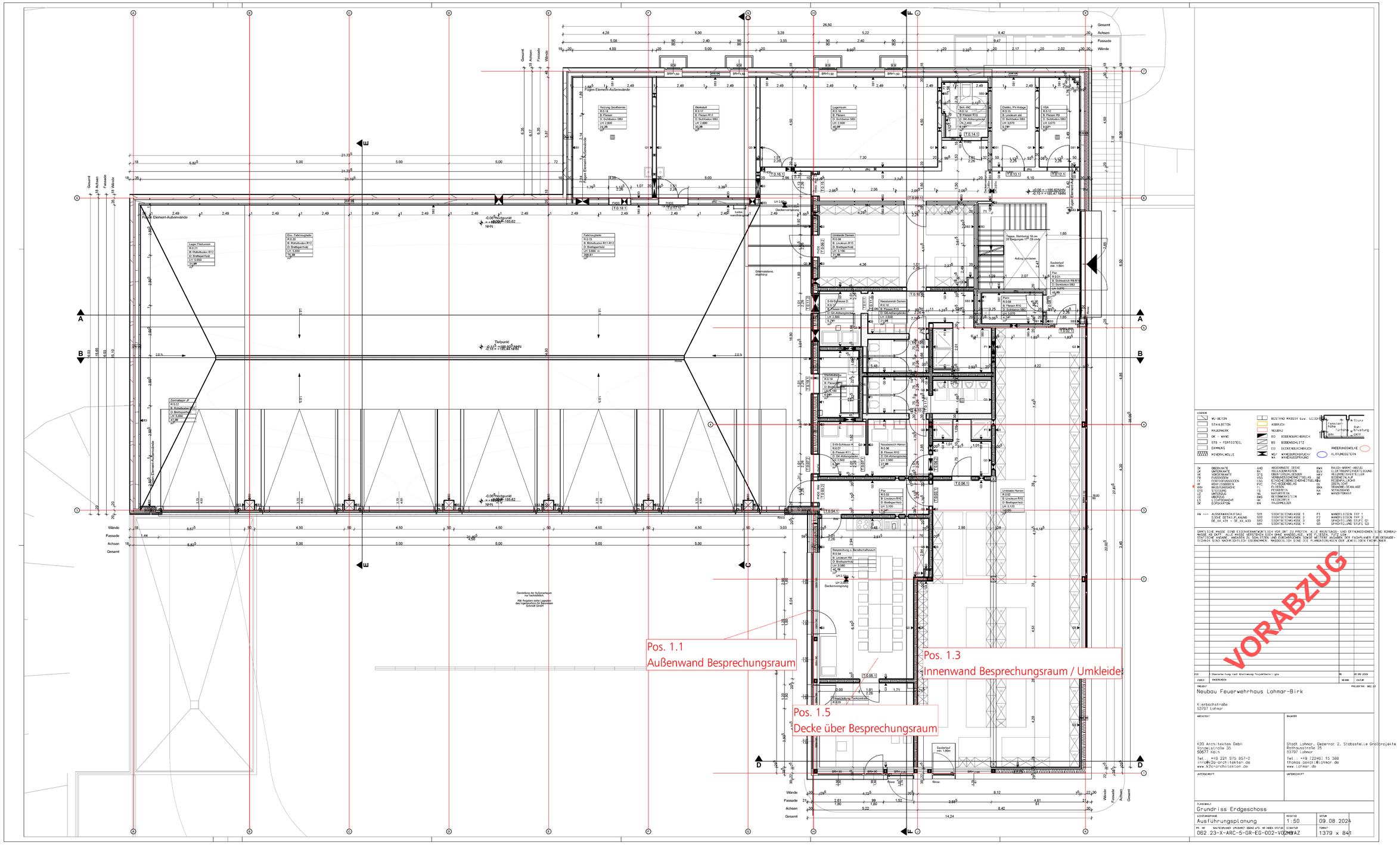


LEGENDE

| | | | |
|---|---|---|---|
| MU-BETON | | BESTAND MASSIV bzw. LEICHT | Sturz |
| STAHLBETON | | ABBRUCH | Fenster Rohbau |
| MAUERWERK | | NEUBAU | Tür Rohbau |
| GK - WAND | | BD BODENDURCHBRUCH | Rohbau Öffnung |
| STB - FERTIGTEIL | | BS BODENSCHLITZ | OKFF |
| DÄMMUNG | | DD DECKENDURCHBRUCH | |
| MINERALWOLLE | | WDV WANDDURCHBRUCH/-V | KÄNDERUNGSWOLKE |
| | | WA WANDAUSSPARUNG | KL KLIMAGESTÄNDER |

| | | | |
|---|---|---|---|
| OK OBERKANTE | AHO ABGEHÄNGTE DECKE | RWA RAUCH-WARME-ABZUG |
| UK UNTERKANTE | RA ROLLADENKASTEN | ELV ELEKTRIVERTEILUNG |
| VK VORDERKANTE | OTS OBERTÜRSCHLIESSER | HKV HEIZKREISVERTEILER |
| RK RÜCKKANTE | ÜZ ÜBERSTEIGSICHERUNG/TREPPLAS | FD FEUERDÄMPFER |
| FF FERTIGFUSSBODEN | ISO ESSENSÜBERSCHREITUNG | RSG RÖGELSCHACHT |
| RF ROHFUSSBODEN | PVC PVC-BODENBELAG | DL DECKLICHT |
| RRH BRÜSTUNGSHÖHE | FL FLIESEN | BMA BRANDMELDEANLAGE |
| STÜ STÜTZUNG | FS FENSTERSTOCK | NA NOTAUSGANG |
| UZ UNTERZUG | GK GIPSKARTON | WH WANDHYDRANT |
| ÜZ ÜBERZUG | BWS BETONWERKSTEIN | |
| LS LICHTSCHACHT | HK HEIZKÖRPER | |
| DK DIPPKANTEN | RW RAUCHMELDER | |

AW --- AUSSENWANDAUFBAU
SIEHE DETAILPLANUNG
DE_XX_XXY - DE_XX_X33

| | | | |
|---|---|---|---|
| SI1 | SICHTBETONKLASSE 1 | F1 | WANDFLIESEN TYP 1 |
| SI2 | SICHTBETONKLASSE 2 | F2 | WANDFLIESEN TYP 2 |
| SI3 | SICHTBETONKLASSE 3 | Q1 | SPACHTELUNG STUFE Q1 |
| SI4 | SICHTBETONKLASSE 4 | Q3 | SPACHTELUNG STUFE Q3 |

SÄMTLICHE MASSE SIND EIGENVERANTWORTLICH VOR ORT ZU PRÜFEN. ALLE BESTÄTIGUNG UND ÖFFNUNGSÖFFNEN SIND ROHBAUMASSE AB OKFF. ALLE MASSE VERSTEHEN SICH OHNE WANDBELÄGE. ALLE DETAILS, SOWIE ALLE ANGABEN ZU STATISCHE ANGABE, ANBAUTEN IN ECHTZEIN UND FUNCHRICHTEN SIND WEITERE ANGABEN DER FACHPLANER FÜR GEBÄUDETECHNIK SIND NACHRICHTLICH ÜBERNOMMEN. MASSGEBLICH SIND DIE PLANUNTERLAGEN DER JEWEILIGEN FACHPLANER

| | | | |
|---|---|---|---|
| V02 | Überarbeitung nach Abstimmung Projektbeteiligte | TB | 22.05.2024 |
| INDEX | ÄNDERUNGEN | ZEICH. | DATUM |

PROJEKT: 062.23

PROJEKT
Neubau Feuerwehrhaus Lohmar-Birk

Kierbachstraße
53797 Lohmar

ARCHITEKT
K20 Architekten GmbH
Venloer Straße 35
50677 Köln
Tel.: +49 221 975 857-0
info@k20-architekten.de
www.k20-architekten.de

BAUHERR
Stadt Lohmar, Dezernat 2, Stabsstelle Großprojekte
Rathausstraße 25
53797 Lohmar
Tel.: +49 (2246) 15 388
thomas.pokroll@lohmar.de
www.lohmar.de

UNTERSCHRIFT | UNTERSCHRIFT

PLANINHALT
Grundriss Erdgeschoss

| LEISTUNGSPHASE | MASSTAB | DATUM |
|---|---|---|
| Ausführungsplanung | 1:50 | 09.08.2024 |
| PL NR / BAUTEILPLANER LAYOUTSET (BEDIC VT) NR INDEX STATUS | SIGNATUR | FORMAT |
| 062.23-X-ARC-5-GR-EG-002-V02 | MAZ | 1379 x 841 |