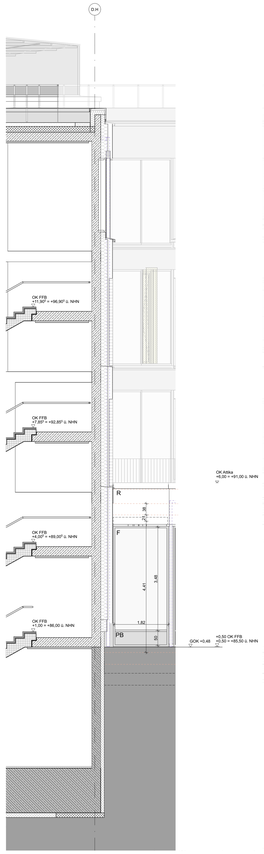

Ansicht C2I_1_Süd

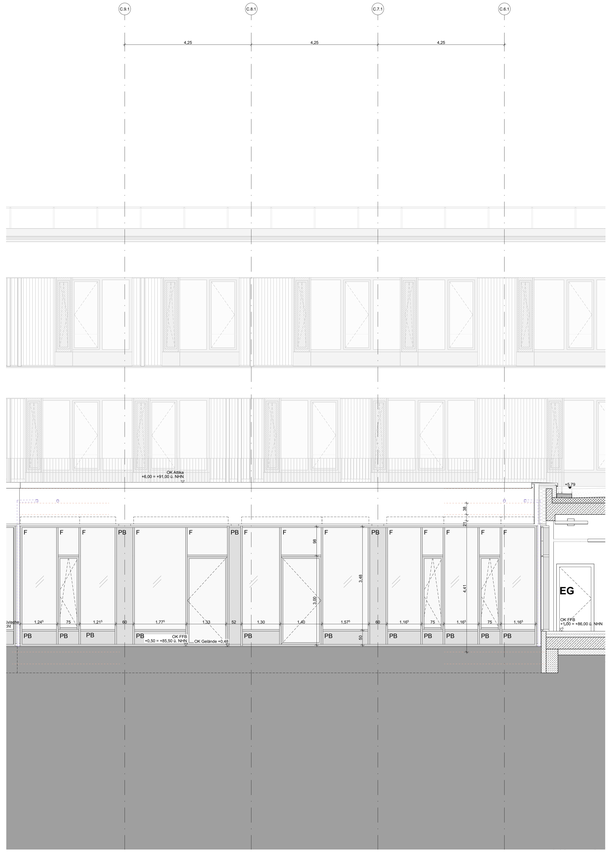

Ansicht C2I_2_Süd-West

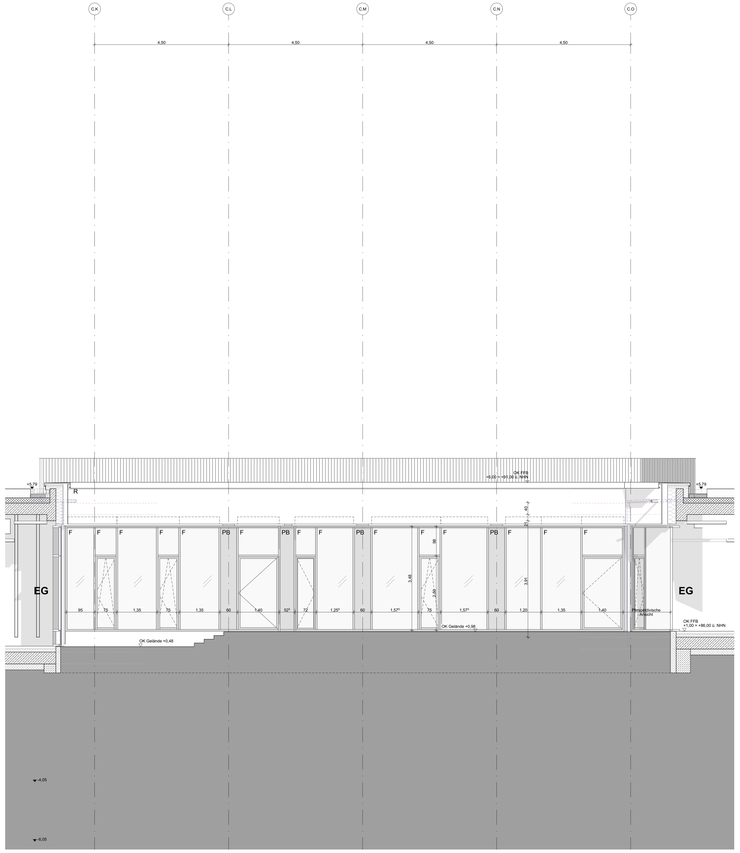

Ansicht C2I_3_Nord-West

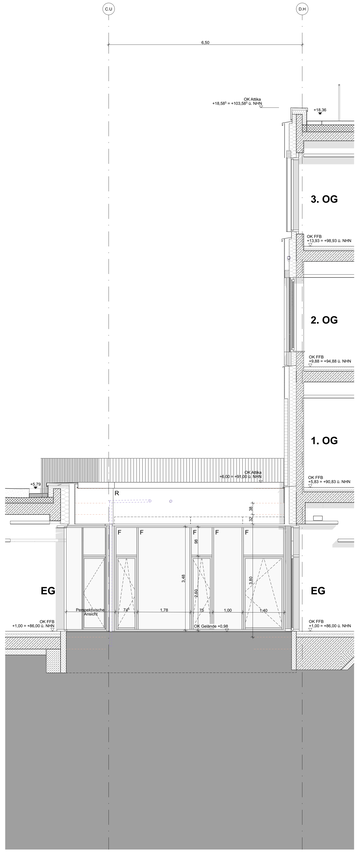

Ansicht C2I_4_Nord

Legende Architektur:

HINWEIS! Maßgeband fehlende Darstellung/ Ordnung Schraffuren zu Bauteilen ausgerichtet auf Grund verschiedener Werke!

Betongüte und Mauerwerk nach Angaben Statik

- Stahlbeton
- WU-Beton
- Beton, unbewehrt
- Stahlbetonfertigteil
- Mauerwerk
- Gipskartonständerwand
- Dämmung, weich
- Dämmung, hart
- Element verdeckt / unterhalb
- Element verdeckt / oberhalb
- Höhenangabe Fertigkonstruktion

OK	Oberkante
UK	Unterkante
FFB	Fertigfußboden
ATT	Attika
GOK	Geländeoberkante
Achsen	Achsen
F	Festverglasung
PB	Blechpaneel
PD	Lichtdachpaneel
H	hinterlüftete Holzfassade
K	hinterlüftete Glasfaserkeramikplatten
A	hinterlüftete Aluminiumfassade
RA	Raucharbzug
	Entwässerung
	Richtaxsystem
Tür 1 RC2/EI2-30/RS/SK/T	Fensterfüg – siehe Fensterübersicht

±0,00 = = 85,00 m ü. NHN (DHHN2016)

ALLE TÜR- UND BRÜSTUNGSHÖHEN SIND AUF OK FFB BEZOGEN, SOWEIT NICHT ANDERS ANGEGEBEN.

DIESER PLAN GILT NUR IN VERBINDUNG MIT DEN PLÄNEN DER STATIK, DER FACHINGENEURE UND DEN ZUGEHÖRIGEN DETAILPLÄNEN DES ARCHITEKTEN.

MASE SIND VOM UNTERNEHMER EIGENVERANTWORTLICH AUF DER BAUSTELLE AUF IHRE RICHTIGKEIT ZU ÜBERPRÜFEN.

UNSTIMMIGKEITEN IN DEN PLÄNEN SIND UNVERZÜGLICH VOM AUFTRAGNEHMER DER OBJEKTÜBERWACHUNG ZU MELDEN.

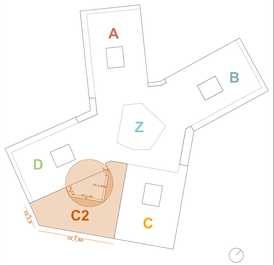

Index	Datum	Name	Änderung
-	10.07.2026	XX	Planungsgrundlage WP2

Planschlüssel **EGK_5__AR_AN__C__XX_0431_V_-**	Plannummer kurz: 0431 Index: -
VORABZUG	**Ansicht Bauteil C ZB Innenhof**

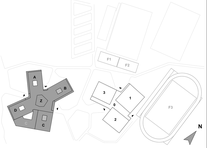

±0,00 = 85,00 m ü. NHN

Maßnahme	Neubau Europagymnasium und Errichtung von Sportanlagen in Kerpen-Nord **SCHULGEBÄUDE**	Gemarkung: Kerpen Flurnummer: 36
Bauherr	Kolpingstadt Kerpen Jahnplatz 1 50171 Kerpen	Bauteil: _C Ablieferung/Sachgebiet: Amt 19-Hochbau
Planverfasser		Planfach: AR Planstand: 5
Leistungsphase	**AUSFÜHRUNGSPLANUNG** **WP2 - Planung Rohbau**	Maßstab: **1:50**
gezeichnet		Plannummer kurz: **0431** Index: **-**
Planinhalt	**Ansicht Bauteil C ZB Innenhof**	Plandatum: 10.07.2026 Freigabevermerk: **VORABZUG**

Blattgröße:1.736,5x841