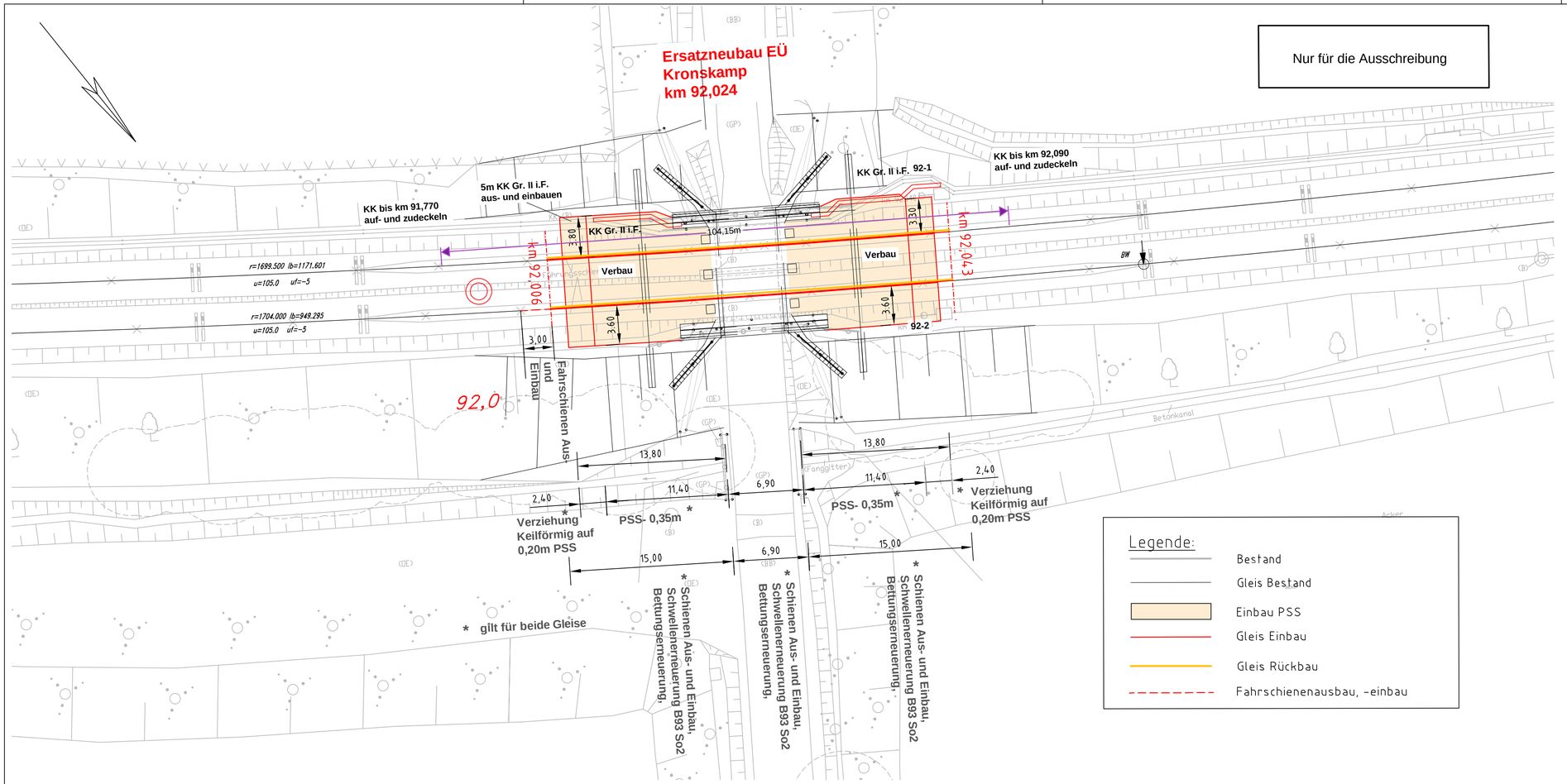


Nur für die Ausschreibung

| Index: | Änderungen bzw. Ergänzungen | Name: | Datum: |
|---|---|---|---|

## Prüfvermerke

Die Übereinstimmung der Zeichnung mit der Ausführung bestätigt:

für den Auftragnehmer: .....
Ort, Datum, Name in Druckbuchstaben, Unterschrift

für die DB: .....
Ort, Datum, Name in Druckbuchstaben, Unterschrift

Interoperabilität geprüft (benannte Stelle), Name
.....
Ort, Datum, Name in Druckbuchstaben, Unterschrift geprüft

Qualitätssicherung.....
.....
Ort, Datum, Name in Druckbuchstaben, Unterschrift geprüft

Eisenbahn-Bundesamt

Freigabe zur ..... Prüfung:
.....
Ort, Datum, Name in Druckbuchstaben, Unterschrift

Prüfingenieur:

DB InfraGO

Freigabe der Ausführungsunterlagen
☐ mit Regelungen durch den BVB

Freigabe-Nr: .....

.....
Ort, Datum, Name in Druckbuchstaben, Unterschrift

gleichgestellt mit Prüfexemplaren geprüft/genehmigt
.....
Ort, Datum, Name in Druckbuchstaben, Unterschrift

Genehmigung zur Bauausführung
.....
Ort, Datum, Name in Druckbuchstaben, Unterschrift

Bauherr: DB InfraGO
DB InfraGO AG
Anlagen- und Instandhaltungsmanagement
Netz Schwerin I.IA-O-N-SWE
Wismarsche Str. 390
19055 Schwerin
.....
Ort, Datum, Unterschrift

Projektleitung: DB InfraGO
DB InfraGO AG
Infrastruktur Projekte Ost
Caroline-Michaelis-Straße 5-11
10115 Berlin
.....
Ort, Datum, Unterschrift

Planung: EPV GIV
Europrojekt Verkehr - Ges. für Ingenieurleistungen im Verkehrswesen mbH
Martin-Hoffmann-Str. 22
12435 Berlin
i.A. Kwapinski
Berlin, 07.08.2025
.....
Ort, Datum, Unterschrift

Auftragnehmer: GRASSL BERATENDE INGENIEURE BAUWESEN
HERTZSTRASSE 20
13158 BERLIN
Tel. 030/818880-0
FAX 030/81888011
email: berlin@grassl-ing.de
.....
Ort, Datum, Unterschrift

Lageskizze (unmaßstäblich):

Neustrelitz — Laage (Meckl) — Kronskamp — Warnemünde
Strecke 6325 — km 92,024

Projektnummer DB: T.016084336

BIM-Datencodierung:

Planzeichen: 5.0.1.VA.L5.001.0

Planart: AUSFÜHRUNG

Höhen- und Koordinatensystem: DB_REF mit DHHN92

Einwirkungen (Lastmodell): LM71; SW2; a=1.00

Bauwerksnummer: 6|3|2|5|*|0|9|2|·|0|2|4|*| | | | |

BW-Kennziffer:

Barcodenummer:

Entwurfsgeschwindigkeit: 160km/h

Strecke: 6325

Streckenabschnitt: Neustrelitz - Warnemünde

Kilometer: 92,024

| 1:500 | Erstellt | 07/2025 | Kwapinski |
|---|---|---|---|
| | Geprüft | 08/2025 | Gold |
| LHP 5 | Freigegeben | 08/2025 | Schmitt |
| | | Datum | Name |

# Ersatzneubau EÜ Kronskamp km 92,024

Lageplan
Oberbau

AP-VA-LPL-01 | 0